

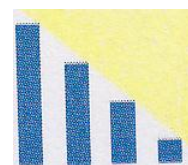

**TEMATSKI BILTEN/
THEMATIC BULLETIN**



Molimo korisnike da prilikom upotrebe/uporabe
podataka obavezno/obvezno navedu izvor
User are kindly requested to mention data source

**BILTEN
STATISTIČKI PODACI
BRČKO DISTRIKTA B i H**

PREDGOVOR

Agencija za statistiku BiH Podružnica/Ekspozitura Brčko radi publikaciju “Bilten -Statistički podaci” s namjerom da upozna nadležne organe i institucije Brčko distrikta B i H i druge korisnike sa osnovnim statističkim podacima i pokazateljima iz oblasti ekonomskih i drugih kretanja u Brčko distriktu B i H.

Publikacija je urađena na osnovu raspoloživih statističkih podataka koje su izvještajne jedinice dostavile Agenciji za statistiku BiH Podružnici/Ekspozituri Brčko i dr. ovlaštenim institucijama za provođenje statističkih istraživanja prema Programu statističkih istraživanja od interesa za Brčko distrikt B i H.

U cilju poboljšanja kvalitete naše publikacije prihvatit ćemo vaše primjedbe, prijedloge i sugestije.

SADRŽAJ

I) OSNOVNI POKAZATELJI PRIVREDNIH I DRUGIH KRETANJA U BRČKO DISTRIKTU	4
II) ZAPOSLENOST, NEZAPOSLENOST I PLAĆE	5
III) PENZIJE	16
IV) CIJENE	18
V) INDUSTRIJSKA PROIZVODNJA.....	22
VI) TURIZAM	24
VII) GRAĐEVINARSTVO	27
VIII) UGOSTITELJSTVO	29
IX) POŠTANSKO TELEKOMUNIKACIJSKE USLUGE	30
X) SAOBRAĆAJ	31
XI) INVESTICIJE	32
XII) NACIONALNI RAČUNI	33
XIII) PREGLED OSTVARENIH PRIHODA U BRČKO DISTRIKTU	36
XIV) IZVOZ I UVOZ	37
XV) VITALNA STATISTIKA	39
XVI) METODOLOŠKE NAPOMENE.....	40

I) OSNOVNI POKAZATELJI PRIVREDNIH/ EKONOMSKIH KRETANJA

	2007	2008	2009	2010	2011	2012
BDP. 000 KM - tekuće cijene	562.344	612.111	571.000	585.187	620.491	618.570
BDP po stanovniku u KM	7.436	8.040	7.489	7.662	8.135	8.120
Ostvarene investicije u 000 KM	120.976	125.232	109.594	58.095	58.048	38.621
Procijenjeni broj stanovnika	75.628	75.643	75.664	75.674	75.625	75.666

	2008/ 2007	2009/ 2008	2010/ 2009	2011/ 2010	2012/ 2011	X 2013/ IX 2013	X 2013/ X 2012	X 2013/ Ø 2010
Indeksi industrijske proizvodnje	115,85	104,90	-	-	-	101,60	111,10	119,90
Indeksi potrošačkih cijena	105,80	98,90	101,00	102,00	101,80	100,50	99,30	104,50
Indeksi poljoprivr. proizvodnje								
Bruto	103,96	105,27	87,56	87,56	-	-	-	-
Neto	102,71	104,67	92,17	92,17	-	-	-	-

	Ø2008	Ø2009	Ø2010	Ø2011	Ø2012	VIII 2013	IX 2013	X 2013
Broj zaposlenih	15.733	16.095	16.849	16.423	16.138	11.830 ¹	16.193	11.671 ¹
Broj nezaposlenih	12.958	10.843	11.985	11.831	12.274	12.521	12.479	12.679
Prosječna neto-plaća, u KM	729,53	768,66	796,35	807,63	818,93	815,18	806,49	810,85
Prosječna bruto-plaća, u KM	1.139,29	1.201,57	1.233,67	1.261,96	1.271,23	1.259,64	1.256,00	1.261,88

	Ø2008	Ø2009	Ø2010	Ø2011	Ø2012	VIII 2013	IX 2013	X 2013
Promet u ugostiteljstvu, u 000 KM	4.032	3.890	3.584	3.492	3.044	-	685 ²	-
Noćenja turista - ukupno	26.159	20.142	19.795	19.405	17.674	1.855	1.488	1.487
domaći turisti	13.641	10.720	11.199	10.570	9.236	615	762	800
strani turisti	12.518	9.422	8.596	8.835	8.438	1.240	726	687
Izvoz, u 000 KM	123.345	120.957	172.958	222.845	216.846	13.451	20.499	-
Uvoz, u 000 KM	443.406	307.810	400.196	473.125	476.600	31.963	40.836	-
Pokrivenost uvoza izvozom (%)	27,82	39,30	43,22	47,10	45,50	42,08	50,20	-

¹ Podatak se odnosi na zaposlene u pravnim licima

² Stanje na dan 30.09.2013.

II) ZAPOSLENOST, NEZAPOSLENOST I PLATE

ZAPOSLENOST, NEZAPOSLENOST I PLATE PO MJESECIMA

	Neto plata u KM	Bruto plata u KM	Zaposleni	Nezaposleni
Ø 2009 GODINE	768,66	1.201,57	11.568	10.844
Ø 2010 GODINE	796,98	1.233,67	11.982	11.128
2011., GODINA	807,63	1.261,96	11.829	11.830
Januar	790,56	1.230,77	11.998	11.594
Februar	783,67	1.217,81	11.868	11.727
Mart	805,85	1.266,10	11.782	11.722
April	800,81	1.254,31	11.821	11.877
Maj	813,58	1.278,20	11.845	11.896
Juni	813,55	1.276,89	11.855	11.839
Juli	807,05	1.251,40	11.911	11.813
Avgust	805,23	1.257,44	11.890	11.649
Septembar	807,18	1.258,54	11.904	11.813
Oktobar	818,38	1.277,09	11.656	11.951
Novembar	819,09	1.279,31	11.709	11.978
Decembar	826,61	1.295,71	11.714	12.103
2012. GODINA	818,93	1.271,23	11.718	12.274
Januar	820,79	1.280,26	11.728	12.230
Februar	817,10	1.262,21	11.691	12.370
Mart	806,32	1.254,54	11.634	12.360
April	813,71	1.263,26	11.654	12.475
Maj	826,71	1.283,49	11.617	12.414
Juni	835,31	1.294,76	11.575	12.240
Juli	823,55	1.280,10	11.658	12.166
Avgust	821,86	1.273,57	11.692	12.216
Septembar	804,70	1.245,61	11.837	12.207
Oktobar	818,71	1.272,31	11.784	12.097
Novembar	815,58	1.264,16	11.820	12.220
Decembar	822,85	1.280,53	11.931	12.289
2013. GODINA				
Januar	823,99	1.284,48	11.776	12.229
Februar	809,75	1.257,08	11.858	12.385
Mart	815,02	1.245,05	11.916	12.502
April	815,29	1.258,60	11.897	12.491
Maj	820,65	1.272,39	11.920	12.508
Juni	819,85	1.269,83	11.861	12.446
Juli	815,16	1.259,62	11.831	12.487
Avgust	815,18	1.259,64	11.830	12.521
Septembar	806,49	1.256,00	11.692	12.479
Oktobar	810,85	1.261,88	11.671	12.679

PROSJEČNE NETO I BRUTO PLATE PO MJESECIMA

RAZDOBLJE	NETO PLATE		BRUTO PLATE	
	U KM	Indeks Ø2011=100	U KM	Indeks Ø2011=100
Ø 2009 GODINE	768,66	95,17	1,201,57	97,40
Ø 2010 GODINE	796,98	98,68	1.233,67	97,76
2011 GODINA				
Januar	790,56	97,89	1.230,77	97,53
Februar	783,67	97,03	1.217,81	96,50
Mart	805,85	99,78	1.266,10	100,33
April	800,81	99,16	1.254,31	99,39
Maj	813,58	100,74	1.278,20	101,29
Juni	813,55	100,73	1.276,89	101,18
Juli	807,05	99,93	1.251,40	99,16
Avgust	805,23	99,70	1.257,44	99,64
Septembar	807,18	99,94	1.258,54	99,73
Oktobar	818,38	101,33	1.277,09	101,20
Novembar	819,09	101,42	1.279,31	101,37
Decembar	826,61	102,35	1.295,71	102,67
Ø 2011 GODINE	807,63	100,00	1.261,96	100,00
2012 GODINA				
Januar	820,79	101,63	1.280,26	101,45
Februar	817,10	101,17	1.262,21	100,02
Mart	806,32	99,84	1.254,54	99,41
April	813,71	100,75	1.263,26	100,10
Maj	826,71	102,36	1.283,49	101,71
Juni	835,31	103,43	1.294,76	102,60
Juli	823,55	101,97	1.280,10	101,44
Avgust	821,86	101,76	1.273,57	100,92
Septembar	804,70	99,64	1.245,61	98,70
Oktobar	818,71	101,37	1.272,31	100,82
Novembar	815,58	100,98	1.264,16	100,17
Decembar	822,85	101,88	1.280,53	101,47
Ø 2012 GODINE	818,93	101,40	1,271,23	100,73
2013 GODINA				
Januar	823,99	102,03	1.284,48	101,78
Februar	809,75	100,26	1.257,08	99,61
Mart	815,02	100,92	1.245,05	98,66
April	815,29	100,95	1.258,60	99,73
Maj	820,65	101,61	1.272,39	100,83
Juni	819,85	101,51	1.269,83	100,62
Juli	815,16	100,93	1.259,62	99,81
Avgust	815,18	100,93	1.259,64	99,82
Septembar	806,49	99,86	1.256,00	99,53
Oktobar	810,85	100,40	1.261,88	99,99

PROSJEČNE NETO I BRUTO PLATE PO PODRUČJIMA KD - NETO PLATE U KM

	Ø2012	IX 2013	X 2013	IX 2013/ Ø2012	X 2013/ Ø2012	IX 2013/ VIII 2013	X 2013/ IX 2013
UKUPNO	818,93	806,49	810,85	98,48	99,01	98,93	100,54
A. Poljoprivreda, lov i šumarstvo	690,97	621,31	666,94	89,92	96,52	98,51	107,34
C. Prerađivačka industrija	609,15	609,78	614,83	100,10	100,93	99,91	100,83
D. Proizvodnja i snabdijevanje električnom energijom, plinom, parom i klimatizacija	1.285,17	1.255,13	1.255,13	97,66	97,66	98,77	100,00
E. Snadbijevanje vodom; uklanjanje otpadnih voda, gospodarenje otpadom te djelatnosti obrade i zbrinjavanja otpada	951,83	1.000,35	1.075,84	105,10	113,03	105,72	107,55
F. Građevinarstvo	527,18	485,54	485,78	92,10	92,15	99,35	100,05
G. Trgovina na veliko i malo; popravak motornih vozila i motocikala	527,75	524,94	527,98	99,47	100,04	99,36	100,58
H. Prevoz i skladištenje	661,09	690,88	705,82	104,51	106,77	99,07	102,16
I. Djelatnosti pružanja smještaja te pripreme i usluživanje hrane	557,17	393,65	394,92	70,65	70,88	100,06	100,32
J. Informacije i komunikacije	1.108,26	995,88	987,90	89,86	89,14	96,24	99,20
K. Finansijske djelatnosti i djelatnosti osiguranja	1.129,34	1.145,17	1.152,77	101,40	102,07	96,53	100,66
L. Poslovanje nekretninama	597,98	535,00	535,00	89,47	89,47	100,00	100,00
M.,. Stručne, naučne i tehničke djelatnosti	624,85	720,40	734,39	115,29	117,53	99,13	101,94
N. Administrativne i pomoćne uslužne djelatnosti	625,78	598,43	607,12	95,63	97,02	99,76	101,45
O. Javna uprava i odbrana; obavezno socijalno osiguranje	1.116,77	1.184,83	1.185,38	106,09	106,14	97,24	100,05
P. Obrazovanje	1.344,85	1.369,76	1.369,76	101,85	101,85	102,26	100,00
Q. Djelatnosti zdravstvene i socijalne zaštite	1.178,48	1.216,76	1.215,68	103,25	103,16	102,71	99,91
R. Umjetnost, zabava i rekreacija	738,25	796,03	796,03	107,83	107,83	103,51	100,00
S. Ostale uslužne djelatnosti	795,49	603,08	586,84	75,81	73,77	98,71	97,31

PROSJEČNE NETO I BRUTO PLATE PO PODRUČJIMA KD - BRUTO PLATE U KM

	Ø2012	IX 2013	X 2013	IX 2013/ Ø2012	X 2013/ Ø2012	IX 2013/ VIII 2013	X 2013/ IX 2013
UKUPNO	1.271,23	1.256,00	1.261,88	98,80	99,26	99,71	100,47
A. Poljoprivreda, lov i šumarstvo	1.070,34	960,93	1.035,03	89,78	96,70	98,51	107,71
C. Prerađivačka industrija	955,68	959,59	968,27	100,41	101,32	100,79	100,90
D. Proizvodnja i snabdijevanje električnom energijom, plinom, parom i klimatizacija	2.039,49	2.026,75	2.026,75	99,38	99,38	110,85	100,00
E. Snadbijevanje vodom; uklanjanje otpadnih voda, gospodarenje otpadom te djelatnosti obrade i zbrinjavanja otpada	1.639,44	1.440,82	1.549,43	87,88	94,51	105,71	107,54
F. Građevinarstvo	804,07	746,00	746,57	92,78	92,85	99,06	100,08
G. Trgovina na veliko i malo; popravak motornih vozila i motocikala	807,34	809,93	814,84	100,32	100,93	99,33	100,61
H. Prevoz i skladištenje	1.031,82	1.075,96	1.098,86	104,28	106,50	99,39	102,13
I. Djelatnosti pružanja smještaja te pripreme i usluživanje hrane	855,75	591,17	592,72	69,08	69,26	100,14	100,26
J. Informacije i komunikacije	1.731,08	1.617,03	1.608,87	93,41	92,94	96,48	99,50
K. Finansijske djelatnosti i djelatnosti osiguranja	1.789,72	1.790,83	1.797,47	100,06	100,43	96,57	100,37
L. Poslovanje nekretninama	922,50	828,25	827,38	89,78	89,69	100,00	99,89
M., Stručne, naučne i tehničke djelatnosti	968,50	1.151,90	1.142,56	118,94	117,97	99,46	99,19
N. Administrativne i pomoćne uslužne djelatnosti	959,63	885,07	897,80	92,23	93,56	99,74	101,44
O. Javna uprava i odbrana; obavezno socijalno osiguranje	1.888,30	1.840,29	1.841,16	97,46	97,50	98,25	100,05
P. Obrazovanje	2.114,77	2.149,27	2.149,27	101,63	101,63	102,27	100,00
Q. Djelatnosti zdravstvene i socijalne zaštite	1.835,34	1.896,45	1.894,81	103,33	103,24	102,61	99,91
R. Umjetnost, zabava i rekreacija	1.130,13	1.183,05	1.183,05	104,68	104,68	103,96	100,00
S. Ostale uslužne djelatnosti	1.180,15	930,69	906,85	78,86	76,84	98,66	97,44

UPOREDNI PREGLED NETO PLATA U BRČKO DISTRIKTU BIH SA ENTITETIMA,
2008 - OKTOBAR 2013. GODINE

	Prosječna neto plata u KM	Brčko distrikt=100
Ø 2008. godine		
Brčko distrikt B i H	729,53	100,00
Republika Srpska	755,00	103,50
Federacija B i H	751,30	103,00
Ø 2009. godine		
Brčko distrikt B i H	768,66	100,00
Republika Srpska	788,00	102,50
Federacija B i H	792,08	103,04
Ø 2010. godine		
Brčko distrikt B i H	796,98	100,00
Republika Srpska	784,00	98,45
Federacija B i H	804,37	101,00
Ø 2011. godine		
Brčko distrikt B i H	807,63	100,00
Republika Srpska	809,00	100,17
Federacija B i H	819,36	101,45
Ø 2012. godine		
Brčko distrikt B i H	818,93	100,00
Republika Srpska	818,00	99,89
Federacija B i H	829,92	101,34
septembar 2013. godine		
Brčko distrikt B i H	806,49	100,00
Republika Srpska	813,00	100,81
Federacija B i H	832,00	103,16
oktobar 2013. godine		
Brčko distrikt B i H	810,85	100,00
Republika Srpska	808,00	99,65
Federacija B i H	845,00	104,21

UPOREDNI PREGLED PLATA U B i H 2008. - OKTOBAR 2013. GODINE

	Ø 2008	Ø 2009	Ø 2010	Ø 2011	Ø 2012	IX 2013	X 2013
Brčko distrikt B i H	729,53	768,66	796,98	807,63	818,93	806,49	810,85
Republika Srpska	755,00	788,00	784,00	809,00	818,00	813,00	808,00
Federacija B i H	751,30	792,08	804,37	819,36	829,92	832,00	845,00

UPOREDNI PREGLED PLATA U BRČKO DISTRIKTU SA ENTITETIMA
2008. - OKTOBAR 2013.

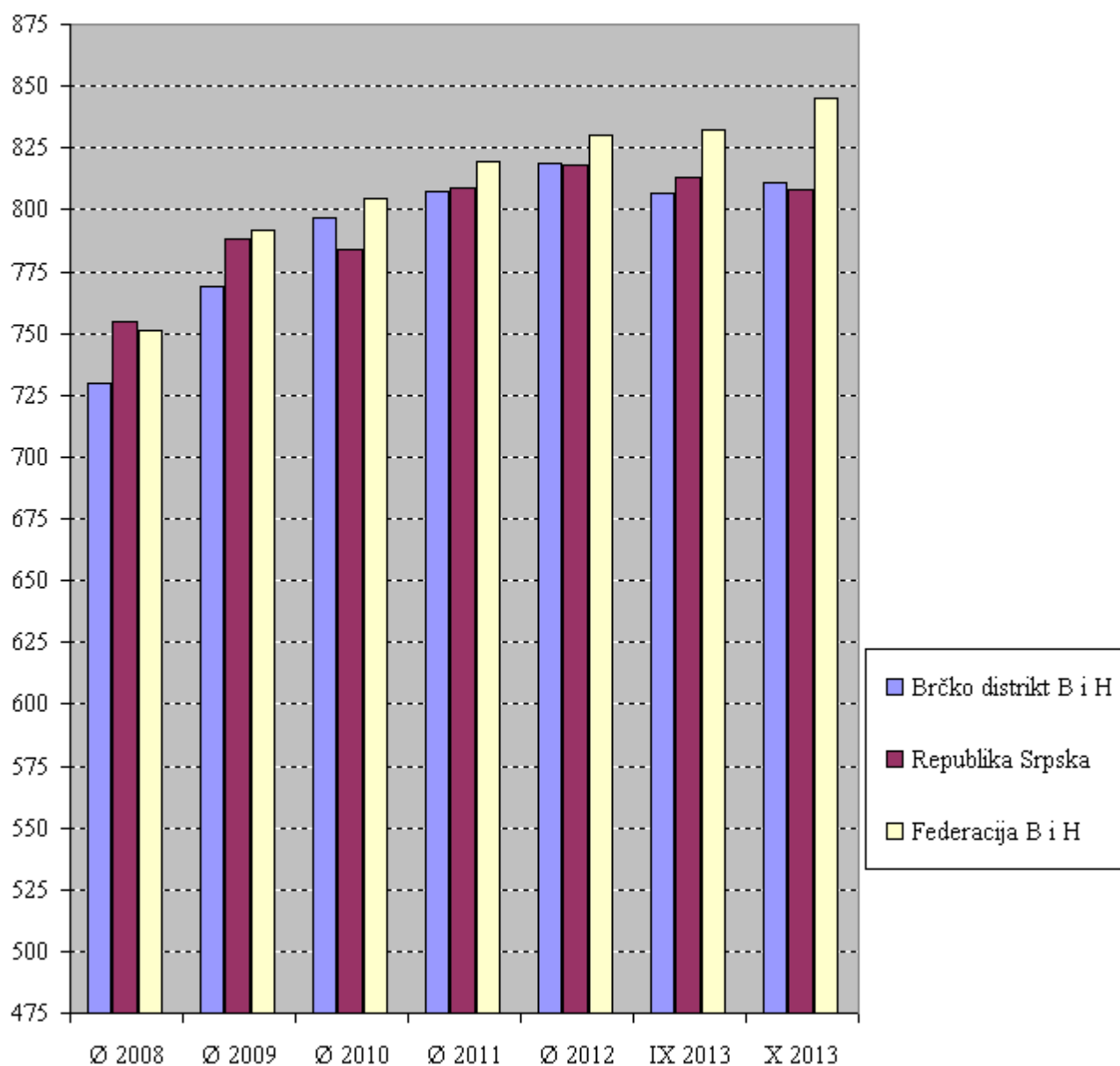

BROJ ZAPOSLENIH U PRAVNIM LICIMA I KOD SAMOSTALNIH PREDUZETNIKA

Stanje 30.09.2013. godine

	UKUPNO	U pravnim licima	Kod samostalnih preduzetnika	Od toga	
				Samozaposlenici	Uposlene osobe
UKUPNO	16.193	11.692	4.501	2.698	1.803
A. Poljoprivreda, lov i šumarstvo	80	67	13	13	0
C. Prerađivačka industrija	3.047	2.167	880	210	670
D. Proizvodnja i snabdijevanje električnom energijom, plinom, parom i klimatizacija	262	257	5	0	5
E. Snadbijevanje vodom; uklanjanje otpadnih voda, gospodarenje otpadom te djelatnosti obrade i zbrinjavanja otpada	101	101	0	0	0
F. Građevinarstvo	869	801	68	68	0
G. Trgovina na veliko i malo; popravak motornih vozila i motocikala	4.573	2.871	1.702	1.395	307
H. Prevoz i skladištenje	854	593	261	235	26
I. Djelatnosti pružanja smještaja te pripreme i usluživanje hrane	835	125	710	391	319
J. Informacije i komunikacije	136	128	8	7	1
K. Finansijske djelatnosti i djelatnosti osiguranja	288	285	3	3	0
L. Poslovanje nekretninama	22	15	7	6	1
M., Stručne, naučne i tehničke djelatnosti	442	358	84	65	19
N. Administrativne i pomoćne uslužne djelatnosti	411	340	71	60	11
O. Javna uprava i odbrana; obavezno socijalno osiguranje	1.885	1.885	0	0	0
P. Obrazovanje	902	886	16	16	0
Q. Djelatnosti zdravstvene i socijalne zaštite	719	649	70	38	32
R. Umjetnost, zabava i rekreacija	152	111	41	13	28
S. Ostale uslužne djelatnosti	615	53	562	178	384

BROJ ZAPOSLENIH U PRAVNIM LICIMA PO PODRUČJIMA KD

	Θ 2012	I 2013	II 2013	III 2013	IV 2013	V 2013	VI 2013	VII 2013	VIII 2013	IX 2013	X2013
UKUPNO	11.718	11.776	11.858	11.916	11.897	11.920	11.861	11.831	11.830	11.692	11.671
A. Poljoprivreda, lov i šumarstvo	66	68	68	68	68	67	68	67	67	67	67
C. Prerađivačka industrija	2.173	2.177	2.188	2.192	2.237	2.237	2.181	2.177	2.177	2.167	2.165
D. Proizvodnja i snabdijevanje električnom energijom, plinom, parom i klimatizacija	254	276	276	278	278	278	278	278	278	257	257
E. Snadbijevanje vodom; uklanjanje otpadnih voda, gospodarenje otpadom te djelatnosti obrade i zbrinjavanja otpada	101	101	101	101	101	101	101	101	101	101	101
F. Građevinarstvo	902	816	840	801	800	785	785	786	786	801	792
G. Trgovina na veliko i malo; popravak motornih vozila i motocikala	2.872	2.840	2.843	2.830	2.828	2.872	2.873	2.878	2.877	2.871	2.871
H. Prevoz i skladištenje	548	548	557	563	572	574	573	597	597	593	589
I. Djelatnosti pružanja smještaja te pripreme i usluživanje hrane	104	114	121	123	123	123	124	124	124	125	124
J. Informacije i komunikacije	133	131	129	129	129	128	128	129	129	128	129
K. Finansijske djelatnosti i djelatnosti osiguranja	290	286	280	279	279	281	281	282	282	285	281
L. Poslovanje nekretninama	16	16	16	15	15	15	15	15	15	15	15
M.,. Stručne, naučne i tehničke djelatnosti	291	306	339	342	342	342	342	359	359	358	357
N. Administrativne i pomoćne uslužne djelatnosti	298	298	298	340	340	340	340	340	340	340	340
O. Javna uprava i odbrana; obavezno socijalno osiguranje	1896	2.040	2.031	2074	2015	2.014	2.012	1.954	1.954	1.885	1.885
P. Obrazovanje	975	965	965	963	953	949	947	932	932	886	886
Q. Djelatnosti zdravstvene i socijalne zaštite	653	642	654	654	652	649	649	649	649	649	649
R. Umjetnost, zabava i rekreacija	110	111	111	111	111	111	111	111	111	111	111
S. Ostale uslužne djelatnosti	36	41	41	53	54	54	53	52	52	53	52

ZAPOSLENOST U PRAVNIM LICIMA PO PODRUČJIMA KD - BROJ ZAPOSLENIH I INDEKSI

	Broj zaposlenih			INDEKSI			
	Ø 2012	IX 2013	X 2013	IX 2013/ Ø 2012	X 2013/ Ø 2012	IX 2013/ VIII 2013	X2013/ IX 2013
UKUPNO	11.718	11.692	11.671	99,78	99,60	98,83	99,82
A. Poljoprivreda, lov i šumarstvo	66	67	67	101,52	101,52	100,00	100,00
C. Prerađivačka industrija	2.173	2.167	2.165	99,72	99,63	99,54	99,91
D. Proizvodnja i snabdijevanje električnom energijom, plinom, parom i klimatizacija	254	257	257	101,18	101,18	92,45	100,00
E. Snabdijevanje vodom; uklanjanje otpadnih voda, gospodarenje otpadom te djelatnosti obrade i zbrinjavanja otpada	101	101	101	100,00	100,00	100,00	100,00
F. Građevinarstvo	902	801	792	88,80	87,80	101,91	98,88
G. Trgovina na veliko i malo; popravak motornih vozila i motocikala	2.872	2.871	2.871	99,97	99,97	99,79	100,00
H. Prevoz i skladištenje	548	593	589	108,21	107,48	99,33	99,33
I. Djelatnosti pružanja smještaja te pripreme i usluživanje hrane	104	125	124	120,19	119,23	100,81	99,20
J. Informacije i komunikacije	133	128	129	96,24	96,99	99,22	100,78
K. Finansijske djelatnosti i djelatnosti osiguranja	290	285	281	98,28	96,90	101,06	98,60
L. Poslovanje nekretninama	16	15	15	93,75	93,75	100,00	100,00
M., Stručne, naučne i tehničke djelatnosti	291	358	357	123,02	122,68	99,72	99,72
N. Administrativne i pomoćne uslužne djelatnosti	298	340	340	114,09	114,09	100,00	100,00
O. Javna uprava i odbrana; obavezno socijalno osiguranje	1.896	1.885	1.885	99,42	99,42	96,47	100,00
P. Obrazovanje	975	886	886	90,87	90,87	95,06	100,00
Q. Djelatnosti zdravstvene i socijalne zaštite	653	649	649	99,39	99,39	100,00	100,00
R. Umjetnost, zabava i rekreacija	110	111	111	100,91	100,91	100,00	100,00
S. Ostale uslužne djelatnosti	36	53	52	147,22	144,44	101,92	98,11

NEZAPOSLENE OSOBE / LICA

	U K U P N O	Od toga :ŽENE
2011. godina		
Januar	11.594	6.112
Februar	11.727	6.146
Mart	11.722	6.120
April	11.877	6.209
Maj	11.896	6.218
Juni	11.839	6.181
Juli	11.813	6.194
Avgust	11.649	6.137
Septembar	11.813	6.228
Oktobar	11.951	6.318
Novembar	11.978	6.337
Decembar	12.103	6.402
2012. godina		
Januar	12.230	6.421
Februar	12.370	6.465
Mart	12.360	6.488
April	12.475	6.564
Maj	12.414	6.533
Juni	12.240	6.432
Juli	12.166	6.406
Avgust	12.216	6.438
Septembar	12.207	6.424
Oktobar	12.097	6.365
Novembar	12.220	6.416
Decembar	12.289	6.433
2013. godina		
Januar	12.229	6.378
Februar	12.385	6.398
Mart	12.502	6.467
April	12.491	6.465
Maj	12.508	6.474
Juni	12.446	6.462
Juli	12.487	6.501
Avgust	12.521	6.514
Septembar	12.479	6.520
Oktobar	12.679	6.661

NEZAPOSLENE OSOBE/LICA PREMA STRUČNOJ SPREMI

Izvori podataka: Zavod za zapošljavanje

	Ø	I	II	III	IV	V	VI	VII	VIII	IX	X
	2012	2013	2013	2013	2013	2013	2013	2013	2013	2013	2013
Ukupno	12.274	12.229	12.385	12.502	12.491	12.508	12.446	12.487	12.521	12.479	12.679
Muškarci	5.825	5.851	5.987	6.035	6.026	6.034	5.984	5.986	6.007	5.959	6.018
Žene	6.449	6.378	6.398	6.467	6.465	6.474	6.462	6.501	6.514	6.520	6.661
VSS	826	757	777	787	804	829	838	942	1.001	1.015	1.174
Muškarci	340	303	306	311	318	324	331	373	398	399	456
Žene	486	454	471	476	486	505	507	569	603	616	718
Viša	133	121	124	126	125	130	127	128	129	131	132
Muškarci	68	67	69	69	69	70	68	72	71	71	70
Žene	65	54	55	57	56	60	59	56	58	60	62
Srednja	3.638	3.641	3.662	3.702	3.701	3.680	3.681	3.677	3.699	3.682	3.720
Muškarci	1.408	1.427	1.449	1.460	1.453	1.437	1.431	1.426	1.450	1.436	1.455
Žene	2.230	2.214	2.213	2.242	2.248	2.243	2.250	2.251	2.249	2.246	2.265
VKV,KV	4.184	4.220	4.287	4.321	4.307	4.312	4.281	4.257	4.228	4.222	4.227
Muškarci	2.458	2.478	2.536	2.561	2.548	2.552	2.527	2.505	2.489	2.478	2.460
Žene	1.726	1.742	1.751	1.760	1.759	1.760	1.754	1.752	1.739	1.744	1.767
PKV	195	193	196	196	195	195	195	190	187	187	188
Muškarci	89	93	99	99	97	98	99	95	94	90	90
Žene	106	100	97	97	98	97	96	95	93	97	98
NKV	3.299	3.297	3.339	3.370	3.359	3.362	3.324	3.293	3.277	3.242	3.238
Muškarci	1.464	1.483	1.528	1.535	1.541	1.553	1.528	1.515	1.505	1.485	1.487
Žene	1.835	1.814	1.811	1.835	1.818	1.809	1.796	1.778	1.772	1.757	1.751

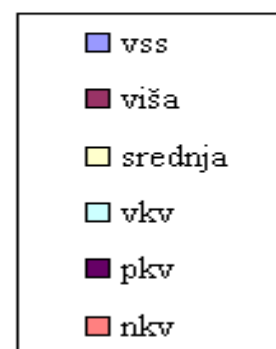
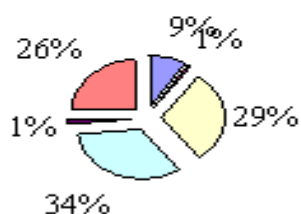
NEZAPOSLENI PREMA STRUČNOJ SPREMI
OKTOBAR 2013.

III) PENZIJE

KORISNICI PENZIJA I PROSJEČNE PENZIJE ISPLAĆENE U BRČKO DISTRIKTU B i H

	UKUPNO	Od toga:	
		RS	Federacija

BROJ KORISNIKA 2012. GODINE

Januar	10.125	5.758	4.367
Februar	10.158	5.772	4.386
Mart	10.155	5.771	4.384
April	10.172	5.784	4.388
Maj	10.176	5.786	4.390
Juni	10.189	5.793	4.396
Juli	10.213	5.822	4.391
Avgust	10.235	5.847	4.388
Septembar	10.254	5.858	4.396
Oktoabar	10.256	5.860	4.396
Novembar	10.333	5.924	4.409
Decembar	10.364	5.958	4.406

BROJ KORISNIKA 2013. GODINE

Januar	10.381	5.995	4.386
Februar	10.416	6.014	4.402
Mart	10.430	6.031	4.399
April	10.431	6.031	4.400
Maj	10.436	6.018	4.418
Juni	10.446	6.028	4.418
Juli	10.456	6.029	4.427
Avgust	10.468	6.048	4.420
Septembar	10.464	6.047	4.417
Oktoabar	10.456	6.033	4.423

PROSJEČNO ISPLAĆENA PENZIJA U 2007. GODINI	243,32 KM
PROSJEČNO ISPLAĆENA PENZIJA U 2008. GODINI	310,32 KM
PROSJEČNO ISPLAĆENA PENZIJA U 2009. GODINI	325,83 KM
PROSJEČNO ISPLAĆENA PENZIJA U 2010. GODINI	316,29 KM
PROSJEČNO ISPLAĆENA PENZIJA U 2011. GODINI	318,94 KM

PROSJEČNE PENZIJE 2012. GODINE

	UKUPNO	Od toga:	
		RS	Federacija
Januar	321,76	317,54	327,34
Februar	310,44	298,30	326,43
Mart	310,41	298,57	326,01
April	310,27	298,22	326,17
Maj	310,35	298,29	326,25
Juni	310,10	298,40	325,47
Juli	309,93	298,27	325,40
Avgust	309,57	297,92	325,10
Septembar	309,34	297,89	324,62
Oktober	308,90	297,14	324,59
Novembar	308,65	296,75	324,65
Decembar	307,70	295,52	324,19
PROSJEČNO ISPLAĆENA PENZIJA U 2012. GODINI			310,62

PROSJEČNE PENZIJE 2013. GODINE

	UKUPNO	Od toga:	
		RS	Federacija
Januar	309,87	299,87	323,55
Februar	309,45	299,20	323,46
Mart	309,65	299,29	323,86
April	309,36	299,11	323,42
Maj	308,97	298,71	322,96
Juni	308,57	298,52	322,29
Juli	308,54	298,51	322,22
Avgust	307,64	298,25	320,49
Septembar	313,16	308,54	320,47
Oktober	313,43	307,90	320,98

IV) CIJENE

MJESEČNI INDEKSI POTROŠAČKIH CIJENA

PREDHODNI MJESEC =100

GODINA	I	II	III	IV	V	VI	VII	VIII	IX	X	XI	XII
2012	100,8	100,5	100,3	99,3	99,6	99,7	100,2	100,9	100,3	100,9	99,8	100,0
2013	100,7	100,0	100,1	98,9	99,8	99,8	100,1	99,9	100,0	100,5		

ISTI MJESEC PREDHODNE GODINE =100

GODINA	I	II	III	IV	V	VI	VII	VIII	IX	X	XI	XII
2012	101,8	101,9	101,7	101,6	100,9	100,8	101,5	102,4	102,4	102,4	102,1	102,1
2013	102,0	101,5	100,6	100,7	100,9	101,0	100,9	100,0	99,8	99,3		

Ø 2010 = 100

GODINA	I	II	III	IV	V	VI	VII	VIII	IX	X	XI	XII
2012	103,6	104,1	104,5	103,7	103,2	103,0	103,2	104,0	101,8	105,2	105,0	105,0
2013	105,7	105,6	106,8	104,4	104,2	104,0	104,1	104,0	104,1	104,5		

INDEKS POTROŠAČKIH CIJENA U SEPTEMBRU I OKTOBRU 2013. GODINE

	IX 2013/ VIII 2013	X 2013/ IX 2013	IX 2013/ IX 2012	X 2013/ X 2012	I - X 2013/ I - X 2012	X 2013/ Ø 2010
Indeks potrošačkih cijena ukupno	100,0	100,5	99,8	99,3	100,7	104,5
Hrana i bezalkoholna pića	100,1	98,7	99,6	97,7	101,3	103,7
Alkoholna pića i duhan	99,7	100,0	106,2	106,2	107,0	125,5
Odjeća i obuća	99,8	100,0	104,0	104,5	103,0	95,6
Stanovanje, voda, el. energija, plin i dr, energenti	100,0	108,8	100,1	100,3	99,8	105,1
Namještaj, kućanski aparati i redovno održavanje kuće	99,1	100,1	99,3	99,4	100,4	102,0
Zdravstvo	100,0	100,0	101,2	100,9	100,9	99,1
Prevoz	100,6	100,0	96,0	97,3	98,5	110,0
Komunikacije	100,0	100,0	100,6	100,6	100,4	104,8
Rekreacija i kultura	99,6	100,0	98,7	99,5	100,0	101,4
Obrazovanje	100,0	100,0	100,0	100,0	100,0	100,0
Restorani i hoteli	100,0	100,0	100,1	100,1	99,9	100,9
Ostala dobra i usluge	100,0	100,0	100,3	100,0	100,4	102,3

KOEFICIJENTI RASTA POTROŠAČKIH CIJENA U BRČKO DISTRIKTU

	U mjesecu u odnosu na prethodni mjesec	Od početka godine do kraja mjeseca	Prosječ. mjes. rast od početka godine do kraja mjeseca	U mjesecu u odnosu na isti mjesec prethodne godine
2008. godina				
Januar	0,010	0,010	0,010	0,052
Februar	0,015	0,016	0,008	0,057
Mart	0,008	0,023	0,008	0,066
April	-0,010	0,013	0,003	0,048
Maj	0,010	0,023	0,005	0,06
Juni	0,002	0,025	0,004	0,076
Juli	0,000	0,025	0,004	0,080
Avgust	0,007	0,032	0,004	0,078
Septembar	0,001	0,033	0,004	0,070
Oktober	0,008	0,041	0,004	0,058
Novembar	-0,013	0,028	0,003	0,037
Decembar	-0,011	0,017	0,001	0,016
2009. godina				
Januar	0,002	0,002	0,002	0,008
Februar	-0,004	-0,002	-0,001	0,004
Mart	0,003	0,001	0,000	-0,006
April	-0,010	-0,009	-0,023	-0,015
Maj	-0,002	-0,011	-0,002	-0,018
Juni	0,001	-0,010	-0,002	-0,018
Juli	0,005	-0,005	-0,001	-0,013
Avgust	-0,001	-0,006	-0,001	-0,021
Septembar	-0,001	-0,007	-0,001	-0,024
Oktober	0,011	0,004	0,000	-0,020
Novembar	-0,001	0,003	0,000	-0,009
Decembar	-0,001	0,002	0,000	0,002
2010. godina				
Januar	0,009	0,009	0,009	0,009
Februar	0,002	0,011	0,005	0,014
Mart	0,001	0,012	0,004	0,012
April	-0,008	0,004	0,001	0,014
Maj	-0,004	0,000	0,000	0,012
Juni	-0,002	-0,002	0,000	0,009
Juli	-0,002	-0,004	-0,001	-0,004
Avgust	0,002	-0,002	0,000	0,005
Septembar	0,001	-0,001	0,000	0,008
Oktober	0,010	0,009	0,001	0,006
Novembar	0,001	0,010	0,001	0,009
Decembar	0,004	0,014	0,001	0,014

	U mjesecu u odnosu na prethodni mjesec	Od početka godine do kraja mjeseca	Prosječ. mjes. rast od početka godine do kraja mjeseca	U mjesecu u odnosu na isti mjesec prethodne godine
2011. godina				
Januar	0,009	0,009	0,009	0,013
Februar	0,005	0,014	0,007	0,017
Mart	0,006	0,020	0,007	0,020
April	-0,007	0,013	0,003	0,022
Maj	0,002	0,015	0,003	0,028
Juni	-0,002	0,013	0,002	0,028
Juli	-0,005	0,008	0,001	0,025
Avgust	-0,001	0,007	0,001	0,023
Septembar	0,003	0,010	0,001	0,025
Oktober	0,009	0,019	0,002	0,024
Novembar	0,001	0,020	0,002	0,023
Decembar	0,000	0,020	0,002	0,020
2012. godina				
Januar	0,008	0,008	0,008	0,018
Februar	0,005	0,013	0,006	0,019
Mart	0,003	0,016	0,005	0,017
April	-0,007	0,009	0,002	0,016
Maj	-0,004	0,005	0,001	0,009
Juni	-0,003	0,002	0,000	0,008
Juli	-0,004	-0,002	0,000	0,015
Avgust	0,009	0,007	0,001	0,024
Septembar	0,003	0,010	0,001	0,024
Oktober	0,009	0,019	0,002	0,024
Novembar	-0,002	0,017	0,002	0,021
Decembar	0,000	0,017	0,001	0,021
2013. godina				
Januar	0,007	0,007	0,007	0,020
Februar	0,000	0,007	0,003	0,015
Mart	0,001	0,008	0,003	0,006
April	-0,011	-0,030	-0,008	0,007
Maj	-0,002	-0,005	-0,001	0,009
Juni	-0,002	-0,007	-0,001	0,010
Juli	0,001	-0,006	-0,001	0,009
Avgust	-0,001	-0,007	-0,001	0,000
Septembar	0,000	-0,007	-0,001	-0,002
Oktober	0,005	-0,002	0,000	-0,007

V) INDUSTRIJSKA PROIZVODNJA

INDEKSI INDUSTRIJSKE PROIZVODNJE, OKTOBAR 2013.

	IX 2013/ Ø 2012	X 2013/ Ø 2012	IX 2013/ IX 2012	X 2013/ IX 2013	X 2013/ X 2012	I-X 2013/ I-X 2012
INDUSTRIJA UKUPNO	113,8	115,6	116,8	101,6	111,1	105,7
Prema glavnim industrijskim grupacijama INTERMEĐIJARNI PROIZVODI, OSIM ENERGIJE	156,5	151,6	162,0	96,9	136,9	136,8
ENERGIJA	79,3	94,5	101,4	119,2	101,7	97,3
KAPITALNI PROIZVODI TRAJNI PROIZVODI ZA ŠIROKU POTROŠNJU	102,0	123,2	141,1	120,7	162,4	111,2
NETRAJNI PROIZVODI ZA ŠIROKU POTROŠNJU	167,2	174,3	153,9	104,3	156,0	152,4
	69,3	64,4	68,9	93,0	64,3	60,2

Prema područjima i oblastima KD

	IX 2013/ Ø 2012	X 2013/ Ø 2012	IX 2013/ IX 2012	X 2013/ IX 2013	X 2013/ X 2012	I-X 2013/ I-X 2012
INDUSTRIJA UKUPNO	113,8	115,6	116,8	101,6	111,1	105,7
C PRERAĐIVAČKA INDUSTRIJA	121,4	120,4	119,6	99,1	113,1	107,6
10 Proizvodnja prehrambenih proizvoda	72,1	65,0	72,6	90,1	65,6	63,1
25 Proizvodnja gotovih metalnih proizvoda, osim mašina i opreme	131,0	135,6	128,0	103,5	153,4	113,2
27 Proizvodnja električne opreme	175,9	122,3	300,3	69,5	70,5	65,0
31 Proizvodnja namještaja	167,2	174,3	153,9	104,3	156,0	152,4
D PROIZVODNJA I SNABDIJEVANJE/ OPSKRBA ELEKTRIČNOM ENERGIJOM I PLINOM (OSIM GRANE 35.3)	79,3	94,5	101,4	119,2	101,7	97,3
35 Proizvodnja i snabdijevanje/ opskrba električnom energijom i plinom (osim grane 35.3)	79,3	94,5	101,4	119,2	101,7	97,3

INDEKSI INDUSTRIJSKE PROIZVODNJE PREMA GLAVNIM INDUSTRIJSKIM GRUPACIJAMA

2013. godina - baza Θ 2010. = 100

	INDUSTRIJA UKUPNO	Intermedijarni proizvodi, osim energije	Energija	Kapitalni proizvodi	Trajni proizvodi za široku potrošnju	Netrajni proizvodi za široku potrošnju
I	117,2	77,3	120,5	198,1	303,3	90,2
II	114,4	91,8	108,2	217,5	303,3	85,7
III	124,5	100,8	109,9	225,9	284,9	107,4
IV	129,0	107,0	84,7	252,3	300,3	111,5
V	140,3	241,3	73,5	221,0	300,3	59,2
VI	118,7	151,6	72,3	170,5	300,3	62,9
VII	168,9	300,3	75,6	213,0	300,3	52,1
VIII	161,4	300,3	76,7	219,7	300,3	42,2
IX	118,0	123,6	75,1	169,7	300,3	63,1
X	119,9	119,8	89,5	204,8	300,3	58,7

VI) TURIZAM

DOLASCI I NOĆENJA TURISTA

	DOLASCI					NOĆENJA				
	IX 2013	X 2013	X 2013/ IX 2013	X 2013/ X 2012	Struktura dolazaka u % (oktobar 2013.)	IX 2013	X 2013	X 2013/ IX 2013	X 2013/ X 2012	Struktura dolazaka u % (oktobar 2013.)
UKUPNO	1,042	1,057	101,44	118,63	100,00	1,488	1,487	99,93	115,90	100,00
DOMAĆI	521	578	110,94	113,33	54,68	762	800	104,99	122,70	53,80
STRANI	521	479	91,94	125,72	45,32	726	687	94,63	108,87	46,20

DOLASCI I NOĆENJA TURISTA PREMA VRSTAMA OBJEKATA

	DOLASCI					NOĆENJA				
	IX 2013	X 2013	X 2013/ IX 2013	X 2013/ X 2012	Struktura dolazaka u % (oktobar 2013.)	IX 2013	X 2013	X 2013/ IX 2013	X 2013/ X 2012	Struktura dolazaka u % (oktobar 2013.)
Ukupno turisti	1,042	1,057	101,44	118,63	100,00	1,488	1,487	99,93	115,90	100,00
Hoteli i sličan smještaj	1,037	1,055	101,74	-	99,81	1,468	1,485	101,16	-	99,87
Odmarališta i sl, objekti za kraći odmor	0	0	-	-	-	0	0	-	-	-
Kampovi i prostori za kampiranje	0	0	-	-	-	0	0	-	-	-
Ostali smještaj	5	2	40,00	-	0,19	20	2	10,00	-	0,13
Domaći	521	578	110,94	113,33	100,00	762	800	104,99	122,70	100,00
Hoteli i sličan smještaj	517	577	111,61	-	99,83	743	799	107,54	-	99,88
Odmarališta i sl, objekti za kraći odmor	0	0	-	-	-	0	0	-	-	-
Kampovi i prostori za kampiranje	0	0	-	-	-	0	0	-	-	-
Ostali smještaj	4	1	25,00	-	0,17	19	1	5,26	-	0,13
Strani	521	479	91,94	125,72	100,00	726	687	94,63	108,87	100,00
Hoteli i sličan smještaj	520	478	91,92	-	99,79	725	686	94,62	-	99,85
Odmarališta i sl, objekti za kraći odmor	0	0	-	-	-	0	0	-	-	-
Kampovi i prostori za kampiranje	0	0	-	-	-	0	0	-	-	-
Ostali smještaj	1	1	100,00	-	0,21	1	1	100,00	-	0,15

DOLASCI I NOĆENJA TURISTA PO ZEMLJI PREBIVALIŠTA

	IX 2013	X 2013	X 2013/ IX 2013	Struktura dolazaka u % (oktobar 2013.)	IX 2013	X 2013	X 2013/ IX 2013	Struktura dolazaka u % (oktobar 2013.)
UKUPNO	521	479	91,94	100,00	726	687	94,63	100,00
Albanija	0	1	-	0,21	0	2	-	0,29
Austrija	32	35	109,38	7,31	48	52	108,33	7,57
Belgija	0	1	-	0,21	0	2	-	0,29
Bugarska	0	7	-	1,46	0	12	-	1,75
Crna Gora	24	6	25,00	1,25	37	6	16,22	0,87
Češka	5	5	100,00	1,04	5	7	140,00	1,02
Danska	1	1	100,00	0,21	1	1	100,00	0,15
Estonija	0	0	-	0,00	0	0	-	0,00
Finska	0	0	-	0,00	0	0	-	0,00
Francuska	8	3	37,50	0,63	11	6	54,55	0,87
Grčka	0	0	-	0,00	0	0	-	0,00
Holandija	6	2	33,33	0,42	14	2	14,29	0,29
Hrvatska	101	77	76,24	16,08	137	103	75,18	14,99
Irska	0	1	-	0,21	0	4	-	0,58
Island	0	0	-	0,00	0	0	-	0,00
Italija	8	9	112,50	1,88	8	16	200,00	2,33
Kipar	0	0	-	0,00	0	0	-	0,00
Latvija	1	0	-	0,00	3	0	-	0,00
Litvanija	0	1	-	0,21	0	3	-	0,44
Luksemburg	0	0	-	0,00	0	0	-	0,00
Mađarska	4	22	550,00	4,59	4	41	1,025,00	5,97
Makedonija B.J.R.	8	11	137,50	2,30	10	21	210,00	3,06
Malta	0	0	-	0,00	0	0	-	0,00
Norveška	7	0	0,00	0,00	16	0	0,00	0,00
Njemačka	21	39	185,71	8,14	40	51	127,50	7,42
Poljska	1	5	500,00	1,04	2	11	550,00	1,60
Portugal	0	0	-	0,00	0	0	-	0,00
Rumunija	4	6	150,00	1,25	4	8	200,00	1,16
Rusija	1	2	200,00	0,42	2	2	100,00	0,29
Slovačka	2	1	50,00	0,21	2	1	50,00	0,15
Slovenija	38	54	142,11	11,27	46	61	132,61	8,88
Srbija	192	152	79,17	31,73	228	207	90,79	30,13
Španija	0	2	-	0,42	0	2	-	0,29
Švajcarska(uključujući Linhenshtajn)	28	5	17,86	1,04	60	17	17,86	2,47
Švedska	0	2	-	0,42	0	5	-	0,73
Turska	16	9	56,25	1,88	20	15	75,00	2,18
Ujedinjeno Kraljevstvo	5	4	80,00	0,84	11	8	72,73	1,16
Ukrajina	0	0	-	0,00	0	0	-	0,00
Ostale evropske zemlje	0	0	-	0,00	0	0	-	0,00
Egipat	1	1	100,00	0,21	2	2	100,00	0,29
Južnoafrička Republika	0	0	-	0,00	0	0	-	0,00
Ostale afričke zemlje	0	0	-	0,00	0	0	-	0,00
Kanada	0	0	-	0,00	0	0	-	0,00
SAD	6	12	200,00	2,51	8	15	187,50	2,18

nastavak

	IX 2013	X 2013	X 2013/ IX 2013	Struktura dolazaka u % (oktobar 2013.)	IX 2013	X 2013	X 2013/ IX 2013	Struktura dolazaka u % (oktobar 2013.)
Ostale sjev.-američke zemlje	0	2	-	0,42	0	2	-	0,29
Brazil	0	0	-	0,00	0	0	-	0,00
Ost. zemlje J. i Sr. Amerike	0	0	-	0,00	0	0	-	0,00
Indija	0	0	-	0,00	0	0	-	0,00
Iran	0	0	-	0,00	0	0	-	0,00
Izrael	0	0	-	0,00	0	0	-	0,00
Japan	0	1	-	0,21	0	2	-	0,29
Južna Koreja	0	0	-	0,00	0	0	-	0,00
Kuvajt	0	0	-	0,00	0	0	-	0,00
Narodna Republika Kina	0	0	-	0,00	0	0	-	0,00
Saudijska Arabija	0	0	-	0,00	0	0	-	0,00
Ostale azijske zemlje	0	0	-	0,00	0	0	-	0,00
Australija	1	0	0,00	0,00	7	0	0,00	0,00
Novi Zeland	0	0	-	0,00	0	0	-	0,00
Ostale zemlje Okeanije	0	0	-	0,00	0	0	-	0,00

VII) GRAĐEVINARSTVO

	Vrijednost izvršenih građevinskih radova u 000	Broj radnika u mjesecu	Izvršeni efektivni sati
--	--	------------------------	-------------------------

2007. godina	UKUPNO	15.493	621.818
2008. godina	UKUPNO	25.192	781.530
2009. godina	UKUPNO	42.167	519.091
2010. godina	UKUPNO	24.479	485.444
2011. godina		14.375	435.279

2012. godina

	Vrijednost izvršenih građevinskih radova u 000	Broj radnika u mjesecu	Izvršeni efektivni sati
--	--	------------------------	-------------------------

Januar	1.172	215	13.680
Februar	669	213	18.064
Mart	403	190	26.976
April	866	173	27.594
Maj	1.203	190	31.616
Juni	1.471	196	32.584
Juli	1.378	207	32.716
Avgust	1.241	199	31.292
Septembar	1.431	200	29.220
Oktobar	1.173	177	25.876
Novembar	1.873	186	26.388
Decembar	1.584	205	30.436
	14.464		326.442

2013. godina

	Vrijednost izvršenih građevinskih radova u 000	Broj radnika u mjesecu	Izvršeni efektivni sati
--	--	------------------------	-------------------------

Januar	352	193	12.384
Februar	225	189	11.096
Mart	270	149	14.480
April	1.292	177	24.280
Maj	1.418	177	23.548
Juni	1.451	173	26.808
Juli	1.766	178	25.224
Avgust	1.936	188	25.826
Septembar	1.890	190	25.564
Oktobar	1.150	204	24.852

INDEKS FIZIČKOG OBIMA GRAĐEVINSKIH RADOVA

MJESEC	Indeks fizičkog obima građevinskih radova					
	mjesec2013/ Ø2010	mjesec2013/ Ø2011	mjesec2013/ Ø2012	mjesec2013/ mjesec 2010	mjesec2013/ mjesec 2011	mjesec2013/ mjesec 2012
I	17,25	29,38	29,19	44,78	80,37	30,03
II	11,03	18,78	18,66	31,29	56,68	33,63
III	13,24	22,54	22,39	28,42	38,24	67,00
IV	63,33	107,85	107,13	102,87	129,72	149,19
V	69,51	118,36	117,58	105,82	130,93	117,87
VI	71,13	121,12	120,32	80,08	95,46	98,64
VII	86,57	147,41	146,43	93,09	101,32	128,16
VIII	94,90	161,60	160,53	76,86	108,70	156,00
IX	92,65	157,76	156,72	53,42	198,53	132,08
X	56,37	95,99	95,36	38,45	61,96	98,04

VIII) UGOSTITELJSTVO

PROMET U UGOSTITELJSTVU PREMA VRSTAMA USLUGA

u KM

VRSTA USLUGE	Ukupno 2011	Ukupno 2012	III tromj. 2012	III tromj. 2013	III tromj. 2013/ III tromj. 2012
UKUPNO	3.492.651	3.043.698	817.275	685.250	83,85
1 Pivo	106.238	107.121	29.883	17.903	59,91
2 Vino	124.187	69.918	12.677	8.606	67,89
3 Rakija	28.384	30.358	5.930	4.602	77,61
4 Ostala žestoka pića	51.288	50.076	12.432	16.166	130,04
5 Voćni sokovi koncentrisani	-	3.440	628	564	89,81
6 Voćni sokovi nekoncentrisani	82.289	78.972	21.933	11.296	51,50
7 Ostala bezalkoholna pića	119.477	100.478	24.969	23.559	94,35
8 Mineralna voda i sl.	121.878	84.609	20.688	20.537	99,27
9 Hrana	1.327.758	1.223.962	317.402	315.348	99,35
10 Kafa,mlijeko i sl.	330.908	166.222	34.829	44.287	127,16
11 Duhan i šibice	147.901	157.292	39.501	3.351	8,48
12 Ostali robni promet	33.696	0	0	0	-
13 Ostali nerob. promet	81.900	98.603	35.585	17.124	48,12
14 Noćenja	936.747	872.647	260.818	201.907	77,41

PROMET U UGOSTITELJSTVU PREMA VRSTI I KATEGORIJI POSLOVNE JEDINICE

u KM

VRSTA USLUGE	Ukupno 2011	Ukupno 2012	III tromj. 2012	III tromj. 2013	III tromj. 2013/ III tromj. 2012
UKUPNO	3.492.651	3.043.698	817.275	685.250	83,85
1 Disko klub	19.074	0	0	0	-
2 Hotel B kategorije	1.912.631	1.833.114	485.572	422.087	86,93
3 Kafana	0	0	0	0	-
4 Konoba	27.996	18.670	5.466	4.118	75,34
5 Mliječni restoran	584.739	497.698	143.523	183.137	127,60
6 Motel I kategorije	719.316	531.896	141.916	38.710	27,28
7 Ostale ugost. posl. jedinice	71.276	45.974	10.769	4.823	44,79
8 Pansion III kategorije	0	0	0	0	-
9 Prenoište	0	0	0	0	-
10 Restoran društvene ishrane	157.619	116.346	30.029	32.375	107,81
11 Restoran klasični	0	0	0	0	-

IX) POŠTANSKO - TELEKOMUNIKACIJSKE USLUGE

u hiljadama

	Pismonosne pošiljke	Paketske pošiljke	Platni promet u hilj. KM	Telefonski razgovori u minutama
2007. GODINA	2.134	4.110	468	-
2008. GODINA	3.467	5.691	520	-
2009. GODINA	3.610	4.305	504	57.170
2010. GODINA	4.076	4.050	513	46.783
2011. GODINA	2.603	3.248	513	-
Januar	174	0.277	41	3.751
Februar	206	0.224	44	3.469
Mart	214	0.288	43	3.960
April	170	0.268	43	4.077
Maj	201	0.226	48	3.668
Juni	232	0.295	38	3.649
Juli	226	0.243	46	3.699
Avgust	190	0.249	27	3.681
Septembar	232	0.244	45	3.633
Oktobar	239	0.322	46	-
Novembar	241	0.272	43	-
Decembar	278	0.340	49	-
2012. GODINA	2.927	3.294	570	-
Januar	219	0.322	43	-
Februar	384	0.264	42	-
Mart	236	0.262	46	-
April	220	0.236	45	-
Maj	236	0.290	48	-
Juni	221	0.230	48	-
Juli	230	0.250	56	-
Avgust	223	0.205	49	-
Septembar	238	0.263	48	-
Oktobar	254	0.310	50	-
Novembar	225	0.299	47	-
Decembar	241	0.363	48	-
2013. GODINA				
Januar	262	0.266	45	-
Februar	231	0.252	48	-
Mart	254	0.240	55	-
April	263	0.309	48	-
Maj	270	0.262	47	-
Juni	298	0.251	50	-
Juli	255	0.238	47	-
Avgust	245	0.302	45	-
Septembar	225	0.306	45	-
Oktobar	237	0.345	47	-

X) SAOBRAĆAJ

PREVOZ PUTNIKA

	Pređeni kilometri vozila, u 000	Prevezeni putnici, u 000	Putnički kilometri
2010. godina			
I tromjesečje	939	247	9.216
II tromjesečje	1.026	224	7.263
III tromjesečje	898	174	6.211
IV tromjesečje	952	190	6.451
2011. godina			
I tromjesečje	298	127	7.505
II tromjesečje	272	117	12.006
III tromjesečje	145	153	12.008
IV tromjesečje	385	118	10.558
2012. godina			
I tromjesečje	429	109	10.958
II tromjesečje	447	112	12.212
III tromjesečje	263	80	11.623
IV tromjesečje	422	97	5.388
2013. godina			
I tromjesečje	482	107	4.820
II tromjesečje	468	112	4.060
III tromjesečje	223	43	2.480

GRADSKO PRIGRADSKI SAOBRAĆAJ

	Pređeni kilometri vozila, u 000	Prevezeni putnici, u 000
2010. godina		
I tromjesečje	-	240
II tromjesečje	-	223
III tromjesečje	-	168
IV tromjesečje	-	188
2011. godina		
I tromjesečje	278	122
II tromjesečje	251	106
III tromjesečje	338	94
IV tromjesečje	479	113
2012. godina		
I tromjesečje	457	101
II tromjesečje	521	99
III tromjesečje	372	71
IV tromjesečje	414	88
2013. godina		
I tromjesečje	264	68
II tromjesečje	366	69
III tromjesečje	148	39

XI) INVESTICIJE

OSTVARENE INVESTICIJE U NOVA STALNA SREDSTVA PREMA KARAKTERU IZGRADNJE I
TEHNIČKOJ STRUKTURI, PREMA NAMJENI INVESTICIJA I SVEUKUPNE OSTVARENE INVESTICIJE U 2012. GODINI

u 000 KM

DJELATNOST INVESTITORA	UKUPNO	Karakter izgradnje			Dio ukupnih investicija u zaštitu životne sredine
		Izgradnja novih kapaciteta	Rekonstrukcija, modernizacija, dogradnja i proširenje	Održavanje nivoa postojećih kapaciteta	
I. NOVA STALNA SREDSTVA	36.667	11.373	24.313	981	0
A. Poljoprivreda, lov i šumarstvo	2.251	1.100	816	335	0
C. Prerađivačka industrija i vađenja ruda i kamena Proizvodnja i snabdijevanje električnom energijom, plinom, parom i klimatizacija	8.087	2.103	5.894	90	0
D. Snadbijevanje vodom; uklanjanje otpadnih voda, gospodarenje otpadom te djelatnosti obrade i zbrinjavanja otpada	3.410	688	2.722	0	0
E. Građevinarstvo	0	0	0	0	0
F. Trgovina na veliko i malo; popravak motornih vozila i motocikala	3.402	1.134	2.268	0	0
G. Prevoz i skladištenje	8.061	4.205	3.677	179	0
H. Djelatnosti pružanja smještaja te pripreme i usluživanje hrane	384	0	364	20	0
I. Informacije i komunikacije	49	15	10	24	0
J. Finansijske djelatnosti i djelatnosti osiguranja	2.344	1.115	1.229	0	0
K. Poslovanje nekretninama	1.772	305	1.454	13	0
L. Stručne, naučne i tehničke djelatnosti	1	0	0	1	0
M. Administrativne i pomoćne uslužne djelatnosti	107	81	25	1	0
N. Javna uprava i odbrana; obavezno socijalno osiguranje	12	0	11	1	0
O. Obrazovanje	4.108	55	4.053	0	0
P. Djelatnosti zdravstvene i socijalne zaštite	1.380	501	564	315	0
Q. Umjetnost, zabava i rekreacija	1.260	63	1.197	0	0
R. Ostale uslužne djelatnosti	0	0	0	0	0
S. Ostale uslužne djelatnosti	39	8	29	2	0
II UKUPNO POLOVNA STALNA SREDSTVA	2.302				
III NETO OSTVARENE INVESTICIJE (I + II)	38.969				
- PRODANA STALNA SREDSTVA	348				
IV BRUTO OSTVARENE INVESTICIJE	38.621				

XII) NACIONALNI RAČUNI

RAČUN PROIZVODNJE PO DJELATNOSTIMA U 2012., TEKUĆE CIJENE, SA PODRUŽNICAMA

u 000 KM

DJELATNOST	Bruto proizvodnja	Međufazna potrošnja	Bruto dodana vrijednost
A Poljoprivreda, lov i šumarstvo	65.993	37.296	28.697
C Prerađivačka industrija i vađenje ruda i kamena	411.006	350.011	60.995
D Proizvodnja i snabdjevanje električnom energijom, plinom/ parom i klimatizacija	21.261	3.896	17.365
E Snabdjevanje vodom; uklanjanje otpadnih voda, gospodarenje otpadom te djelatnosti obrade i zbrinjavanja otpada	2.169	812	1.357
F Građevinarstvo	40.382	24.174	16.208
G Trgovina na veliko i malo; popravak motornih vozila i motocikla, predmeta za ličnu/osobnu upotrebu i domaćinstvo	177.412	66.064	111.348
H Prevoz i skladištenje	56.691	35.248	21.443
I Hotelijerstvo i ugostiteljstvo	28.760	10.773	17.987
J Informacije i komunikacije	16.317	3.968	12.349
K Finansijske djelatnosti i djelatnosti osiguranja	27.367	9.157	18.210
L Poslovanje nekretninama	33.809	4.471	29.338
M Stručne, naučne i tehničke djelatnosti	16.888	6.989	9.899
N Administrativne i pomoćne uslužne djelatnosti	36.959	33.641	3.318
O Javna uprava i odbrana; obavezno socijalno osiguranje	95.986	32.576	63.410
P Obrazovanje	35.025	5.216	29.809
Q Djelatnosti zdravstvene i socijalne zaštite	27.973	9.666	18.307
R Umjetnost, zabava i rekreacija	4.797	3.521	1.276
S Ostale uslužne djelatnosti	7.654	7.560	940
Ukupno sve djelatnosti	1.106.449	645.039	461.410
FISIM			12.133
Bruto dodana vrijednost, tekuće cijene	1.106.449	645.039	449.277
Porezi na proizvode i usluge i uvoz minus subvencije na proizvode			169.293
Bruto domaći proizvod (BDP) u tržišnim cijenama			618.570

BRUTO DODANA VRIJEDNOST PO DJELATNOSTIMA I BRUTO DOMAĆI PROIZVOD,
TEKUĆE CIJENE, SA PODRUŽNICAMA

u 000 KM

DJELATNOST	2008	2009	2010	2011	2012
A Poljoprivreda, lov i šumarstvo	52.692	47.782	47.367	51.435	28.697
C Prerađivačka industrija i vađenje ruda i kamena	65.152	43.249	46.467	50.890	60.995
D Proizvodnja i snabdjevanje električnom energijom, plinom/ parom i klimatizacija	16.068	15.760	13.198	16.577	17.365
E Snabdjevanje vodom; uklanjanje otpadnih voda, gospodarenje otpadom te djelatnosti obrade i zbrinjavanja otpada	202	75	1.058	787	1.357
F Građevinarstvo	24.965	20.930	18.978	16.788	16.208
G Trgovina na veliko i malo; popravak motornih vozila i motocikla, predmeta za ličnu/osobnu upotrebu i domaćinstvo	107.534	101.721	102.080	105.212	111.348
H Prevoz i skladištenje	16.176	19.872	17.405	17.013	21.443
I Hotelijerstvo i ugostiteljstvo	19.046	21.598	18.021	20.516	17.987
J Informacije i komunikacije	9.316	11.445	10.024	9.798	12.349
K Finansijske djelatnosti i djelatnosti osiguranja	18.234	13.992	15.715	18.411	18.210
L Poslovanje nekretninama	26.612	27.896	26.945	28.821	29.338
M Stručne, naučne i tehničke djelatnosti	8.979	9.413	9.091	9.725	9.899
N Administrativne i pomoćne uslužne djelatnosti	3.010	3.155	3.047	3.260	3.318
O Javna uprava i odbrana; obavezno socijalno osiguranje	53.610	56.403	57.027	62.633	63.410
P Obrazovanje	22.711	25.199	26.946	26.922	29.809
Q Djelatnosti zdravstvene i socijalne zaštite	15.485	17.460	16.874	17.373	18.307
R Umjetnost, zabava i rekreacija	2.210	1.285	2.178	5.577	1.276
S Ostale uslužne djelatnosti	163	95	160	411	940
Ukupno sve djelatnosti	462.165	437.330	432.581	462.149	461.410
FISIM	18.959	15.141	13.978	14.163	12.133
Bruto dodana vrijednost, tekuće cijene	443.206	422.189	418.603	447.986	449.277
Porezi na proizvode i usluge i uvoz minus subvencije na proizvode	168.905	148.811	166.584	172.505	169.293
Bruto domaći proizvod (BDP) u tržišnim cijenama	612.111	571.000	585.187	620.491	618.570

RAČUN STVARANJA DOHOTKA U 2012. GODINI,
TEKUĆE CIJENE, SA PODRUŽNICAMA

u 000 KM

PODRUČJE DJELATNOSTI	Bruto dodana vrijednost	Sredstva zaposlenih	Neto ostali porezi na proizvodnju	Bruto poslovni višak / mješoviti dohodak	Potrošnja fiksno kapitala	Neto poslovni višak / mješoviti dohodak
A Poljoprivreda, lov i šumarstvo	28.697	760	38	27.899	1.899	26
C Prerađivačka industrija i vađenje ruda i kamena	60.995	26.178	4.042	30.775	15.310	15.465
D Proizvodnja i snabdjevanje električnom energijom, plinom/ parom i klimatizacija	17.365	11.209	169	5.987	792	5.195
E Snabdjevanje vodom; uklanjanje otpadnih voda, gospodarenje otpadom te djelatnosti obrade i zbrinjavanja otpada	1.357	947	24	386	134	252
F Građevinarstvo	16.208	10.202	323	5.683	2.611	3.072
G Trgovina na veliko i malo; popravak motornih vozila i motocikla, predmeta za ličnu/osobnu upotrebu i domaćinstvo	111.348	39.696	1.042	70.610	8.471	62.139
H Prevoz i skladištenje	21.443	10.134	387	10.922	4.082	6.840
I Hotelijerstvo i ugostiteljstvo	17.987	9.738	18	8.231	1.096	7.135
J Informacije i komunikacije	12.349	3.553	43	8.753	2.131	6.622
K Finansijske djelatnosti i djelatnosti osig.	18.210	9.616	0	8.594	1.191	7.403
L Poslovanje nekretninama	29.338	168	3	29.167	100	29.067
Od toga: imputirana renta	29.063	0	0	29.063	0	29.063
M Stručne, naučne i tehničke djelatnosti	9.899	4.455	72	5.372	1.287	4.085
N Administrativne i pomoćne uslužne djelatn.	3.318	2.260	52	1.006	214	792
O Javna uprava i odbrana; obavezno socijalno osiguranje	63.410	62.256	0	1.154	1.153	1
P Obrazovanje	29.809	28.270	29	1.510	149	1.361
Q Djelatnosti zdravstvene i socijalne zaštite	18.307	16.640	27	1.640	551	1.089
R Umjetnost, zabava i rekreacija	1.276	1.041	28	207	43	164
S Ostale uslužne djelatnosti	94	3.465	37	-3.408	208	-3.616
Ukupno sve djelatnosti	461.410	240.588	6.334	214.488	41.422	173.066
FISIM	12.133					
Bruto dodana vrijednost, tekuće cijene	449.277					
Porezi na proizvode i usluge i uvoz minus subvencije na proizvode	169.293					
Bruto domaći proizvod (BDP) u tržišnim cijenama	618.570					

XIII) PREGLED OSTVARENIH PRIHODA U BRČKO DISTRIKTU B i H

R/br	VRSTA PRIHODA	Ostvarenje		
		I-XII 2012	IX 2013	X 2013
1	UKUPNO(2+3+4)	210.060.543	15.970.214	16.977.945
2	PORESKI PRIHODI (a+b)	172.538.933	14.409.977	14.953.155
	Direktni porezi	1.446.159	168.538	151.735
	Prihodi od dobiti pojedinaca	11.761.298	661.471	765.618
	Porez na dobit preduzeća	8.396.704	639.083	691.669
	Doprinos za socijalnu zaštitu	0	0	0
	Porez na plate i radnu snagu	0	0	0
	Porez na imovinu	1.005.410	69.538	79.628
	Porez na prodaju dobara i usluga	0	0	0
	Porez na promet određenih proizvoda	175.683	87	0
	Porez na promet posebnih usluga	626.656	24.486	64.448
	Porez na upotrebna dobra	534.170	8.500	50.000
a)	Ukupno direktni	23.946.080	1.571.703	1.803.098
	Indirektni porezi	0	0	0
	Porez na prihod koji direktno pripada Budžetu Brčko distrikta	0	0	0
	Ind,porezi-dugovi iz predhodnih perioda	148.592.853	12.838.274	13.150.057
	Prihodi od direktnih poreza doznačeni od Uprave za indirektno oporezivanje	0	0	0
	Ostali porezi	0		
b)	Ukupno indirektni	148.592.853	12.838.274	13.150.057
3	NEPORESKI PRIHODI	36.270.939	1.556.661	2.024.790
	Prihodi od nefinans. javnih preduzeća i finansijskih usluga	953.558	69.097	93.729
	Ostali prihodi od imovine	4.850.564	562.481	687.012
	Prihodi od pozitivnih kursnih razlika	0	0	0
	Prihodi od privatizacije	362.955	13.617	19.576
	Administrativne takse	697.827	40.019	43.826
	Sudske takse	1.558.587	102.619	120.190
	Komunalne takse	440.394	37.142	23.050
	Ostale budžetske naknade	1.862.120	191.011	372.295
	Posebne takse i naknade	3.212.561	263.249	285.376
	Prihodi od pružanja javnih usluga	19.246.103	85.874	112.882
	Novčane kazne	2.390.556	19.910	22.566
	Neplanirane uplate - prihodi	695.714	171.642	244.288
4	Grantovi od dr. nivoa vlasti	1.250.671	3.576	0

Izvor podataka: Direkcija za finansije Brčko distrikta B i H

XIV) IZVOZ I UVOZ

IZVOZ I UVOZ PO STATISTIČKIM PROCEDURAMA

I - XII 2012. GODINE I I - IX 2013. GODINE

Šifra procedure	Naziv statističke procedure	U 000 KM	Učešće u %
-----------------	-----------------------------	----------	------------

I-XII 2012. godine

E	UKUPAN IZVOZ	216.845	100,00
EX1	Redovan/redovit izvoz	135.281	62,39
EX3	Procedura vanjske obrade	0	0
EX5	Izvoz nakon unutarnje obrade, sistem suspenzije	81.564	37,61
I	UKUPAN UVOZ	476.600	100,00
IM1	Redovan/redoviti uvoz	403.597	84,68
IM3	Procedura unutarnje obrade	0	0
IM5	Uvoz nakon unutarnje obrade, sistem suspenzije	72.990	15,31
IM6	Uvoz nakon vanjske obrade, sistem suspenzije	13	0

Šifra procedure	Naziv statističke procedure	U 000 KM	Učešće u %
-----------------	-----------------------------	----------	------------

I-IX 2013. godine

E	UKUPAN IZVOZ	46.760	100,00
EX1	Redovan/redovit izvoz	38.448	84,68
EX3	Procedura vanjske obrade	0	0,00
EX5	Izvoz nakon unutarnje obrade, sistem suspenzije	8.312	15,31
EX7	Izvoz nakon vanjske obrade, sistem suspenzije	0	0,00
I	UKUPAN UVOZ	112.334	100,00
IM1	Redovan/redoviti uvoz	104.923	84,68
IM3	Procedura unutarnje obrade	0	0,00
IM5	Uvoz nakon unutarnje obrade, sistem suspenzije	7.411	15,31
IM6	Uvoz nakon vanjske obrade, sistem suspenzije	0	0,00

POKRIVENOST UVOZA IZVOZOM, INDEKSI

	IZVOZ		UVOZ		Pokrivenost uvoza izvozom		Indeksi 2013/ 2012	
	2012	2013	2012	2013	2012	2013	IZVOZ	UVOZ
I	12.244	20.077	27.403	33.019	44,68	60,80	163,97	120,49
II	11.706	13.720	21.613	39.852	54,16	34,43	117,20	184,39
III	13.543	21.775	30.932	37.421	43,78	58,19	160,78	120,98
IV	15.006	18.417	35.273	36.815	42,54	50,03	122,73	104,37
V	16.185	22.445	38.206	50.008	42,36	44,88	138,68	130,89
VI	16.621	20.447	40.219	36.218	41,33	56,46	123,02	90,05
VII	21.538	12.810	48.918	39.535	44,03	32,40	59,48	80,82
VIII	25.228	13.451	38.815	31.963	65,00	42,08	53,32	82,35
IX	24.036	20.499	58.151	40.836	41,33	50,20	85,28	70,22
X	22.698		62.510		36,31			
XI	21.004		34.981		60,04			
XII	17.037		39.579		43,05			
UKUPNO	216.846	163.641	476.600	345.667	45,50			

XV) VITALNA STATISTIKA

PRIRODNO KRETANJE STANOVNIŠTVA PO MJESTU PREBIVALIŠTA U BRČKO DISTRIKTU B i H

	ROĐENI						VITALNI INDEKS	UMRLI				SKLOPLJENI BRAKOVI	RAZVEDENI BRAKOVI
	ŽIVOROĐENI			Mrtvorodeni	ROĐENI U ZDRAVSTVENIM USTANOVAMA	UKUPNO		MUŠKI	ŽENSKI	OD TOGA DOJENČAD			
	UKUPNO	MUŠKI	ŽENSKI										
2007. godina	976	504	472	4	979	1,19	818	427	391	0	700	50	
2008. godina	905	511	394	8	913	1,02	890	464	426	0	680	80	
2009. godina	934	492	442	10	944	1,02	912	486	426	0	671	139	
2010. godina	917	489	428	15	932	1,01	905	493	412	0	618	154	
2011. godina	923	453	468	11	931	0,96	961	483	478	0	618	199	
2012. godina	984	487	487	14	998	1,06	931	508	423	0	707	236	
Januar	64	35	29	0	64	0,79	81	46	35	0	35	16	
Februar	77	33	34	1	78	0,96	80	42	38	0	41	20	
Mart	72	36	36	2	74	0,97	74	45	29	0	40	28	
April	65	32	33	1	66	0,96	68	39	29	0	60	14	
Maj	85	45	40	0	85	1,13	75	46	29	0	70	27	
Juni	81	39	42	0	81	0,92	88	41	47	0	59	17	
Juli	102	54	48	0	102	1,34	76	40	36	0	91	16	
Avgust	81	39	42	0	81	1,04	78	39	39	0	76	13	
Septembar	95	45	50	0	95	1,44	66	33	33	0	83	21	
Oktobar	85	48	37	3	88	1,15	74	46	28	0	53	18	
Novembar	86	35	51	4	90	1,12	77	39	38	0	42	23	
Decembar	91	46	45	3	94	0,97	94	52	42	0	57	23	
2013. godina	766	404	359	5	767	0,99	773	401	372	0	529	0	
Januar	67	36	31	1	68	0,80	84	44	40	0	31	-	
Februar	68	35	33	0	68	0,91	75	46	29	0	32	-	
Mart	67	30	37	0	67	0,81	83	38	45	0	46	-	
April	72	34	37	1	72	0,72	100	56	44	0	44	-	
Maj	77	45	30	2	77	0,92	84	39	45	0	55	-	
Juni	70	44	26	0	70	1,15	61	35	26	0	80	-	
Juli	81	43	38	1	82	1,17	69	32	37	0	47	-	
Avgust	90	52	38	0	89	1,38	65	29	36	0	51	-	
Septembar	82	43	39	0	82	1,08	76	39	37	0	88	-	
Oktobar	92	42	50	0	92	1,21	76	43	33	0	55	-	

Napomena: Podaci u gornjoj tabeli odnose se na broj obrađenih obrazaca demografije za izvještajni mjesec. Konačni podaci o demografskim kretanjima po mjesecima dati su u tematskom biltenu demografije.

XVI) METODOLOŠKE NAPOMENE

Prosječne mjesečne neto i bruto plate

Prosječne mjesečne neto i bruto zarade (plate) po zaposlenom dobivene su na osnovu mjesečnog statističkog istraživanja o zaposlenim i zaradama - platama zaposlenih (RAD-1).

Ovim istraživanjem obuhvaćeni su poslovni subjekti po principu čiste djelatnosti na nivou Brčko distrikta. Obuhvaćeni su poslovni subjekti koji svoju djelatnost obavljaju na teritoriji Brčko distrikta, i dijelovi poslovnih subjekata koji djelatnost obavljaju na teritoriji Brčko distrikta, a sjedište osnovnog poslovnog subjekta je na teritoriji jednog od entiteta. Nisu obuhvaćeni dijelovi poslovnih subjekata koji djelatnost obavljaju na teritoriji jednog od entiteta, a sjedište osnovnog poslovnog subjekta je na teritoriji Brčko Distrikta B i H.

Isplaćene neto i bruto zarade (plate) u određenom mjesecu obuhvataju sve isplate bez obzira na koji period se odnose: zaostale isplate za ranije mjesece ili razdoblja, a isplaćene u toku izvještajnog mjeseca, isplate razlika za ranije mjesece i razdoblja, isplate po osnovu dobiti po periodičnom obračunu i završnom računu bez obzira na koji period se odnosi.

Isplaćena neto plata obuhvata isplate za rad sa punim, sa kraćim od punog i dužim od punog radnog vremena, isplate za godišnji odmor, državne praznike, plaćeno odsustvo za stručno obrazovanje, za bolovanje na teret poslodavca i sl. Nisu obuhvaćene isplate zaposlenima iz sredstava za zajedničku potrošnju, isplate koje terete materijalne troškove, kao i isplate po ugovoru o djelu. Bruto plata obuhvata sve neto isplate i sva zakonom propisana izdvajanja na teret zaposlenih i poslodavaca.

Od januara 2013. primjenjuje se klasifikacija NACE REV 2.

Zaposlenost

Kao zaposleni prikazani su svi zaposleni u poslovnim subjektima ili dijelovima poslovnih subjekata koji su zasnovali radni odnos na neodređeno ili određeno radno vrijeme, bez obzira da li rade puno ili kraće od punog radnog vremena, kao i pripravnici. Nisu iskazani spoljni saradnici.

Kao zaposleni na čekanju prikazani su zaposleni prema kojima nisu izvršene zakonom propisane obaveze.

Kao samostalni preduzetnici i osobe koje samostalno obavljaju profesiju prikazana su lica koja su u Poreskoj upravi registrovana da djelatnost obavljaju kao osnovnu djelatnost - samozaposlenici, a kao uposlena lica kod samostalnih preduzetnika i osoba koja samostalno obavljaju djelatnost prikazana su lica registrovana u Fondu zdravstvenog osiguranja. Nisu obuhvaćeni samostalni poljoprivrednici i zaposleni u izvanteritorijalnim organizacijama i tijelima.

Od januara 2013. primjenjuje se klasifikacija NACE REV 2.

Građevinarstvo

Podacima iz oblasti građevinarstva obuhvaćene su aktivnosti poslovnih subjekata koji se bave građevinarstvom na području Brčko distrikta B i H, sa deset i više zaposlenih u posmatranom periodu.

Podaci za 2002. godinu dobiveni su naknadnim statističkim istraživanjem. Podaci za 2003. godinu dobiveni su redovnim tromjesečnim izvještajem građevinarstva (GRAĐ-21).

Od januara 2007. godine podaci se prikupljaju redovno mjesečno.

Cijene

Do 2008. godine računali su se indeksi cijena na malo i troškova života. a od 2008. godine otpočelo se sa primjenom Indeksa potrošačkih cijena. Indeks potrošačkih cijena predstavlja mjeru promjena cijena proizvoda i usluga koja domaćinstva kupuju radi zadovoljenja svojih ličnih potreba na ekonomskoj teritoriji Brčko distrikta BiH.

Svrha prikupljanja potrošačkih cijena u B i H je dobijanje mjere inflacije. Indeks potrošačkih cijena se koristi i za usklađivanje plaća i zarada u skladu sa kolektivnim ugovorima, penzija i socijalnih davanja, očuvanje vrijednosti kod ugovora sa indeksnim klauzulama, te služi kao osnov za deflacioniranje pojedinih makroekonomskih agregata u statistici nacionalnih računa i u dr. svrhe.

Indeks potrošačkih cijena računa se na osnovu reprezentativne liste proizvoda koju u 2013. godini čini 599 proizvoda.

Snimanje cijena radi se na slijedeći način:

- za poljoprivredne proizvode koji se prikupljaju na tržnicama cijene se prikupljaju dva puta mjesečno.
- za sve ostale proizvode cijene se u skladu sa Evropskom regulativom prikupljaju jednom mjesečno.

Turizam

Podaci o broju turista i noćenja dati su na osnovu mjesečnog izvještaja o turistima i noćenjima koje dostavljaju poslovni subjekti i njihovi dijelovi koje se bave pružanjem smještajnih usluga turistima. Izvještaji se sastavljaju na osnovu evidencije u knjigama gostiju. Turist je svaka osoba koja u mjestu izvan svog prebivališta provede najmanje jednu noć u ugostiteljskom ili drugom objektu za smještaj gostiju radi odmora ili rekreacije, zdravlja, studija, sporta, religije, porodice, poslova, javnih misija i skupova. Stranim turistima smatraju se sve osobe koje u Bosni i Hercegovini nemaju stalno prebivalište, a provedu najmanje jednu noć u ugostiteljskom ili dr. objektu za smještaj gostiju.

Od januara 2013. podaci iz Statistike turizma su djelimično izmijenjeni. kako je već urađeno u saopštenjima agencije za Statistiku B i H i entitetskih zavoda. Više se ne prate dolasci i noćenja turista po godinama, već isključivo na mjesečnom nivou sa indeksima. Djelimično je izmijenjen i spisak zemalja iz kojih dolaze i noće turisti u skladu sa zahtjevima EUROSTAT-a. Umjesto dosadašnje podjele vrsta objekata na hotele, motele i pansione, primjenjuje se klasifikacija po NACE REV 2.

Saobraćaj

Podaci o cestovnom prevozu putnika dobijeni su iz istraživanja *Tromjesečni izvještaj o cestovnom prevozu putnika (SA/T-11)*. Jedinice posmatranja su poslovni subjekti i njihovi dijelovi registrirani u području I klasifikacije djelatnosti. u podrazredu 60.21 (prevoz putnika u cestovnom saobraćaju. redovni – linijski), ili u razredu 60.23 (Ostali prevoz putnika u cestovnom saobraćaju).

Ugostiteljstvo

Podaci o ugostiteljstvu dobijeni su iz statističkog istraživanja *Tromjesečni izvještaj ugostiteljstva (obrazac UG -11)*. Jedinica posmatranja su pravne osobe – preduzeća i njihovi dijelovi registrirani u području H klasifikacije djelatnosti, tj. ugostiteljska i druga preduzeća koja obavljaju ugostiteljsku djelatnost. **Ugostiteljska djelatnost** je djelatnost pripremanja hrane i pružanja usluga prehrane. pripremanja i usluživanja pića, te pružanja usluga smještaja. **Ugostiteljskim objektom** smatra se ugostiteljska poslovna jedinica koja u poslovnom, građevinskom i funkcionalnom pogledu čini jednu cjelinu. Promet u ugostiteljstvu obuhvaća vrijednost izvršenih ugostiteljskih usluga (hrana, piće, smještaj) i drugih usluga uobičajenih u ugostiteljstvu (prodaja suvenira, razglednica, novina, duhana i dr.). **Broj zaposlenih** obuhvaća sve osobe koje stvarno rade u ugostiteljskoj poslovnoj jedinici, uključujući i vlasnike. zaposlene u upravi subjekta i pomoćnim službama.

Industrijska proizvodnja

Pokazatelji o industrijskoj proizvodnji rezultat su Mjesečnog istraživanja industrije IND-1 koje provodi Agencija za Statistiku B i H / Podružnica Brčko na temelju Zakona o statistici B i H ("Sl. glasnik BiH" broj 26/04) . Za prikupljanje podataka na obrascu IND-1 koriste se statistički standardi za Mjesečno istraživanje o industrijskoj proizvodnji, i Nomenklatura industrijskih proizvoda za BiH - NIP BiH 2005. objavljena u „Službenom glasniku BiH“ br. 19/06).

Hijerarhijski nivoi proizvoda iz Nomenklature proizvoda sadrže nivoe KD (nivo razreda) usklađene sa EU klasifikacijom NACE Rev. 1.1. Koncepti i definicije koji se koriste za istraživanje IND-1 takođe su usklađeni s konceptima i definicijama iz Uredbe o kratkoročnim statistikama EU-e (STS R.. EU Direktiva No.1165/98. Propis EU No. 696/93).

Mjesečnim izvještajem industrije obuhvaćene su sve pravne osobe koje zapošljavaju deset i više radnika (preduzeća i lokalne jedinice), razvrstane u Registru poslovnih subjekata u području C (Rudarstvo), D (Prerađivačka industrija) i E (Snabdijevanje/opskrba električnom energijom, plinom i vodom), po klasifikaciji djelatnosti BiH KD („Službeni glasnik BiH“ br. 84/06). Jedinice posmatranja su i pravne osobe koje nisu registrirane u područje C, D i E, a koje u svom sastavu imaju pogone - lokalne jedinice koje se bave industrijskom proizvodnjom.

Mjesečnim izvještajem industrije prikupljaju se podaci o ukupnom obimu/ obujmu mjesečne proizvodnje, količinama utrošenim za dalju proizvodnju, zalihama, prodaji (količinski i vrijednosno) i broju zaposlenih.

Stanovništvo

Podaci o vitalnim događajima dobiveni su na osnovu mjesečnih izvještaja matičara i Osnovnog suda Brčko distrikta B i H . Mjesečnim izvještajima prikupljaju se podaci o rođenjima, umiranjima, sklopljenim i razvedenim brakovima.

Izdaje i štampa: Agencija za statistiku B i H
Podružnica/ Ekspozitura Brčko
76000 Brčko, Miroslava Krleže 1
telefon/phone: +387 (49) 231 771, telefaks/telex: +387 (49) 231 771

Odgovorna osoba: Senija Fačić, dipl.ecc.
Priređuje: Azur Đapo, dipl.ecc.

Tiraž: elektronska distribucija

E-pošta/E-mail: bhas@bhas.ba
Web stranica/Web site: <http://www.bhas.ba>

Podaci iz ovog saopštenja objavljuju se i na internetu.
