

SADRŽAJ

	Strana
1 Predgovor	2
2 Metodološke napomene	2
3 Bruto domaći proizvod i investicije u Brčko Distriktu BiH, tekuće cijene	5
4 Osnovni pokazatelji privrednih i drugih kretanja	5
5 Ostvarene investicije u nova stalna sredstva, prema karakteru izgradnje i tehničkoj strukturi, prema ekonomskoj namjeni investicija i sveukupno ostvarene investicije u 2006.godini	6
6 Ostvarene investicije u nova stalna sredstva, prema karakteru izgradnje i tehničkoj strukturi, prema ekonomskoj namjeni investicija i sveukupno ostvarene investicije u 2007.godini	7
7 Prosječne neto i bruto plate po mjesecima	8
8 Prosječne neto i bruto plate po područjima KD	9
9 Usporedni pregled neto plata u Brčko Distriktu BiH sa Entitetima i kantonima 2004-2008.godina	10
10 Usporedni pregled plata u BiH 2004-2008.godina	11
11 Grafikon usporednog pregleda neto plata u BiH	11
12 Mjesečni indeksi potrošačkih cijena	12
13 Indeks potrošačkih cijena u septembru/rujnu 2008.godine	13
14 Indeks potrošačkih cijena u oktobru/listopadu 2008.godine	13
15 Koeficijenti rasta cijena na malo u Brčko Distrikt BiH	14
16 Koeficijenti rasta potrošačkih cijena u Brčko distrikt BiH	14
17 Broj zaposlenih u pravnim licima i kod samostalnih preduzetnika , stanje 30.09.2008.godine	15
18 Broj zaposlenih u pravnim licima po područjima KD	16
19 Korisnici penzija i prosječne penzije isplaćene u Brčko Distriktu	17
20 Nezaposlene osobe/lica	18
21 Nezaposlene osobe/lica prema stručnoj spremi u 2008.godini	19
22 Ostvareni prinosi ranih i kasnih usjeva u 2008.godini	20
23 Ostvareni prinosi ranog i kasnog voća	22
24 Indeksi fizičkog obima industrijske proizvodnje	23
25 Indeksi industrijske proizvodnje	24
26 Građevinarstvo	26
27 Poštansko telekomunikacijske usluge	27
28 Kapacitet , turisti i noćenja	28
29 Turisti i noćenja prema vrstama objekata	30
30 Strani turisti prema zemljama iz kojih dolaze	32
31 Promet u ugostiteljstvu prema vrstama usluga	34
32 Promet u ugostiteljstvu prema vrsti i kategoriji poslovne jedinice	34
33 Pregled ostvarenih prihoda u Brčko distrikt BiH	35
34 Izvoz i uvoz po statističkim procedurama I-XII 2007 i I-IX 2008.godine	36
35 Pokrivenost uvoza izvozom , indeksi 2008/2007	37
36 Prirodno kretanje stanovništva po mjestu prebivališta u Brčko distriktu BiH	38

PREDGOVOR

Agencija za statistiku BiH Podružnica/Ekspozitura Brčko radi publikaciju "Bilten - Statistički podaci" s namjerom da upozna nadležne organe i institucije Brčko Distrikta BiH i druge korisnike sa osnovnim statističkim podacima i pokazateljima iz oblasti ekonomskih i drugih kretanja u Brčko Distriktu BiH.

Publikacija je urađena na osnovu raspoloživih statističkih podataka koje su izvještajne jedinice dostavile Agenciji za statistiku BiH Podružnici/Ekspozituri Brčko i dr. ovlaštenim institucijama za provođenje statističkih istraživanja prema Programu statističkih istraživanja od interesa za Brčko Distrikt BiH.

U cilju poboljšanja kvalitete naše publikacije prihvatit ćemo vaše primjedbe, prijedloge i sugestije.

METODOLOŠKE NAPOMENE

Prosječne mjesečne neto i bruto plate

Prosječne mjesečne neto i bruto zarade (plate) po zaposlenom dobivene su na osnovu mjesečnog statističkog istraživanja o zaposlenim i zaradama-platama zaposlenih (RAD-1).

Podaci za 2001. godinu dobiveni su naknadnim statističkim istraživanjem.

Ovim istraživanjem obuhvaćeni su poslovni subjekti po principu čiste djelatnosti na nivou Brčko Distrikta. Obuhvaćeni su poslovni subjekti koji svoju djelatnost obavljaju na teritoriji Brčko Distrikta i dijelovi poslovnih subjekata koji djelatnost obavljaju na teritoriji Brčko Distrikta a sjedište osnovnog poslovnog subjekta je na teritoriji jednog od entiteta. Nisu obuhvaćeni dijelovi poslovnih subjekata koji djelatnost obavljaju na teritoriji jednog od entiteta, a sjedište osnovnog poslovnog subjekta je na teritoriji Brčko Distrikta BiH.

Isplaćene neto i bruto zarade (plate) u određenom mjesecu obuhvataju sve isplate bez obzira na koji period se odnose: zaostale isplate za ranije mjesece ili razdoblja, a isplaćene u toku izvještajnog mjeseca, isplate razlika za ranije mjesece i razdoblja, isplate po osnovu dobiti po periodičnom obračunu i završnom računu bez obzira na koji period se odnosi.

Isplaćena neto plata obuhvata isplate za rada sa punim, sa kraćim od punog i dužim od punog radnog vremena, isplate za godišnji odmor, državne praznike, plaćeno odsustvo za stručno obrazovanje, za bolovanje na teret poslodavca i sl. Nisu obuhvaćene isplate zaposlenim iz sredstava za zajedničku potrošnju, isplate koje terete materijalne troškove, kao i isplate po ugovoru o djelu.

Bruto plata obuhvata sve neto isplate i sva zakonom propisana izdvajanja na teret zaposlenih i poslodavaca.

Cijene

Do 2008. godine računali su se indeksi cijena na malo i troškova života a od 2008. godine otpočelo se sa primjenom Indeksa potrošačkih cijena.

Indeks potrošačkih cijena predstavlja mjeru promjena cijena proizvoda i usluga koja domaćinstva kupuju radi zadovoljenja svojih ličnih potreba na ekonomskoj teritoriji Brčko distrikta BiH.

Svrha prikupljanja potrošačkih cijena u BiH je dobijanje mjere inflacije. Indeks potrošačkih cijena se koristi i za usklađivanje plaća i zarada u skladu sa kolektivnim ugovorima, penzija i socijalnih davanja, očuvanje vrijednosti kod ugovora sa indeksnim klauzulama, te služi kao osnov za deflacioniranje pojedinih makroekonomskih agregata u statistici nacionalnih računa i u dr. svrhe.

Indeks potrošačkih cijena računa se na osnovu reprezentativne liste proizvoda koju u 2008.godini čini 624 proizvoda.

Snimanje cijena radi se na slijedeći način:

- za poljoprivredne proizvode koji se prikupljaju na tržnicama cijene se prikupljaju dva puta mjesečno,
- za sve ostale proizvode cijene se u skladu sa Evropskom regulativom prikupljaju jednom mjesečno.

Zaposlenost

Kao zaposleni prikazani su svi zaposleni u poslovnim subjektima ili dijelovima poslovnih subjekata koji su zasnovali radni odnos na neodređeno ili određeno radno vrijeme, bez obzira da li rade puno ili kraće od punog radnog vremena, kao i pripravnici.

Nisu iskazani spoljni saradnici.

Kao zaposleni na čekanju prikazani su zaposleni prema kojima nisu izvršene zakonom propisane obaveze.

Kao samostalni preduzetnici i osobe koje samostalno obavljaju profesiju prikazana su lica koja su u Poreskoj upravi registrovana da djelatnost obavljaju kao osnovnu djelatnost-samozaposlenici, a kao uposlena lica kod samostalnih preduzetnika i osoba koja samostalno obavljaju djelatnost prikazana su lica registrovana u Fondu zdravstvenog osiguranja.

Nisu obuhvaćeni samostalni poljoprivrednici i zaposleni u izvanteritorijalnim organizacijama i tijelima.

Industrija

Podaci o industriji prikupljeni su redovnim mjesečnim godišnjim statističkim istraživanjima IND-1 i IND –21.Mjesečnim izvještajem o industrijskoj proizvodnji prikupljaju se podaci od 2002.godine.

Izvještajne jedinice istraživanja industrije su svi poslovni subjekti koji su razvrstani u industrijsku djelatnost tj. U području C, D i E Klasifikacije djelatnosti.

Indeks fizičkog obima industrijske proizvodnje pokazuje rezultate ukupne industrijske djelatnosti.Obračun indeksa industrijske proizvodnje predstavlja uopštavanje i agregiranje velikog broja podataka o pojedinačnim proizvodima.

Indeks fizičkog obima pokazuje sumarne rezultate na nivou djelatnosti i cijele industrije.

Saobraćaj i veze

Oblast saobraćaja u publikaciji je predstavljena osnovnim indikatorima o cestovnom prijevozu putnika i robe te poštanskom i telefonskom saobraćaju a ulazni podaci dobiveni su izvještajima poslovnih jedinica preduzeća registrovanih u području saobraćaja u Brčko Distriktu BiH

Građevinarstvo

Podacima iz oblasti građevinarstva obuhvaćene su aktivnosti poslovnih subjekata koji se bave građevinarstvom na području Brčko Distrikta BiH, sa deset i više zaposlenih u posmatranom periodu.

Podaci za 2002.godinu dobiveni su naknadnim statističkim istraživanjem.

Podaci za 2003.godinu dobiveni su redovnim tromj. izvještajem građev.(GRAD-21).

Od januara 2007.godine podaci se prikupljaju redovno mjesečno.

Turizam

Podaci o broju turista i noćenja dati su na osnovu mjesečnog izvještaja o turistima i noćenjima koje dostavljaju poslovni subjekti i njihovi dijelovi koje se bave pružanjem smještajnih usluga turistima.

Izvještaji se sastavljaju na osnovu evidencije u knjigama gostiju.

Turist je svaka osoba koja u mjestu izvan svog prebivališta provede najmanje jednu noć u ugostiteljskom ili drugom objektu za smještaj go stiju radi odmora ili rekreacije, zdravlja, studija, sporta, religije, porodice, poslova , javnih misija i skupova.

Stranim turistima smatraju se sve osobe koje u Bosni i Hercegovini nemaju stalno prebivalište a provedu najmanje jednu noć u ugostiteljskom ili dr. objektu za smještaj gostiju.

Stanovništvo

Podaci o vitalnim događajima dobiveni su na osnovu mjesečnih izvještaja matičara i Osnovnog suda Brčko Distrikta BiH .

Mjesečnim izvještajima prikupljaju se podaci o rođenjima, umiranjima, sklopljenim i razvedenim brakovima.

**BRUTO DOMAĆI PROIZVOD I INVESTICIJE
U BRČKO DISTRIKTU BIH, TEKUĆE CIJENE**

	2000	2001	2002	2003	2004	2005	2006	2007
Bruto domaći proizvod, 000 KM-tekuće cijene ¹⁾	221.129	278.826	363.290	397.714	469.375	488.662	492.438	562.344
Bruto domaći proizvod po stanovniku u KM	2.973	3.737	4.861	5.305	6.242	6.489	6.525	7.436
Ostvarene investicije u 000 KM korigovati	-	-	70.910	112.485	95.086	74.912	69.6271 ²⁾	120.976 ²⁾
Procijenjeni broj stanovnika				74.960	75.153	75.300	75.470	75.628

¹⁾Korigovani podaci sa uključenom procjenom neobuhvaćenih ekonomskih aktivnosti (NOE) za sve godine za koje se obračun radi

²⁾Predhodni podaci rezultat se odnosi samo na pravna lica sa sjedištem u Brčko distriktu BiH

OSNOVNI POKAZATELJI PRIVREDNIH I DRUGIH KRETANJA

	<u>2002</u> 2001	<u>2003</u> 2002	<u>2004</u> 2003	<u>2005</u> 2004	<u>Ø2006</u> Ø2005	<u>Ø2007</u> Ø2006	10 2008
Indeksi fizičkog obima industrijske proizvodnje	104,8	146,6	120,37	121,25	92,05	109,79	111,39
Indeksi fizičkog obima poljoprivredne proizvodnje							
-Bruto	124,3	79,1	117,80	111,00	114,31	94,01	-
-Neto	123,5	91,6	108,70	113,20	117,51	102,7	-
Indeksi cijena na malo	-	100,9	99,8	101,80	108,10	104,2	-
Indeksi troškova života	-	99,2	99,2	101,80	106,40	102,3	-
Indeks potrošačkih cijena				-	105,5	104,3	105,8

	Ø 2002	Ø 2003	Ø 2004	Ø 2005	Ø 2006	Ø 2007	10 2008
Broj zaposlenih	12.137	11.851	12.521	13.044	13.703	14.624	16.168 ³⁾
Broj nezaposlenih	16.170	16.663	17.135	18.193	17.895	16.136	12.588
Prosječna neto plaća	675,84	695,05	706,83	675,93	673,83	684,39	735,56
Korpa potrebnih proizvoda	417,35	415,22	392,81	394,50	424,50	438,20	-

³⁾Podaci sa stanjem na dan 30.09.2008.godine

**OSTVARENE INVESTICIJE U NOVA STALNA SREDSTVA PREMA KARAKTERU IZGRADNJE I
TEHNIČKOJ STRUKTURI, PREMA NAMJENI INVESTICIJA I SVEUKUPNE OSTVARENE INVESTICIJE U 2006.**

Dio prvi - I

u 000 KM

DJE LATNOST NAMJENE INVESTICIJA	Ukupno	Karakter izgradnje			Dio ukupnih investicija u zaštitu životne sredine
		Izgradnja novih kapaciteta	Rekonstrukcija, modernizacija, dograd.i proširenje	Održavanje nivoa postojećih kapaciteta	
I. NOVA STALNA SREDSTVA	55.224	30.176	23.906	1.142	0
A. Poljoprivreda, lov i šumarstvo	1.608	482	826	300	0
B. Ribarstvo	26	0	0	26	0
C. Rudarstvo	0	0	0	0	0
D. Prerađivačka industrija	12.823	11.268	1.528	27	0
E. Snabdijevanje/opskrba električnom energijom, gasom/plinom i vodom	2.110	2.110	0	0	0
F. Građevinarstvo	16.827	2.602	14.137	88	0
G. Trgovina na veliko i malo; popravak motornih vozila i motocikla, te predmeta za ličnu/osobnu upotrebu i domaćinstvo	7.163	4.418	2.080	665	0
H. Ugostiteljstvo	121	48	73	0	0
I. Saobraćaj/promet, skladištenje i veze	11	5	1	5	0
J. Finansijsko/financijsko posredovanje	0	0	0	0	0
K. Poslovanje nekretninama, iznajmljiv. i poslovne usluge	1.222	973	242	7	0
L. Javna uprava i odbrana/ obrana , obavezno socijalno osiguranje	8.600	4.364	4.236	0	0
M. Obrazovanje	2.216	1.730	486	0	0
N. Zdravstvo i socijalna zaštita/skrb	1.797	1.776	21	0	0
O. Ostale javne, društ., soc. i lične usluge	700	400	276	24	0
II UKUPNO POLOVNA STALNA SREDSTVA	15.902				
III NETO OSTVARENE INVESTICIJE	71.126				
- PRODATA STALNA SREDSTVA	1.499				
IV BRUTO OSTVARENE INVESTICIJE	69.627				

**OSTVARENE INVESTICIJE U NOVA STALNA SREDSTVA PREMA KARAKTERU IZGRADNJE I
TEHNIČKOJ STRUKTURI, PREMA NAMJENI INVESTICIJA I SVEUKUPNE OSTVARENE INVESTICIJE U 2007. GODINI**
u 000 KM

DJE LATNOST NAMJENE INVESTICIJA	Ukupno	Karakter izgradnje			Dio ukupnih investicija u zaštitu životne sredine
		Izgradnja novih kapaciteta	Rekonstrukcija, modernizacija, dograd.i proširenje	Održavanje nivoa postojećih kapaciteta	
I. NOVA STALNA SREDSTVA	114.457	100.254	12.636	1.567	1
A. Poljoprivreda, lov i šumarstvo	1.809	555	952	302	0
B. Ribarstvo	25	1	24	0	0
C. Rudarstvo	0	0	0	0	0
D. Prerađivačka industrija	70.180	68.530	1.433	217	0
E. Snabdijevanje/opskrba električnom energijom, gasom/plinom i vodom	1.026	840	186	0	0
F. Građevinarstvo	7.326	5.549	1.617	160	0
G. Trgovina na veliko i malo; popravak motornih vozila i motocikla, te predmeta za ličnu/osobnu upotrebu i domaćinstvo	5.708	3.357	1.743	608	1
H. Ugostiteljstvo	80	80	0	0	0
I. Saobraćaj/promet, skladištenje i veze	52	52	0	0	0
J. Finansijsko/financijsko posredovanje	0	0	0	0	0
K. Poslovanje nekretninama, iznajmljiv. i poslovne usluge	315	257	20	38	0
L. Javna uprava i odbrana/ obrana , obavezno socijalno osiguranje	24.204	18.192	6.012	0	0
M. Obrazovanje	2.155	1.506	649	0	0
N. Zdravstvo i socijalna zaštita/skrb	1.045	1.045	0	0	0
O. Ostale javne, društ., soc. i lične usluge	532	290	0	242	0
II UKUPNO POLOVNA STALNA SREDSTVA	8.728				
III NETO OSTVARENE INVESTICIJE	123.185				
IV PRODATA STALNA SREDSTVA	2.209				
V BRUTO OSTVARENE INVESTICIJE	120.976				

PROSJEČNE NETO I BRUTO PLATE PO MJESECIMA

RAZDOBLJE	Neto plata		Bruto plata	
	U KM	Indeks Ø2007=100	U KM	Indeks Ø2007=100
Ø 2002. GODINE	675,84	98,75	1.030,63	94,74
Ø 2003 GODINE	695,05	101,56	1.057,72	97,23
Ø 2004 GODINE	706,83	103,28	1.076,08	98,92
Ø 2005 GODINE	675,93	98,76	1.049,54	96,48
2006.GODINA				
Januar	662,69	96,83	1.007,47	92,61
Februar	663,31	96,92	1.037,26	95,35
Mart	665,99	97,31	1.035,31	95,17
April	671,75	98,15	1.052,02	96,71
Maj	669,91	97,88	1.039,22	95,53
Juni	676,80	98,89	1.052,76	96,78
Juli	679,30	99,26	1.060,20	97,46
Avgust	669,67	97,85	1.047,22	96,27
Septembar	674,97	98,62	1.054,42	96,93
Oktobar	691,00	100,97	1.075,65	98,88
Novembar	670,75	98,01	1.041,39	95,73
Decembar	685,33	100,14	1.067,48	98,13
Ø 2006 GODINE	673,83	98,46	1.048,44	96,38
2007.GODINA				
Januar	666,52	97,39	1.057,90	97,25
Februar	671,84	98,17	1.060,38	97,48
Mart	679,55	99,29	1.070,09	98,37
April	678,06	99,08	1.080,14	99,29
Maj	670,03	97,90	1.068,38	98,21
Juni	676,30	98,82	1.076,53	98,96
Juli	681,46	99,57	1.075,97	98,91
Avgust	686,67	100,33	1.102,81	101,38
Septembar	687,70	100,48	1.144,81	105,24
Oktobar	686,33	100,28	1.085,06	99,74
Novembar	693,92	101,39	1.085,00	99,74
Decembar	734,24	107,28	1.147,03	105,44
Ø 2007 GODINE	684,39	100,00	1.087,84	100,00
2008.GODINA				
Januar	696,40	101,75	1.091,17	100,37
Februar	705,52	103,09	1.104,28	101,51
Mart	715,83	104,65	1.120,94	103,04
April	730,31	106,71	1.141,68	104,95
Maj	740,29	108,17	1.159,01	106,54
Juni	734,65	107,34	1.148,14	105,54
Juli	733,00	107,10	1.143,30	105,09
Avgust	728,32	106,41	1.133,92	104,23
Septembar	733,87	107,23	1.146,26	105,37
Oktobar	735,56	107,48	1.146,74	105,41

R/BR	PODRUČJE KD	<u>NETO PLATE u KM</u>				<u>X2008</u> Ø2007	<u>X2008</u> IX2008	<u>BRUTO PLATE U KM</u>			
		Ø2006	Ø2007	IX2008	X2008			Ø2006	Ø2007	IX2008	X2008
	U K U P N O	673,83	684,82	733,87	735,56	107,41	100,23	1.048,44	1.088,50	1.146,26	1.146,74
1.	A. Poljoprivreda, lov i šumarstvo	340,33	523,08	577,11	617,63	118,08	107,02	502,44	791,01	892,95	956,25
2	D.Prerađivačka industrija	482,54	470,97	556,78	560,54	119,02	100,68	718,2	757,44	840,08	839,23
3.	E.Snadbijevanje/opskrba el.energijom,plinom i vodom	691,63	692,98	673,88	673,88	97,24	100,00	1.110,26	1.122,78	1.039,35	1.039,35
4	F.Građevinarstvo	331,03	351,79	374,94	375,50	106,74	100,15	488,37	513,66	550,69	550,88
5.	G.Trgovina na veliko I malo; popravak motornih vozila i motocikla, te predmeta za ličnu/osobnu potrošnju	340,65	357,64	443,21	429,77	120,17	96,97	502,73	547,28	668,69	644,22
6	H.Ugostiteljstvo	364,93	394,32	467,22	475,15	120,50	101,70	533,37	574,16	686,64	698,49
7.	I.Saobraćaj/promet, skladištenje i veze	779,05	877,41	814,12	814,34	92,81	100,03	1.171,20	1.296,76	1.228,25	1.235,23
8.	J.Finansijsko/financijsko posredovanje	1.034,23	1.089,70	1.069,81	1.148,82	105,43	107,39	1.528,21	1.604,72	1.639,10	1.752,25
9.	K.Poslovanje nekretninama, iznajmljivanje i poslovne usluge	627,85	785,58	745,88	698,75	88,95	93,68	945,23	1.302,52	1.136,50	1.065,48
10.	L.Javna uprava I odbrana/obrana , obavezno socijalno osiguranje	1.103,45	1.158,04	1.201,41	1.217,62	105,14	101,35	1.771,13	1.908,21	1.943,04	1.968,71
11.	M.Obrazovanje	1.054,71	1.090,03	1.368,59	1.402,68	128,68	102,49	1.700,00	1.774,46	2.229,92	2.284,98
12.	N.Zdravstvena i socijalna zaštita/skrb	984,98	1.023,70	1.079,66	1.084,73	105,96	100,47	1.587,81	1.659,67	1.750,71	1.758,86
13.	O.Ostale javne,društvene, socijalne i lične/osobne uslužne djelatnosti	576	571,05	589,90	590,38	103,38	100,08	902,78	909,26	920,76	921,50

**UPOREDNI PREGLED NETO PLATA U BRČKO DISTRIKTU BIH
SA ENTITETIMA I KANTONIMA , 2004-2008.GODINA**

	Prosječna neto plata u KM	Brčko Distrikt=100
Ø 2004.godine		
Brčko Distrikt BiH	706,83	100,00
Re publika Srpska	423,00	65,12
Federacija BiH	534,00	77,56
Ø 2005.godine		
Brčko Distrikt BiH	675,93	100
Re publika Srpska	465,00	68,80
Federacija BiH	558,00	82,50
Ø 2006.godine		
Brčko Distrikt BiH	673,83	100,00
Re publika Srpska	521,00	77,30
Federacija BiH	603,21	89,50
Ø 2007.godine		
Brčko Distrikt BiH	684,82	100,00
Re publika Srpska	522,00	76,22
Federacija BiH	662,00	96,67
Oktobar .2008.godine		
Brčko Distrikt BiH	735,56	100,00
Republika Srpska	783,00	106,45
Federacija BiH:	780,51	106,11
Od toga:		
Unsko Sanski kanton	720,58	97,96
Kanton posavski	681,54	92,66
Tuzlanski kanton	728,20	99,00
Zeničko Dobojski kanton	647,31	88,00
Bosansko podrinjski kanton	723,31	98,33
Srednje bosanski kanton	634,37	86,24
Hercegovačko Neretvljanski kanton	864,72	117,56
Zapadno Hercegovački kanton	634,03	86,20
Kanton Sarajevo	973,46	132,34
Kanton 10	713,59	97,01

UPOREDNI PREGLED PLATA U BIH 2004-2008 GODINA

	Ø 2004	Ø 2005	Ø 2006	Ø 2007	X 2008
--	--------	--------	--------	--------	--------

Neto plate u KM

Brčko Distrikt BiH	706,83	675,43	674,00	684,82	735,56
Republika Srpska	423,00	465,00	521,00	522,00	783,00
Federacija BiH	534,00	558,00	603,00	662,00	780,51

GRAFIKON UPOREDNOG PREGLEDA NETO PLATA U BIH

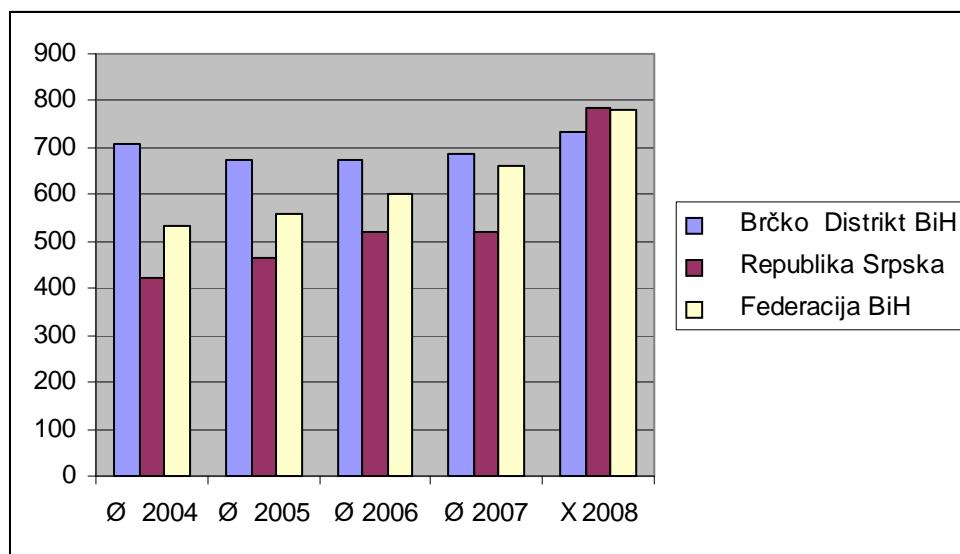

MJESEČNI INDEKSI POTROŠAČKIH CIJENA

Ø 2005=100

GODINA	I	II	III	IV	V	VI	VII	VIII	IX	X	XI	XII
2005	99,7	100,2	100,6	100,0	101,5	99,1	98,8	98,3	98,3	101,0	101,3	101,2
2006	105,3	105,6	105,9	105,6	105,9	105,9	103,7	103,4	103,7	104,9	105,2	105,3
2007	105,4	105,4	105,4	106,0	106,0	104,6	104,3	105,1	106,1	108,1	108,8	109,8
2008	110,9	111,5	112,3	111,2	112,3	112,5	112,6	113,3	113,5	114,3		

PREDHODNI MJESEC =100

2005	101,6	100,5	100,4	99,4	101,5	97,6	99,7	99,5	100,0	102,8	100,2	100,0
2006	103,5	100,2	100,4	99,0	100,3	100,3	99,3	99,9	100,0	100,9	100,2	100,0
2007	100,2	100,0	99,9	100,6	99,9	98,7	99,7	100,8	100,9	101,8	100,7	100,9
2008	101,0	100,5	100,8	99,0	101,0	100,2	100,0	100,7	100,1	100,8		

ISTI MJESEC PREDHODNE GODINE =100

2005	-	-	-	-	-	-	-	-	-	-	-	-
2006	105,0	104,7	104,7	104,2	103,0	105,8	105,4	105,7	105,8	103,9	103,9	103,9
2007	100,6	99,9	99,5	100,4	100,0	98,8	100,6	101,7	102,3	103,0	103,4	104,3
2008	105,2	105,7	106,6	104,8	106,0	107,6	108,0	107,8	107,8	105,8		

DECEMBAR PREDHODNE GODINE =100

2005	101,6	102,1	102,5	101,8	103,4	100,9	100,6	100,1	100,1	102,9	103,1	103,1
2006	103,8	104,0	104,3	104,4	104,6	104,6	102,4	102,1	102,1	103,1	103,5	103,8
2007	100,2	100,2	100,1	100,7	100,6	99,3	99,0	99,8	100,8	102,6	103,4	104,3
2008	101,0	101,6	102,3	101,3	102,3	102,5	102,5	103,2	103,4	104,1		

INDEKS POTROŠAČKIH CIJENA U SEPTEMBRU/RUJNU 2008.GODINE

	<u>IX 2008</u> VIII2008	<u>IX2008</u> XII2007	<u>IX2008</u> IX2007	<u>X2007-IX2008</u> X2006-IX2007	<u>I-IX2008</u> I-IX2007	<u>IX2008</u> Ø2005
Indeks potrošačkih cijena ukupno	100,1	103,4	107,0	105,8	106,5	113,5
Hrana i bezalkoholna pića	100,2	106,2	110,0	109,4	110,1	121,7
Alkoholna pića i duhan	100,2	101,8	102,4	101,1	101,5	103,8
Odjeća i obuća	99,8	94,7	94,8	95,9	95,5	90,3
Stanovanje,voda, elekt.en, plin i dr. energenti	99,7	98,7	113,4	107,7	109,8	119,2
Namještaj,kućanski aparati i redovno održavanje kuće	100,2	100,7	101,5	101,0	101,1	101,8
Zdravstvo	100,0	102,7	103,1	102,1	102,3	111,5
Prevoz	99,1	106,5	111,2	110,2	112,6	115,0
Komunikacije	100,0	103,8	103,7	104,0	103,0	107,8
Rekreacija i kultura	104,3	106,0	106,1	101,4	101,5	106,7
Obrazovanje	100,0	89,1	89,1	98,2	97,6	93,8
Restorani i hoteli	100,0	105,0	106,7	105,9	106,1	113,2
Ostala dobra i usluge	100,1	100,8	101,1	100,8	100,7	113,3

INDEKS POTROŠAČKIH CIJENA U OKTOBRU/LISTOPADU 2008.GODINE

	<u>X2008</u> IX2008	<u>X2008</u> XII2007	<u>X2008</u> X2007	<u>XI2007-X2008</u> XI2006-X2007	<u>I-X2008</u> I-X2007	<u>X2008</u> Ø2005
Indeks potrošačkih cijena ukupno	100,8	104,1	105,8	103,3	106,5	114,3
Hrana i bezalkoholna pića	100,5	106,8	109,5	105,5	110,0	122,4
Alkoholna pića i duhan	100,0	101,8	102,2	100,7	101,6	103,9
Odjeća i obuća	100,0	94,7	94,7	97,5	95,4	90,3
Stanovanje,voda, elekt.en, plin i dr. energenti	108,9	107,5	108,0	103,8	109,6	129,9
Namještaj,kućanski aparati i redovno održavanje kuće	101,0	101,7	102,8	100,6	101,3	102,8
Zdravstvo	100,6	103,3	103,2	101,3	102,4	112,1
Prevoz	95,9	102,1	106,3	105,8	112,0	110,3
Komunikacije	99,5	103,3	103,2	102,2	103,0	107,2
Rekreacija i kultura	100,0	106,0	106,0	101,0	101,9	106,7
Obrazovanje	107,9	96,1	96,1	98,8	97,4	101,2
Restorani i hoteli	100,0	105,0	106,5	103,5	106,1	113,2
Ostala dobra i usluge	100,2	101,1	101,2	100,5	100,7	113,5

KOEFICIJENTI RASTA CIJENA NA MALO U BRČKO DISTRIKTU BIH

	U mjesecu u odnosu na preth. mjesec	Od početka godine do kraja mjeseca	Prosječ. Mjes. rasta od početka god. do kraja mjeseca	U mjesecu u odnosu na isti mjesec prethodne godine
2006.godina				
Januar	0,05	0,05	0,050	0,076
Februar	-0,001	0,049	0,024	0,069
Mart	0,001	0,05	0,016	0,066
April	0,004	0,038	0,009	0,039
Maj	-0,007	0,049	0,010	0,058
Juni	0	0,046	0,008	0,056
Juli	-0,001	0,048	0,007	0,06
Avgust	0,004	0,049	0,006	0,06
Septembar	0,002	0,048	0,005	0,061
Oktobar	0,006	0,049	0,005	0,051
Novembar	0,003	0,05	0,004	0,064
Decembar	0	0,051	0,004	0,059
2007.godina				
Januar	0,051	0,051	0,051	0,043
Februar	0,003	0,053	0,027	0,044
Mart	0	0,053	0,018	0,045
April	0,005	0,055	0,014	0,054
Maj	0,004	0,055	0,011	0,043
Juni	0,008	0,056	0,010	0,050
Juli	0,006	0,056	0,008	0,044
Avgust	0,001	0,056	0,007	0,046
Septembar	0,007	0,055	0,006	0,042
Oktobar	0,011	0,054	0,006	0,037
Novembar	0,007	0,048	0,004	0,033
Decembar	0,030	0,044	0,004	0,044

KOEFICIJENTI RASTA POTROŠAČKIH CIJENA U BRČKO DISTRIKTU BIH

	U mjesecu u odnosu na preth. mjesec	Od početka godine do kraja mjeseca	Prosječ. Mjes. rasta od početka god. do kraja mjeseca	U mjesecu u odnosu na isti mjesec prethodne godine
2008.godina				
Januar	0,01	0,01	0,010	0,052
Februar	0,015	0,016	0,008	0,057
Mart	0,008	0,023	0,008	0,066
April	-0,01	0,013	0,003	0,048
Maj	0,01	0,023	0,005	0,06
Juni	0,002	0,025	0,004	0,076
Juli	0	0,025	0,004	0,08
Avgust	0,007	0,032	0,004	0,078
Septembar	0,001	0,033	0,004	0,07
Oktobar	0,008	0,041	0,004	0,058

**BROJ ZAPOSLENIH U PRAVNIM LICIMA I
KOD SAMOSTALNIH PREDUZETNIKA
Stanje 30.09.2008.godine**

	UKUPNO	U pravnim licima	Kod samostalnih preduzetnika	Od toga	
				Samozaposleni	Uposlene osobe
UKUPNO	16.168	11.421	4.747	2.961	1.786
A. Poljoprivreda, lov, šumarstvo i ribarstvo	104	92	12	12	0
D. Prerađivačka industrija i rudarstvo	3.196	2.329	867	182	685
E. Snadijevanje/opskrba el. En., gasom, plinom i vodom	200	199	1	1	0
F. Građevinarstvo	1.143	1.066	77	72	5
G. Trgovina na vel. i malo; Popravak motornih vozila i motocikla te predmeta za ličnu / osobnu potrošnju	5.001	2.729	2.272	1.769	503
H. Ugostiteljstvo	881	114	767	363	404
I. Saobraćaj/promet, skladištenje i veze	924	652	272	245	27
J- Finansijsko/financijsko posredov.	334	334	0	0	0
K. Poslovanje nekretninama, iznajmljiv. i poslovne usluge	556	423	133	116	17
L. Javna uprava i odbrana/obrana i socijalno osiguranje	1.645	1.645	0	0	0
M. Obrazovanje	801	786	15	15	0
N. Zdravstvena i socijalna zaštita/skrb	733	667	66	36	30
O. Ostale javne, društvene, socijalne i lične/ osobne uslužne djelatnosti	650	385	265	150	115

BROJ ZAPOSLENIH U PRAVNIM LICIMA PO PODRUČJIMA KD

PODRUČJE KD	Ø 2006	Ø 2007	I 2008	II 2008	III 2008	IV 2008	V 2008	VI 2008	VII 2008	VIII 2008	IX 2008	X 2008
U K U P N O	8.984	9.848	10.182	10.242	10.480	10.609	10.489	10.979	11.120	11.346	11.421	11.414
A. Poljoprivreda, lov, šumarstvo i ribarstvo	84	91	105	108	108	108	108	100	92	92	92	92
D. Prerađ. Industrija i rudarstvo	1.657	2.001	2.192	2.170	2.175	2.179	2.199	2.371	2.309	2.308	2.329	2.344
E. Snabdijev./ opskrba el.en.,Gasom i vodom	164	177	172	172	172	188	188	188	188	199	199	199
E. Građevinarstvo	793	940	947	943	934	927	896	921	950	1.058	1.066	1.070
F. Trgov. Na vel. I malo; popravak mot vozila i motocikla te predmeta za ličnu potrošnju	2.185	2.321	2.394	2.417	2.482	2.488	2.475	2.535	2.620	2.724	2.729	2.727
H. Ugostiteljstvo	93	102	102	102	98	99	100	113	112	112	114	112
I. Saobraćaj/promet,skladištenje i Veze	465	547	568	576	601	598	599	564	618	648	652	650
J. Finansijsko/financijsko posredovanje	253	289	311	316	325	327	332	332	333	331	334	335
K. Poslov. Nekretninama, iznajmlj. I posl usluge	137	152	174	176	278	279	279	424	424	424	423	435
K. Javna uprava i odbrana/ odbrana	1.467	1.501	1.509	1.540	1.575	1.683	1.576	1.576	1.603	1.601	1.645	1.608
M. Obrazovanje	899	911	917	912	912	907	906	882	804	798	786	783
N. Zdravstvena i socijalna Zaštita/skrb	6 14	643	622	641	651	652	657	657	671	666	667	674
O. Ostale javne,društvene, soc i lične/ uslužne djelatnosti	173	173	169	169	169	174	174	316	396	385	385	385

**KORISNICI PENZIJA I PROSJEČNE PENZIJE ISPLAĆENE
U BRČKO DISTRIKTU BIH**

	UKUPNO	Od toga:	
		RS	Federacija

BROJ KORISNIKA 2008.GODINE

Januar	8.953	4.996	3.957
Februar	9.005	5.026	3.979
Mart	8.857	4.847	4.010
April	9.023	5.003	4.020
Maj	9.090	5.038	4.052
Juni	9.100	5.038	4.062
Juli	9.130	5.045	4.085
Avgust	9.165	5.073	4.092
Septembar	9.162	5.061	4.101
Oktoabar	9.154	5.053	4.101

PROSJEČNO ISPLAĆENA PENZIJA U 2002.GODINI	137,76 KM
PROSJEČNO ISPLAĆENA PENZIJA U 2003.GODINI	147,74 KM
PROSJEČNO ISPLAĆENA PENZIJA U 2004.GODINI	169,47 KM
PROSJEČNO ISPLAĆENA PENZIJA U 2005.GODINI	188.30 KM
PROSJEČNO ISPLAĆENA PENZIJA U 2006.GODINI	208.47 KM
PROSJEČNE PENZIJE 2007.GODINE	

Januar	224,07	211,87	236,27
Februar	223,89	211,73	236,05
Mart	229,06	220,45	237,67
April	235,45	221,98	248,92
Maj	230,50	210,60	250,40
Juni	244,23	234,03	254,44
Juli	232,55	210,60	254,51
Avgust	253,11	245,21	261,01
Septembar	256,10	251,25	260,95
Oktoabar	260,94	253,80	268,07
Novembar	263,75	259,29	268,20
Decembar	266,13	264,79	267,47

PROSJEČNE PENZIJE 2008.GODINE

Januar	288,58	274,93	302,23
Februar	288,63	275,18	302,07
Mart	298,24	292,49	303,98
April	293,89	283,64	304,13
Maj	308,36	304,14	312,57
Juni	312,97	312,95	312,99
Juli	313,32	313,32	313,32
Avgust	317,00	312,92	321,08
Septembar	326,59	331,75	321,43
Oktoabar	326,30	331,20	321,39

NEZAPOSLENE OSOBE/LICA

	U K U P N O	Od toga :ŽENE
2006.		
Januar	18.454	9.271
Februar	18.394	9.244
Mart	18.386	9.221
April	18.110	9.060
Maj	17.571	8.833
Juni	17.368	8.673
Juli	17.495	8.856
Avgust	17.579	8.897
Septembar	17.914	9.109
Oktober	17.774	9.053
Novembar	17.794	9.107
Decembar	17.902	9.174
2007.		
Januar	17.902	9.174
Februar	17.816	9.197
Mart	17.611	8.523
April	17.385	8.970
Maj	17.327	8.915
Juni	16.482	8.464
Juli	16.276	8.288
Avgust	15.314	7.967
Septembar	14.468	7.855
Oktober	14.857	7.855
Novembar	14.232	7.704
Decembar	13.962	7.665
2008.		
Januar	13.962	6.297
Februar	13.809	6.224
Mart	13.836	7.568
April	13.711	7.516
Maj	13.263	7.251
Juni	12.985	7.093
Juli	12.826	7.049
Avgust	12.845	7.094
Septembar	12.845	7.094
Oktober	12.588	6.992

NEZAPOSLENE OSOBE/LICA PREMA STRUČNOJ SPREMI U 2008.GODINI

	Ø 2006	Ø 2007	I 2008	II 2008	III 2008	IV 2008	V 2008	VI 2008	VII 2008	VIII 2008	IX 2008	X 2008
Ukupno	17.895	16.136	13.962	13.809	13.836	13.711	13.263	12.985	12.826	12.845	12.588	12.286
Muškarci	8.859	7.724	6.297	6.224	6.268	6.195	6.012	5.892	5.777	5.751	5.596	5.428
Žene	9.036	8.412	7.665	7.585	7.568	7.516	7.251	7.093	7.049	7.094	6.992	6.858
VSS	209	229	249	261	275	281	288	278	268	319	299	312
Muškarci	99	103	101	110	117	118	128	121	115	123	113	117
Žene	110	126	148	151	158	163	160	157	153	196	186	195
Viša	195	182	170	171	164	161	157	159	161	173	162	160
Muškarci	93	84	78	79	78	77	75	77	77	81	73	73
Žene	102	98	92	92	86	84	82	82	84	92	89	87
Srednja	3.186	3.050	2.876	2.872	2.892	2.896	2.825	2.736	2.713	2.723	2.692	2.720
Muškarci	1.260	1.152	1.040	1.049	1.055	1.051	1.025	989	974	980	961	956
Žene	1.926	1.898	1.836	1.823	1.837	1.845	1.800	1.747	1.739	1.743	1.731	1.764
VKV,KV	5.017	4.393	3.937	3.875	3.884	3.854	3.783	3.736	3.674	3.683	3.627	3.632
Muškarci	3.119	2.628	2.295	2.271	2.310	2.299	2.265	2.232	2.193	2.199	2.157	2.165
Žene	1.898	1.765	1.642	1.604	1.574	1.555	1.518	1.504	1.481	1.484	1.470	1.467
PKV	463	405	330	323	321	309	288	286	278	270	264	243
Muškarci	231	190	140	130	130	121	113	113	109	106	101	96
Žene	232	215	190	193	191	188	175	173	169	164	163	147
NKV	8.825	7.876	6.400	6.307	6.300	6.210	5.922	5.790	5.732	5.677	5.544	5.219
Muškarci	4.052	3.566	2.643	2.585	2.578	2.529	2.406	2.360	2.309	2.262	2.191	2.021
Žene	4.773	4.310	3.757	3.722	3.722	3.681	3.516	3.430	3.423	3.415	3.353	3.198

-Izvori podataka: Zavod za zapošljavanje

OSTVARENI PRINOSI RANIH I KASNIH USJEVA U 2008.GODINI

VRSTA USJEVA	UKUPNO			Od toga:					
	Požnjevena površ.,ha	Prinos,tona		Individualni poljop. proizvođači			Pravna lica		
		Po 1ha	Ukupno	Požnjevena površ.,ha	Po 1ha	ukupno	Požnjevena površ.,ha	Po 1ha	ukupno
RANI USJEVI									
Pšenica	3630	4.0	14472	3600	4.0	14400	30	2,40	72
Ječam	600	3.3	1980	600	3.3	1980			
Zob	258	3.0	768	250	3.0	750	8	2.25	18
Jagode	65	8.5	553	65	8.5	553			
Maline	20	3.5	70	20	3.5	70			
Uljana repica	160	2.5	400	150	2.5	375	10	1.5	15
KASNI USJEVI									
-Žita									
Kukuruz-ukupno	5607	5.0	28189	5500	5.0	27500	107	6.44	689
Proso									
Ostala žita	6	2.5	15				6	2.5	15
-Industrijsko bilje									
Suncokret sjeme	50	1.6	80	50	1.6	80			
Soja zrno	260	1.8	470	200	1.9	380	60	1.5	90
Duhan	100	2.0	200	100	2.0	200			
Ljekovito i aromat.bilje	15	2.8	42	15	2.8	42			
-Povrtno bilje									
Krumpir	302	12.5	3775	300	12.5	3750	2	12.5	25
Mrkva	15	5.0	75	15	5.0	75			
Crni luk	35	4.0	140	35	4.0	140			
Češnjak	10	2.5	250	10	2.5	250			
Grah, zrno	120	2.5	300	120	2.5	300			
Grašak zrno	10	2.3	23	10	2.3	23			

VRSTA USJEVA	UKUPNO			Od toga:					
	Požnjevena površ.,ha	Prinos, tona		Individualni poljop. proizvođači			Pravna lica		
		Po 1ha	ukupno	Požnjevena površ.,ha	Po 1ha	ukupno	Požnjevena površ.,ha	Po 1ha	ukupno
Grašak mahuna									
Kupus i kelj	30	7.0	210	30	7.0	210			
Rajčica	30	2.5	75	30	2.5	75			
Paprika zelena	28	3.0	84	28	3.0	84			
Krastavac	20	5.0	100	20	5.0	100			
Dinje i lubenice	10	7.0	70	10	7.0	70			
-Stočno krmno bilje									
Djetelina	400	4,5	1800	400	4,5	1800			
Lucerka	200	4,5	900	200	4,5	900			
Kukuruzna na krmu zel. masa	100	12,0	1200	100	12	1200			
Mješavina trava i mahunarki	30	5,0	150	30	5,0	150			
Mješavina žita i mahunarki	30	4,5	135	30	4,5	135			
Travno djetelinske smjese	90	4,0	360	90	4,0	360			
Ostalo krmno bilje	180	3,5	630	180	3,5	630			
-Livade i pašnjaci									
Livade, sijeno	405	0,8	324	405	0,8	324			
Pašnjaci, sijeno	510	0,6	306	510	0,6	306			
Sijeno sa usjeva, voćnjaka isl.	2700	0,5	1350	2700	0,5	1350			
-Međusjjevi, podusjjevi i naknadni usjjevi									
Grah	80	2,0	160	80	2,0	160			
Tikve	30	2,5	75	30	2,5	75			

OSTVARENI PRINOSI RANOG I KASNOG VOĆA

VRSTA VOĆA	UKUPNO			Od toga:					
	Broj stabala sposobnih za rod	Prinos, tona		Individualni poljop. proizvođači			Pravna lica		
		Po stablu kg	Ukupno, tona	Broj stabala sposobnih za rod	Prinos		Broj stabala sposobnih za rod	Prinos	
					Po stablu kg	Ukupno, Tona		Po stablu, kg	Ukupno, tona
RANO VOĆE									
Trešnje	20000	12,00	240	20000	12.0	240			
Višnje	49000	8.00	392	24000	8.0	192	25000	8.0	200
Kajsije	2000	18.5	37	2000	18.5	37			
KASNO VOĆE									
Jabuke	21500	19.5	420	13000	30.0	390	8500	3.5	30
Kruške	40000	23.5	940	37000	25.0	925	3000	5	15
Dunje	1500	20	30	1500	20.0	30			
Šljive	400000	29.60	11840	390000	30.0	11700	10000	14	140
Breskve	2500	15.0	37,5	2500	15.0	37,5			
Orasi	9000	3.0	27	9000	3.0	27			
Bademi									

INDEKSI FIZIČKOG OBIMA INDUSTRIJSKE PROIZVODNJE

Ø2007=100

	UKUPNO	Od toga:						Prerativ. Industrija
		Prema ekonomskoj namjeni						
		Energija	Intermed. Proizvodi, osim energ	Kapitalni proizvodi	Trajni proizv. Za široku potr.	Netraj. Proiz. Za široku potrošnju	Neras- poređ- eno	
Ø 2001	43,31	77,27	9,50	25,33	4,82	45,40	25,17	
Ø 2002	45,40	82,07	29,83	22,69	4,78	24,75	26,14	
Ø 2003	66,58	84,89	36,74	29,32	11,40	73,01	50,91	
Ø 2004	80,69	89,31	68,14	54,14	14,72	72,60	67,65	
Ø 2005	98,95	98,21	104,19	128,42	93,35	90,32	98,98	
Ø 2006	91,14	98,26	87,42	67,61	119,91	91,58	89,25	
2007.god								
I	93,31	127,06	140,71	61,51	76,20	32,02	84,30	
II	93,84	110,10	97,36	69,15	71,01	84,11	89,51	
III	87,69	107,37	91,50	84,16	72,94	73,88	82,43	
IV	126,00	83,41	108,52	90,46	77,93	170,88	137,44	
V	100,23	73,97	144,64	102,66	81,79	72,44	107,23	
VI	76,60	69,84	46,89	95,13	83,03	107,29	78,40	
VII	93,90	73,95	113,22	100,98	101,74	85,50	99,21	
VIII	78,83	76,06	52,98	109,38	133,92	101,02	79,57	
IX	89,86	78,06	84,80	99,86	127,10	99,21	93,01	
X	116,25	105,57	112,98	147,35	126,38	122,56	119,09	
XI	118,86	132,87	100,65	116,15	124,33	128,65	115,12	
XII	123,95	161,97	103,73	123,18	123,69	122,42	113,79	
2008.god								
Januar	129,19	152,48	133,44	146,92	124,91	112,67	- 123,57	
Februar	101,58	148,54	94,51	133,22	78,20	83,41	- 90,11	
Mart	108,45	118,16	108,49	126,93	253,28	97,90	- 106,25	
April	109,38	90,16	125,96	117,43	305,95	97,04	- 114,25	
Maj	88,17	77,16	82,23	138,86	263,02	90,21	- 90,89	
Juni	122,30	70,49	66,90	71,88	250,25	198,52	- 135,13	
Juli	132,22	80,77	95,09	110,49	287,08	188,62	- 145,01	
Avgust	118,87	81,23	90,65	66,55	309,97	161,24	- 128,15	
Septembar	109,16	89,56	99,85	100,04	366,49	120,18	- 112,25	
Oktoabar	111,39	100,18	87,86	126,51	379,81	129,33	- 114,28	

INDEKSI INDUSTRIJSKE PROIZVODNJE

	2007=100			X 2008	IX 2008	X 2008	I-X 2008
	IX2008	X2008	I-X 2008	IX 2008	IX 2007	X 2007	I-X 2007
INDUSTRIJA UKUPNO	109,16	111,39	114,75	102,04	125,92	98,79	119,53
PREMA GLAVNIM INDUSTRIJSKIM GRUPACIJAMA							
Energija	89,56	100,18	98,91	111,86	114,74	94,89	109,28
Intermedijarni proizvodi osim energije	99,85	87,86	98,53	87,99	120,61	82,16	98,64
Kapitalni proizvodi	100,04	126,51	113,88	126,45	102,23	87,61	118,12
Trajni proizvodi za široku potrošnju	366,49	379,81	261,90	103,63	288,36	300,54	275,10
Netrajni proizvodi za široku potrošnju	120,18	129,33	133,08	107,61	129,89	108,64	139,89
PREMA PODRUČJIMA I PODPODRUČJIMA KD							
RUDARSTVO	1056,61	30,25	151,93	2,86	872,26	0	162,84
Vađenje ostalih ruda i kamena	1056,61	30,25	151,93	2,86	872,26	0	162,84
PRERAĐIVAČKA INDUSTRIJA	112,25	114,28	118,56	101,81	126,49	99,62	121,79
Proizvodnja hrane i pića	111,57	120,31	120,50	107,83	126,85	95,97	125,67
Proizvodnja tekstila	88,33	26,71	53,93	30,24	117,54	24,75	51,97
Štavljenje I obrada kože, proizvodnja galanterije I obuće	39,29	116,18	89,37	295,72	191,92	220,34	85,52
Prerada drveta i proizvodnja proizv. Od drveta osim namještaja	41,79	56,94	46,27	136,26	28,10	61,70	43,13
Proizvodnja celuloze, papira i proizvoda od papira	126,43	64,14	90,54	50,73	108,17	68,82	85,88
Izdavačka i štamparska /tiskarska djelatnost	450,51	23,66	104,06	5,25	1509,79	37,31	103,23
Proizvodnja hemikalija, I hemijskih proizvoda	117,98	105,00	102,67	93,91	146,56	146,56	94,42
Proizvodnja proizvoda od gume i plastike	53,41	120,08	60,12	224,82	59,12	206,62	55,37

	2007=100			X 2008	IX 2008	X 2008	I-X 2008
	IX2008	X 2008	I-X 2007	IX 2008	IX 2007	X 2007	I-X 2007
Proizvodnja ostalih nemetalnih mineralnih proizvoda	205,10	262,51	195,42	127,99	166,40	230,29	194,48
Proizvodnja metala	139,66	76,84	432,28	55,02	96,94	625,51	530,99
Proizvodnja proizvoda od metala, osim mašina/strojeva I opreme	99,65	111,77	124,60	112,16	86,08	100,49	130,18
Proizvodnja kancelarijskih mašina I računara (kompjuteru)	53,48	56,05	57,57	104,82	22,33	78,56	56,35
Proizvodnja električnih mašina i aparata	166,64	80,00	90,27	48,01	155,14	60,07	103,72
Proizvodnja motornih vozila prikolica i poluprikolica	0	0	0	0	0	0	0
Proizvodnja namještaja, prerađivačka industrija d.n	231,84	255,29	195,61	110,12	216,11	171,50	202,42
Reciklaža	62,02	34,36	69,74	55,40	122,41	148,30	66,25
SNABDJ. ELEKTR. ENE, PLINOM, PAROM I TOPLOM VODOM	89,56	100,18	98,91	111,86	114,74	94,89	109,28
Snabdijevanje električnom energijom, gasom/plinom i toplom vodom	89,56	100,18	98,91	111,86	114,74	94,89	109,28

GRAĐEVINARSTVO

	Vrijednost izvršenih građevinskih radova U 000 KM	Broj radnika u mjesecu	Izvršeni efektivni sati
2002. GODINA			
UKUPNO	25.484	XXX	1.015.810
2003. GODINA	.		
UKUPNO	36.723		1.294.651
2004. GODINA			
UKUPNO	35.678		946.582
2005. GODINA			
UKUPNO	20.997		742.688
2006. GODINA			
UKUPNO	30.453	X	1.020.738
2007. GODINA			
Januar	1.163	306	45.782
Februar	953	296	46.670
Mart	1.337	297	47.130
April	1.385	323	54.081
Maj	1.051	333	53.997
Juni	1.020	331	54.121
Juli	1.466	332	54.565
Avgust	1.092	331	54.679
Septembar	1.359	335	51.999
Oktoabar	1.052	342	55.193
Novembar	1.888	343	55.083
Decembar	1.727	324	48.518
UKUPNO	15.493	X	621.818
2008. GODINA			
Januar	821	341	40.720
Februar	1.506	365	62.456
Mart	1.794	378	66.214
April	1.236	358	64.898
Maj	2.022	342	65.768
Juni	2.122	331	63.083
Juli	2.347	345	64.416
Avgust	2.002	352	67.522
Septembar	3.075	362	74.516
Oktoabar	2.232	385	73.803

POŠTANSKO TELEKOMUNIKACIJSKE USLUGE

U hiljadama

	Pismonosne pošiljke	Paketske pošiljke,	Platni promet u hilj.KM
2002.UKUPNO	1.075	5,143	254
2003.UKUPNO	1.091	4,655	311
2004. UKUPNO	818	5,887	387
2005.UKUPNO	1.028	6,094	344
2006.UKUPNO	1.184	7,518	365
2007.GODINA			
Januar	123	0,379	34
Februar	115	0,371	33
Mart	114	0,392	34
April	161	0,408	39
Maj	170	0,378	39
Juni	169	0,136	33
Juli	236	0,200	42
Avgust	175	0,176	44
Septembar	181	0.250	42
Oktobar	179	0,303	39
Novembar	231	0,559	42
Decembar	280	0,558	47
2007. UKUPNO	2.134	3,86	468
2008.GODINA			
Januar	224	0,534	43
Februar	182	0,186	44
Mart	206	0,242	44
April	195	1,079	43
Maj	262	0,562	45
Juni	251	0,408	46
Juli	300	0,393	46
Avgust	344	0,442	43
Septembar	277	0,529	41
Oktobar	407	0,509	43

	UKUPNO	Od toga:	
		DOMAĆI	STRANI

NOĆENJA

2003.GODINA	27.473	16.965	10.508
2004.GODINA	39.407	21.959	17.448
2005.GODINA	22.722	12.017	10.705
2006.GODINA	26.898	17.256	9.642

2007.GODINA

Januar	963	534	429
Februar	1.436	750	686
Mart	1.960	1.025	935
April	1.553	642	911
Maj	1.988	974	1.014
Juni	1.551	995	556
Juli	2.662	1.584	1.078
Avgust	1.820	751	1.069
Septembar	1.743	652	1.091
Oktoabar	2.030	868	1.162
Novembar	2.295	1.161	1.134
Decembar	3.374	1.969	1.405
UKUPNO:	23.375	11.905	11.470

2008.GODINA

Januar	1.775	958	817
Februar	1.688	781	907
Mart	2.122	989	1.133
April	1.765	696	1.069
Maj	2.085	792	1.293
Juni	1.937	830	1.107
Juli	2.272	1.409	863
Avgust	2.001	889	1.112
Septembar	2.634	1.663	971
Oktoabar	2.097	1.038	1.059

TURISTI I NOĆENJA PREMA VRSTAMA OBJEKATA

	UKUPNO	Od toga:		
		HOTELI	MOTELI	PANSIONI I PREN

TURISTI

2003.GODINA	6.856	6.060	689	107
2004.GODINA	7.984	6.786	1.080	118
2005..GODINA	9.778	8.418	1.281	79
2006.GODINA	12.769	10.909	1.760	100

2007.GODINA

Januar	737	545	191	1
Februar	920	836	83	1
Mart	1.338	1.207	125	6
April	1.072	927	139	6
Maj	945	811	122	12
Juni	1.107	964	139	4
Juli	1.276	1.135	141	0
Avgust	1.029	815	214	0
Septembar	995	842	151	2
Oktobar	1.149	987	162	0
Novembar	1.432	1.488	161	44
Decembar	1.693	1.488	161	44
UKUPNO	13.693	11.832	1.762	99

2008.GODINA

Januar	914	791	116	7
Februar	978	831	135	12
Mart	1.205	1.040	136	29
April	1.084	926	150	8
Maj	1.170	1.039	131	0
Juni	1.306	1.202	93	11
Juli	1.211	1.062	143	6
Avgust	1.165	1.031	83	51
Septembar	1.155	1.034	86	35
Oktobar	1.381	1.139	190	52

	UKUPNO	Od toga:		
		HOTELI	MOTELI	PANSIONI I PREN

NOĆENJA

2003.GODINA	27.473	9.700	17.487	196
2004.GODINA	39.407	13.950	25.022	262
2005.GODINA	22.722	12.516	10.091	115
2006.GODINA	26.898	17.227	9.479	192

2007.GODINA

Januar	963	740	222	1
Februar	1.436	1.278	157	1
Mart	1.960	1.725	225	10
April	1.553	1.343	200	10
Maj	1.988	966	1.010	12
Juni	1.551	1.287	259	5
Juli	2.662	2.289	373	0
Avgust	1.820	1.336	484	0
Septembar	1.743	1.336	404	3
Oktoabar	2.030	1.750	280	0
Novembar	2.295	1.966	277	52
Decembar	3.374	2.967	218	189
UKUPNO	23.375	18.983	4.109	283

2008.GODINA

Januar	1.775	1.610	155	10
Februar	1.688	1.381	288	19
Mart	2.122	1.702	391	29
April	1.765	1.464	293	8
Maj	2.085	1.735	335	15
Juni	1.937	1.741	179	17
Juli	2.272	1.988	278	6
Avgust	2.001	1.665	141	195
Septembar	2.634	2.328	152	154
Oktoabar	2.097	1.674	292	131

STRANI TURISTI PREMA ZEMLJAMA IZ KOJIH DOLAZE

	Turisti						Noćenja					
	2004	2005	2006	2007	IX 2008	X 2008	2004	2005	2006	2007	IX 2008	X 2008
UKUPNO	4.066	4.365	5.521	6.773	541	734	17.448	10.705	9.642	11.470	971	1.059
Albanija	34	3	6	3		1	125	5	10	12		4
Austrija	183	235	450	482	66	71	382	373	550	880	141	146
Belgija	23	7	0	12	3	1	229	8	0	18	16	1
Bugarska	4	3	7	13	1	5	8	11	2	33	1	8
Češka	12	21	67	105	16	6	77	34	88	182	13	9
Danska	12	10	36	13		41	20	16	66	21		41
Finska	3	6	16	37	8	9	3	7	16	64	16	18
Francuska	52	43	92	35	2	3	83	124	135	81	12	4
Grčka	44	11	24	33	4		121	22	32	59	4	
Holandija	105	69	51	63	6	3	189	143	106	131	9	8
Hrvatska	422	793	1050	1.218	59	128	1264	2709	1630	1.975	107	155
Irska	36	12	14	18	25		54	18	25	39	25	
Island	0	0	0	14		1	0	0	0	19		1
Italija	336	281	12	287	33	48	690	451	648	540	95	72
Izrael	155	12	0	8	3		263	66	0	20	9	
Srbija	1335	1510	1227	2.031	123	229	7179	3444	1290	3.085	179	280
Crna Gora	0	0	0	80	3	11	0	0	0	124	3	17
Luksemburg	4	0	10	1		1	36	0	15	1		1
Mađarska	71	66	64	57	7	6	157	74	178	85	19	8
Makedonija	96	71	252	108	14	13	865	312	431	147	16	17
Norveška	27	27	35	41	2		35	36	78	49	1	
Poljska	41	30	22	29		2	1367	34	48	38		3
Portugal	4	8	0	7	1		16	9	0	8	3	

	<u>Turisti</u>						<u>Noćenja</u>					
	2004	2005	2006	2007	IX 2008	X 2008	2004	2005	2006	2007	IX 2008	X 2008
Rumunija	50	3	10	74	2	3	156	5	22	99	2	6
Rusija	27	6	36	10	5		70	9	89	10	24	
Njemačka	162	205	310	179	20	11	1087	390	930	646	47	42
Slovačka	22	25	96	67	10	1	197	30	150	120	31	1
Slovenija	235	340	608	666	59	102	1106	1107	1213	964	85	150
Španija	54	22	25	12	2		31	38	53	34	2	
Švajcarska	39	104	225	95	29	4	9106	135	483	167	55	11
Švedska	17	17	83	36	3	8	83	22	292	56	3	22
Turska	45	46	73	88	21	9	45	104	230	630	21	12
Vel. Britanija	130	85	63	59	3	5	92	136	135	101	12	7
Ost.Evrop.z	102	14	28	141	2		191	18	29	222	2	
Australija	11	15	10	19	3	1	91	29	34	34	9	1
Egipat	0	1	0	1			9	1	0	1		
Japan	21	16	16	0	1		24	22	38	0	2	
Kanada	11	17	15	7	1	3	49	24	46	16	1	3
Kina	10	27	12	11		2	249	35	143	8	1	2
N.Zeland	4	6	0	3			52	31	0	5		
SAD	227	170	153	107	4	6	632	486	348	182	5	9
Ost.vanevrop ske zemlje	36	28	23	403			72	187	59	564		

PROMET U UGOSTITELJSTVU PREMA VRSTAMA USLUGA

VRSTA USLUGE	Ukupno 2007	III tromj. 2008	III tromj. 2007	Indeks III 2008/ III 2007
UKUPNO	3.909.496	973.864	888.002	102,31
1. Pivo	169.016	37.231	39.073	89,62
2. Vino	149.745	19.632	27.270	66,56
3. Rakija	12.134	1.314	2.114	82,94
4. Ost.žestoka pića	120.247	15.351	26.615	91,45
5. Voćni sokovi konc.	320	6.320	0	2053,12
6. Voćni sokovi nekonc	130.197	32.014	30.523	107,55
7. Ostala bezalk.pića	180.941	56.205	50.160	111,22
8. Mineralna voda isl.	139.588	27.767	26.783	73,43
9. Hrana	1.399.814	358.837	320.872	101,52
10 Kafa,mlijeko i sl.	213.078	52.035	57.939	88,35
11 Duhan I šibice	159.941	31.240	4.455	85,05
12 Ostali robni promet	56.019	2.110	0	83,61
13 Ostali nerob. promet	45.627	23.555	29.535	114,28
14 Noćenja	1.132.629	310.253	272.663	119,34

**PROMET U UGOSTITELJSTVU PREMA VRSTI I KATEGORIJI POSLOVNE
JEDINICE**

VRSTA I KATEGORIJA	Ukupno 2007	III tromj. 2008	III tromj. 2007	Indeks III 2008/ III 2007
UKUPNO	3.909.496	1.016.001	888.002	114,41
1. Disko klub	70.000	15.350	14.000	109,64
2. Hotel B kategorije	2.334.790	584.596	511.197	114,36
3. Kafana	11.564	3.333	0	0
4. Konoba	21.686	5.929	5.210	113,8
5. Mliječni restoran	563.134	189.259	158.895	119,11
6. Motel I kategorije	654.338	105.578	137.868	76,58
7. Ost.ugostiteljske posl. Jedinice	66.224	19.461	16.874	115,33
8. Pansion III kat.	14.681	5.281	3.817	138,35
9. Picerija	0			
10. Prenocište	7.950			
11. Restoran društvene ishrane	147.611	35.504	34.462	103,02
12 Restoran klasični	17.518	9.573	5.679	168,57

PREGLED OSTVARENIH PRIHODA U BRČKO DISTRIKTU BIH

R/ br	VRSTA PRIHODA	Septembar 2008	Oktober 2008	Ostvarenje I-XII 2007
1.	UKUPNO(2+3+4)	20.092.760	19.144.721	223.347.828
2.	PORESKI PRIHODI (a+b)	17.141.612	15.407.116	159.966.689
	Direktni porezi			
	Prihodi od dobiti pojedinaca	178.416	142.225	1.542.252
	Porez na dobit preduzeća	1.474.245	760.621	2.624.562
	Doprinosi za socijalnu zaštitu	.0	0	0
	Porez na plate radnu snagu	608.983	667.086	6.334.447
	Porez na imovinu	70.387	58.685	1.347.249
	Porez na prodaju dobara i usluga	85.151	56.605	645.987
	Porez na promet posebnih usluga	40.196	42.098	366.403
	Porez na upotrebna dobra	16.500	12.000	438.050
a)	Ukupno direktni	2.473.878	1.739.320	13.298.950
	Indirektni prezi			
	Porez na prihod koji direktno pripada Budžetu Brčko Distrikta	0	0	1.945
	Ind.porezi-dugovi iz predhodnih perioda	0	0	0
	Prihodi od direktnih poreza doznačeni od Uprave za indirektno oporezivanje	14.667.733	1.3667.797	146.665.560
	Ostali porezi	0	0	236
b)	Ukupno indirektni	14.667.733	1.3667.797	146.667.504
3	NEPORESKI PRIHODI	2.951.048	3.729.443	63.032.020
	Prihodi od nefinans.javnih preduzeća i finansijskih usluga	113.652	65.476	1.136.751
	Ostali prihodi od imovine	445.558	446.749	3.166.639
	Prihodi od pozit.kursnih razlika	0	18	0
	Prihodi od privatizacije	-37.943	339.482	1.580.269
	Administrativne takse	112.353	114.643	1.248.675
	Sudske takse	107.223	110.431	1.537.840
	Komunalne takse	65.301	147.453	414.261
	Ostale budžetske naknade	119.093	245.348	5.054.281
	Posebne takse i naknade	265.877	292.390	3.044.527
	Prihodi od pružanja javnih usluga	1.532.681	1.745.344	44.182.864
	Novčane kazne	227.253	222.110	1.665.914
4.	Grantovi od dr. nivoa vlasti	100	8.163	349.118

Izvor podataka: Direkcija za financije Brčko distrikta BiH

**IZVOZ I UVOZ PO STATISTIČKIM PROCEDURAMA
I-XII 2007. , I I-IX 2008.GODINE**

Šifra procedure	Naziv statističke procedure	U 000 KM	Učešće u %
I-XII 2007.godine			
E	UKUPAN IZVOZ	92.978	100,0
EX1	Redovan/redovit izvoz	77.483	83,3
EX3	Procedura vanjske obrade	95	0,1
EX5	Izvoz nakon unutarnje obrade, sistem suspenzije	15.400	16,5
I	UKUPAN UVOZ	339.518	100,0
IM1	Redovan/redovi uvoz	334.150	98,4
IM3	Procedura unutarnje obrade	110	0
IM5	Uvoz nakon unutarnje obrade, sistem suspenzije	5.258	1,5
I-IX 2008.godine			
E	UKUPAN IZVOZ	86.923	100,0
EX1	Redovan/redovit izvoz	69.569	80,0
EX3	Procedura vanjske obrade	54	0,1
EX5	Izvoz nakon unutarnje obrade, sistem suspenzije	17.300	19,9
I	UKUPAN UVOZ	339.013	100,0
IM1	Redovan/redovi uvoz	305.719	90,2
IM3	Procedura unutarnje obrade	64	000
IM5	Uvoz nakon unutarnje obrade, sistem suspenzije	33.230	9,8

POKRIVENOST UVOZA IZVOZOM, INDEKSI

Mjesec	IZVOZ		UVOZ		Pokrivenost uvoza izvozom		Indeksi 2008/2007	
	2007	2008	2007	2008	2007	2008	IZVOZ	UVOZ
I	6.153	8.287	16.932	28.759	36,3	28,8	134,7	169,9
II	6.458	9.548	20.109	40.979	32,1	23,3	147,9	203,8
III	5.506	9.352	26.669	34.856	20,6	26,8	169,9	130,7
IV	5.495	8.996	29.264	34.907	18,8	25,8	163,71	119,28
V	7.316	8.307	32.737	46.164	22,3	18,0	113,55	141,01
VI	7.711	8.571	29.182	32.200	26,4	26,6	111,15	110,34
VII	9.837	12.025	27.485	44.062	35,8	27,3	122,2	160,3
VIII	6.139	9.231	29.983	40.026	20,5	23,1	150,4	133,5
IX	6.106	12.612	28.985	37.060	21,1	34,0	206,6	127,9
X	11.720	-	31.900	-	36,7	-	-	-
XI	10.404	-	41.197	-	25,3	-	-	-
XII	10.134	-	25.074	-	40,4	-	-	-
UKUPNO	92.978	-	339.518	-	27,4	-	-	-

PRIRODNO KRETANJE STANOVNIŠTVA PO MJESTU PREBIVALIŠTA U BRČKO DISTRIKTU BIH

	ROĐENI					VITALNI INDEKS	UMRLI				SKLOP. BRAK- OVI	RAZV. BRAK- OVI
	ŽIVOROĐENI			Mrtvo- rođeni	ROĐENI U ZDR. USTAN.		UKUPNO			OD TOGA DOJEN		
	UKUPNO	MUŠKI	ŽENSKI				UKUPNO	MUŠKI	ŽENSKI			
2004 godina	983	470	513	11	994		794	408	386	0	782	96
2005.godina	977	506	471	11	988	1,18	830	429	401		627	85
2006.godina	922	480	432	4	866	1,24	742	399	343		673	91
2007.godina	976	504	472	4	979	1,23	818	427	391	0	700	50
Januar	54	26	28	0	54	0,93	58	31	27	0	52	2
Februar	71	39	32	0	71	1,09	65	34	31	0	38	0
Mart	70	36	34	0	69	1,13	78	35	43	0	38	7
April	55	30	25	0	55	1,13	62	31	31	0	42	1
Maj	103	52	51	1	104	1,47	70	41	29	0	64	8
Juni	81	45	36	1	82	1,21	68	39	29	0	37	8
Juli	97	52	45	0	97	1,26	77	37	40	0	102	5
Avgust	110	47	63	0	110	1,39	79	38	41	0	111	0
Septem bar	75	40	35	0	75	1,15	65	36	29	0	66	0
Okto bar	96	47	49	0	96	1,66	58	33	25	0	53	5
Novembar	82	46	36	0	82	1,22	67	37	30	0	53	6
Decembar	82	44	38	2	84	1,15	71	35	36	0	44	8
2008.godina												
Januar	71	43	28	2	73	0,89	80	41	39	0	49	4
Februar	70	36	34	0	70	0,95	74	41	33	0	46	4
Mart	62	38	24	0	62	0,91	68	34	34	0	42	6
April	65	36	29	0	65	0,94	69	29	40	0	38	8
Maj	85	55	30	0	85	1,21	70	38	32	0	62	3
Juni	69	41	28	0	69	0,99	70	31	39	0	42	4
Juli	82	41	41	1	83	1,32	63	39	24	0	102	8
Avgust	74	36	38	1	75	0,90	83	47	36	0	94	0
Septembar	93	59	34	0	93	1,15	81	39	42	0	61	2
Okto bar	104	56	48	1	105	1,36	77	44	33	0	55	0

