

S A D R Ź A J

	Strana
1 Predgovor	2
2 Metodološke napomene	2
3 Bruto domaći proizvod i investicije u Brčko Distriktu BiH, tekuće cijene	5
4 Osnovni pokazatelji privrednih i drugih kretanja	5
5 Registrovani poslovni subjekti prema djelatnosti stanje 31.03.2008.godine	6
6 Prosječne neto i bruto plate po mjesecima	8
7 Prosječne neto i bruto plate po područjima KD	9
8 Usporedni pregled neto plata u Brčko Distriktu BiH sa Entitetima i kantonima 2004-2008.godina	10
9 Usporedni pregled plata u BiH 2004-2008.godina	11
10 Grafikon usporednog pregleda neto plata u BiH	11
11 Mjesečni indeksi potrošačkih cijena	12
12 Indeks potrošačkih cijena u januaru /siječnju 2008.godine	13
13 Indeks potrošačkih cijena u februaru/veljači 2008.godine	13
14 Koeficijenti rasta cijena na malo u Brčko Distrikt BiH	14
15 Koeficijenti rasta potrošačkih cijena u Brčko distrikt BiH	14
16 Broj zaposlenih kod samostalnih preduzetnika ,stanje 31.03.2008.godine	15
17 Broj zaposlenih u pravnim licima po područjima KD	16
18 Korisnici penzija i prosječne penzije isplaćene u Brčko Distriktu	17
19 Nezaposlene osobe/lica	18
20 Nezaposlene osobe/lica prema stručnoj spremi u 2008.godini	19
21 Indeksi fizičkog obima industrijske proizvodnje	20
22 Indeksi industrijske proizvodnje	21
23 Zaklana stoka u periodu od 2004. do 2008.godine	23
24 Građevinarstvo	24
25 Saobraćaj	25
26 Poštansko telekomunikacijske usluge	26
27 Kapacitet , turisti i noćenja	27
28 Turisti i noćenja prema vrstama objekata	29
29 Strani turisti prema zemljama iz kojih dolaze	31
30 Pregled ostvarenih prihoda u Brčko distrikt BiH	32
31 Izvoz i uvoz po statističkim procedurama I-XII 2007 i I-III 2008.godine	34
32 Pokrivenost uvoza izvozom , indeksi 2008/2007	35
33 Prirodno kretanje stanovništva po mjestu prebivališta u Brčko Distrikt BiH	36

PREDGOVOR

Agencija za statistiku BiH Podružnica/Ekspozitura Brčko radi publikaciju "Bilten - Statistički podaci" s namjerom da upozna nadležne organe i institucije Brčko Distrikta BiH i druge korisnike sa osnovnim statističkim podacima i pokazateljima iz oblasti ekonomskih i drugih kretanja u Brčko Distriktu BiH.

Publikacija je urađena na osnovu raspoloživih statističkih podataka koje su izvještajne jedinice dostavile Agenciji za statistiku BiH Podružnici/Ekspozituri Brčko i dr. ovlaštenim institucijama za provođenje statističkih istraživanja prema Programu statističkih istraživanja od interesa za Brčko Distrikt BiH.

U cilju poboljšanja kvalitete naše publikacije prihvatit ćemo vaše primjedbe, prijedloge i sugestije.

METODOLOŠKE NAPOMENE

Prosječne mjesečne neto i bruto plate

Prosječne mjesečne neto i bruto zarade(plate) po zaposlenom dobivene su na osnovu mjesečnog statističkog istraživanja o zaposlenim i zaradama-platama zaposlenih (RAD-1).

Podaci za 2001.godinu dobiveni su naknadnim statističkim istraživanjem.

Ovim istraživanjem obuhvaćeni su poslovni subjekti po principu čiste djelatnosti na nivou Brčko Distrikta. Obuhvaćeni su poslovni subjekti koji svoju djelatnost obavljaju na teritoriji Brčko Distrikta i dijelovi poslovnih subjekata koji djelatnost obavljaju na teritoriji Brčko Distrikta a sjedište osnovnog poslovnog subjekta je na teritoriji jednog od entiteta. Nisu obuhvaćeni dijelovi poslovnih subjekata koji djelatnost obavljaju na teritoriji jednog od entiteta , a sjedište osnovnog poslovnog subjekta je na teritoriji Brčko Distrikta BiH.

Isplaćene neto i bruto zarade (plate) u određenom mjesecu obuhvataju sve isplate bez obzira na koji period se odnose : zaostale isplate za ranije mjesece ili razdoblja , a isplaćene u toku izvještajnog mjeseca, isplate razlika za ranije mjesece i razdoblja, isplate po osnovu dobiti po periodičnom obračunu i završnom računu bez obzira na koji period se odnosi.

Isplaćena neto plata obuhvata isplate za rada sa punim, sa kraćim od punog i dužim od punog radnog vremena , isplate za godišnji odmor, državne praznike, plaćeno odsustvo za stručno obrazovanje, za bolovanje na teret poslodavca isl. Nisu obuhvaćene isplate zaposlenim iz sredstava za zajedničku potrošnju, isplate koje terete materijalne troškove, kao i isplate po ugovoru o djelu.

Bruto plata obuhvata sve neto isplate i sva zakonom propisana izdvajanja na teret zaposlenih i poslodavaca.

Cijene

Do 2008.godine računali su se indeksi cijena na malo i troškova života a od 2008.godine otpočelo se sa primjenom Indeksa potrošačkih cijena.

Indeks potrošačkih cijena predstavlja mjeru promjena cijena proizvoda i usluga koja domaćinstva kupuju radi zadovoljenja svojih ličnih potreba na ekonomskoj teritoriji Brčko distrikta BiH.

Svrha prikupljanja potrošačkih cijena u BiH je dobijanje mjere inflacije. Indeks potrošačkih cijena se koristi i za usklađivanje plaća i zarada u skladu sa kolektivnim ugovorima , penzija i socijalnih davanja, očuvanje vrijednosti kod ugovora sa indeksnim klauzulama, te služi kao osnov za deflacioniranje pojedinih makroekonomskih agregata u statistici nacionalnih računa i u dr. svrhe.

Indeks potrošačkih cijena računa se na osnovu reprezentativne liste proizvoda koju u 2008.godini čini 624 proizvoda.

Snimanje cijena radi se na slijedeći način:

- za poljoprivredne proizvode koji se prikupljaju na tržnicama cijene se prikupljaju dva puta mjesečno,
- za sve ostale proizvode cijene se u skladu sa Evropskom regulativom prikupljaju jednom mjesečno.

Zaposlenost

Kao zaposleni prikazani su svi zaposleni u poslovnim subjektima ili dijelovima poslovnih subjekata koji su zasnovali radni odnos na neodređeno ili određeno radno vrijeme, bez obzira da li rade puno ili kraće od punog radnog vremena, kao i pripravnici.

Nisu iskazani spoljni saradnici.

Kao zaposleni na čekanju prikazani su zaposleni prema kojima nisu izvršene zakonom propisane obaveze.

Kao samostalni preduzetnici i osobe koje samostalno obavljaju profesiju prikazana su lica koja su u Poreskoj upravi registrovana da djelatnost obavljaju kao osnovnu djelatnost-samozaposlenici, a kao uposljena lica kod samostalnih preduzetnika i osoba koja samostalno obavljaju djelatnost prikazana su lica registrovana u Fondu zdravstvenog osiguranja.

Nisu obuhvaćeni samostalni poljoprivrednici i zaposleni u izvanteritorijalnim organizacijama i tijelima.

Industrija

Podaci o industriji prikupljeni su redovnim mjesečnim godišnjim statističkim istraživanjima IND-1 i IND –21. Mjesečnim izvještajem o industrijskoj proizvodnji prikupljaju se podaci od 2002.godine.

Izvještajne jedinice istraživanja industrije su svi poslovni subjekti koji su razvrstani u industrijsku djelatnost tj. U području C, D i E Klasifikacije djelatnosti.

Indeks fizičkog obima industrijske proizvodnje pokazuje rezultate ukupne industrijske djelatnosti. Obračun indeksa industrijske proizvodnje predstavlja uopštavanje i agregiranje velikog broja podataka o pojedinačnim proizvodima.

Indeks fizičkog obima pokazuje sumarne rezultate na nivou djelatnosti i cijele industrije.

Saobraćaj i veze

Oblast saobraćaja u publikaciji je predstavljena osnovnim indikatorima o poštanskom i telefonskom saobraćaju a ulazni podaci dobiveni su mjesečnim izvještajima poslovnih jedinica preduzeća poštanskog saobraćaja na području Brčko Distrikta.

Građevinarstvo

Podacima iz oblasti građevinarstva obuhvaćene su aktivnosti poslovnih subjekata koji se bave građevinarstvom na području Brčko Distrikta BiH, sa deset i više zaposlenih u posmatranom periodu.

Podaci za 2002.godinu dobiveni su naknadnim statističkim istraživanjem.

Podaci za 2003.godinu dobiveni su redovnim tromj. izvještajem građev.(GRAD-21).

Od januara 2007.godine podaci se prikupljaju redovno mjesečno.

Turizam

Podaci o broju turista i noćenja dati su na osnovu mjesečnog izvještaja o turistima i noćenjima koje dostavljaju poslovni subjekti i njihovi dijelovi koje se bave pružanjem smještajnih usluga turistima.

Izvještaji se sastavljaju na osnovu evidencije u knjigama gostiju.

Turist je svaka osoba koja u mjestu izvan svog prebivališta provede najmanje jednu noć u ugostiteljskom ili drugom objektu za smještaj go stiju radi odmora ili rekreacije, zdravlja, studija, sporta, religije, porodice, poslova, javnih misija i skupova.

Stranim turistima smatraju se sve osobe koje u Bosni i Hercegovini nemaju stalno prebivalište a provedu najmanje jednu noć u ugostiteljskom ili dr. objektu za smještaj gostiju.

Stanovništvo

Podaci o vitalnim događajima dobiveni su na osnovu mjesečnih izvještaja matičara i Osnovnog suda Brčko Distrikta BiH.

Mjesečnim izvještajima prikupljaju se podaci o rođenjima, umiranjima, sklopljenim i razvedenim brakovima.

**BRUTO DOMAĆI PROIZVOD I INVESTICIJE
U BRČKO DISTRIKTU BIH ,TEKUĆE CIJENE**

	2000	2001	2002	2003	2004	2005	2006
Bruto domaći proizvod, 000 KM ¹⁾	221.129	278.826	363.290	397.714	469.375	488.662	492.438
Bruto domaći proizvod, 000 USD	104.360	127.524	174.928	229.376	297.921	310.696	315.787
Bruto domaći proizvod po stanovniku u KM	2.973	3.737	4.861	5.305	6.242	6.489	6.525
Bruto domaći proizvod po stanovniku u USD	1.403	1.710	2.341	3.060	3.964	4.126	4.184
Ostvarene investicije u 000 KM	-	-	69.595	111.170	93.556	73.382	60.615 ²⁾
Ostvarene investicije u 000 USD ²⁾	-	-	33.511	64.130	59.382	46.657	38.871

¹⁾Korigovani podaci sa uključenom procjenom neobuhvaćenih ekonomskih aktivnosti (NOE) za sve godine za koje se obračun radi

Prosječan godišnji kurs nacionalne valute za USD 1USD= Konvertibilna marka (KM) 2,1189; 2,1856; 2,0768; 1,7335, 1,5755, 1,5728,1,5594

²⁾Predhodni podaci rezultat se odnosi samo na pravna lica sa sjedištem u Brčko distriktu BiH

OSNOVNI POKAZATELJI PRIVREDNIH I DRUGIH KRETANJA

	<u>2002</u> 2001	<u>2003</u> 2002	<u>2004</u> 2003	<u>2005</u> 2004	<u>Ø2006</u> <u>Ø2005</u>	<u>Ø2007</u> <u>Ø2006</u>	02 2008
Indeksi fizičkog obima industrijske proizvodnje	104,8	146,6	120,37	121,25	92,05	109,79	101,58
Indeksi fizičkog obima poljoprivredne proizvodnje							
-Bruto	124,3	79,1	117,80	111,00	114,31	-	
-Neto	123,5	91,6	108,70	113,20	117,51	-	
Indeksi cijena na malo	-	100,9	99,8	101,80	108,10	104,2	-
Indeksi troškova života	-	99,2	99,2	101,80	106,40	102,3	-
Indeks potrošačkih cijena				-	105,5	104,3	104,9
	<u>Ø</u> 2002	<u>Ø</u> 2003	<u>Ø</u> 2004	<u>Ø</u> 2005	<u>Ø</u> 2006	<u>Ø</u> 2007	02 2008
Broj zaposlenih	12.137	11.851	12.521	13.044	13.703	14.624	10.242 ¹⁾
Broj nezaposlenih	16.170	16.663	17.135	18.193	17.895	16.136	13.836
Prosječna neto plaća	675,84	695,05	706,83	675,93	673,83	684,39	705,52
Korpa potrebnih proizvoda	417,35	415,22	392,81	394,50	424,50	438,20	-

¹⁾Podaci se odnose na zaposlene u pravnim licima

**REGISTROVANI POSLOVNI SUBJEKTI PREMA DJELATNOSTI
STANJE 31.03. 2008. GODINE**

		Pravna lica	Podružnice u Brčko Distriktu	Preduzetnici	Podružnice van Brčko Distrikta
	Ukupno	1.950	311	3.138	293
A	Poljoprivreda, lov i šumarstvo	45	3	7	2
	1 Poljoprivreda , lov i odgovarajuće uslužne djelatnosti	43	3	7	1
	2 Šumarstvo i šumarske usluge	2			1
B	Ribarstvo	4		6	
	5 Ribarstvo , mriještilišta I ribnjaci: usluge u ribarstvu	4		6	
C	Rudarstvo	3	2		1
	14 Vađenje ostalih ruda i kamena	3	2		1
D	Prerađivačka industrija	212	22	187	4
	15 Proizvodnja hrane i pića	48	5	56	1
	17 Proizvodnja tekstila	3		4	
	18 Proizvodnja odjeće; dorada i bojenje krzna	6	1	12	
	19 Prerada kože, izrada galanterije i obuće	5	1	1	
	20 Prerada drveta/drva i proizvodnja proizvoda od drveta , osim namještaja	29	2	23	
	21 Proizvodnja celuloze, papira I proizvoda od papira	4	1	1	
	22 Izdavačka i štamparska/tiskarska djelatnost	11	2	10	
	24 Proizvodnja kemikalija i kemijskih proizvoda	5			
	25 Proizvodnja proizvoda od gume i plastičnih masa	13	1		
	26 Proizvodnja ostalih nemetalnih mineral. Proizvoda	14	1	25	
	27 Proizvodnja metala	1			
	28 proizvodnja proizvoda od metala, osim maš/stroj.	21	3	19	1
	29 Proizvodnja mašina/strojeva I uređaja d.n.	7		4	1
	30 Proizvodnja kancelarijskih maš./stroj. I rač./kom.	2			
	31 Proizvodnja elektr.mašina/strojeva i aparata, d.n.	7		2	1
	32 Proizvodnja radiotelevizijskih I komunikacijskih aparata	1			
	33 Proizvodnja med. preciznih, optičkih instrumenata, satova	2		6	
	34 Proizvodnja motornih vozila, prikolica i poluprikolica			1	
	36 Proizvodnja namještaja, prerađivačka industrija, d.n.	23	4	22	
	37 Reciklaža	10	1	1	
E	Snabdijevanje/Opskrba električnom energijom, gasom/plinom i vodom	4	2	1	
	40 Snabdijevanje el. energijom gasom,parom i t.vodom	1	1	1	
	41 Sakupljanje prečišćavanjedi distribucija vode	3	1		
F	Gradevinarstvo	128	4	71	7
	45 Gradevinarstvo	128	4	71	7
G	Trgovina: popravak motornih vozila, motocikala te predmeta za vlastitu upot./upor. I om./kuć	903	179	1.892	174
	50 Trgovina motornim vozilima i motociklima, održavanje i popravak; trgovina na malo gorivima	89	16	127	11
	51 Trg.na veliko i posredovanje u trg.osim trgovine mot.vozilima i motociklima	493	57	6	53
	Trgovina na malo, osim trgovine motornim vozilimai				
	52 motociklima, popravak predmeta za vlastitu upotrebu/uporabui domaćinstva / kućanstva	321	106	1.759	110
H	Ugostiteljstvo	26	5	375	1

Nastavak

		Pravna lica	Podružnice u Brčko Distriktu	Preduzetnici	Podružnice van Brčko Distrikta
	55 Ugotiteljstvo	26	5	375	1
I	Saobraćaj/Promet, skladištenje i veze	76	27	273	16
	60 Kopneni prevoz;cjevovodni transport	54	1	262	
	61 Pomorski i riječni prijevoz	1			
	63 Prateće i pomoćne djelatnosti u prijevozu; djelatnost putničkih agencija	13	25	6	11
	64 Poštanske aktivnosti i telekomunikacije	8	1	5	5
J	Finansijsko/Financijsko posredovanje	6	11		48
	65 Finansijsko/Financijsko posredovanje , osim osiguranja I penzijskih/mirovinskih fondova	2			27
	66 Osiguranje i penzijski/mirovinski fondovi osim obaveznog/obveznog socijalnog osiguranja	1	11		18
	67 Pomoćne djelatnosti u finasijskom/financijskom posredovanju	3			3
K	Poslovanje nekretninama, iznajmljivanje i poslovne usluge	113	39	121	18
	70 Poslovanje nekretninama	12	1	4	1
	71 Iznajmljivanje mašina i opreme, bez rukovaoca: iznajmljivanje predmeta za ličnu/osobnu upotrebu/uporabu i domaćinstvo/kućanstvo	3	2	28	1
	72 Računarske / kompjuterske i srodne aktivnosti	6		10	1
	73 Istraživanje i razvoj	2			
	74 ostale poslovne djelatnosti	90	36	79	15
L	Javna uprava i odbrana / obrana: obavezno/obvezno socijalno osiguranje	25	5		3
	75 Javna uprava i odbrana/obrana; obavezno/obvezno socijalno osiguranje	25	5		3
M	Obrazovanje	3	3	15	2
	80 Obrazovanje	3	3	15	2
N	Zdravstvena i socijalna zaštita/skrb	7	3	36	2
	85 Zdravstvena I socijalna zaštita/skrb	7	3	36	2
O	Ostale javne , društvene, socijalne i ličneusluž.djel.	394	6	154	15
	90 Uklanjanje otpadnih voda, odvoz smeća i slično	7	2		
	91 Djelatnost organizacija na bazi učlanjenja, d.n.	258	1	1	7
	92 Rekreativne, kulturne i sportske djelatnosti	123	1	23	8
	93 Ostale uslužne djelatnosti	6	2	130	
Q	Eksteritorijalneorganizacije i tijela	1			
	Eksteritorijalneorganizacije i tijela	1			

PROSJEČNE NETO I BRUTO PLATE PO MJESECIMA

RAZDOBLJE	Neto plata		Bruto plata	
	U KM	Indeks Ø2007=100	U KM	Indeks Ø2007=100
Ø 2002. GODINE	675,84	98,75	1.030,63	94,74
Ø 2003 GODINE	695,05	101,56	1.057,72	97,23
Ø 2004 GODINE	706,83	103,28	1.076,08	98,92
Ø 2005 GODINE	675,93	98,76	1.049,54	96,48
2006.GODINA				
Januar	662,69	96,83	1.007,47	92,61
Februar	663,31	96,92	1.037,26	95,35
Mart	665,99	97,31	1.035,31	95,17
April	671,75	98,15	1.052,02	96,71
Maj	669,91	97,88	1.039,22	95,53
Juni	676,80	98,89	1.052,76	96,78
Juli	679,30	99,26	1.060,20	97,46
Avgust	669,67	97,85	1.047,22	96,27
Septembar	674,97	98,62	1.054,42	96,93
Oktoabar	691,00	100,97	1.075,65	98,88
Novembar	670,75	98,01	1.041,39	95,73
Decembar	685,33	100,14	1.067,48	98,13
Ø 2006 GODINE	673,83	98,46	1.048,44	96,38
2007.GODINA				
Januar	666,52	97,39	1.057,90	97,25
Februar	671,84	98,17	1.060,38	97,48
Mart	679,55	99,29	1.070,09	98,37
April	678,06	99,08	1.080,14	99,29
Maj	670,03	97,90	1.068,38	98,21
Juni	676,30	98,82	1.076,53	98,96
Juli	681,46	99,57	1.075,97	98,91
Avgust	686,67	100,33	1.102,81	101,38
Septembar	687,70	100,48	1.144,81	105,24
Oktoabar	686,33	100,28	1.085,06	99,74
Novembar	693,92	101,39	1.085,00	99,74
Decembar	734,24	107,28	1.147,03	105,44
Ø 2007 GODINE	684,39	100,00	1.087,84	100,00
2008.GODINA				
Januar	696,40	101,75	1.091,17	100,37
Februar	705,52	103,09	1.104,28	101,51

R/BR	PODRUČJE SKD	<u>NETO PLATE u KM</u>				II2008 Ø2007	II 2008 I 2008	<u>BRUTO PLATE U KM</u>			
		Ø2006	Ø2007	I 2008	II 2008			Ø2006	Ø2007	I 2008	II 2008
			U K U P N O	673,83	684,82	696,40	705,52	103,02	101,31	1.048,44	1.088,50
1.	A. Poljoprivreda, lov i šumarstvo	340,33	523,08	504,92	501,95	95,96	99,41	502,44	791,01	774,46	771,30
2	D.Prerađivačka industrija	482,54	470,97	491,12	492,88	104,65	100,36	718,2	757,44	742,95	743,11
3.	E.Snadbijevanje/opskrba el.energijom,plinom i vodom	691,63	692,98	694,11	694,15	100,17	100,01	1.110,26	1.122,78	1.124,93	1.124,93
4	F.Građevinarstvo	331,03	351,79	353,78	351,77	99,99	99,43	488,37	513,66	515,83	512,83
5.	G.Trgovina na veliko I malo; popravak motornih vozila i motocikla, te predmeta za ličnu/osobnu potrošnju	340,65	357,64	411,05	406,16	113,57	98,81	502,73	547,28	612,60	605,62
6	H.Ugostiteljstvo	364,93	394,32	412,11	408,11	103,50	99,03	533,37	574,16	601,11	594,97
7.	I.Saobraćaj/promet, skladištenje i veze	779,05	877,41	681,07	794,39	90,54	116,64	1.171,20	1.296,76	1.023,75	1.192,21
8.	J.Finansijsko/financijsko posredovanje	1.034,23	1.089,70	992,02	1.081,30	99,23	109,00	1.528,21	1.604,72	1.509,42	1.778,46
9.	K.Poslovanje nekretninama, iznajmljivanje i poslovne usluge	627,85	785,58	808,90	805,73	102,56	99,61	945,23	1.302,52	1.243,21	1.238,49
10.	L.Javna uprava I odbrana/obrana , obavezno socijalno osiguranje	1.103,45	1.158,04	1.199,85	1.181,62	102,04	98,48	1.771,13	1.908,21	1.947,84	1.913,31
11.	M.Obrazovanje	1.054,71	1.090,03	1.151,56	1.152,26	105,71	100,06	1.700,00	1.774,46	1.876,05	1.877,15
12.	N.Zdravstvena i socijalna zaštita/skrb	984,98	1.023,70	1.032,34	994,86	97,18	96,37	1.587,81	1.659,67	1.675,00	1.613,95
13.	O.Ostale javne,društvene, socijalne i lične/osobne uslužne djelatnosti	576	571,05	581,50	582,17	101,95	100,12	902,78	909,26	927,73	928,71

**UPOREDNI PREGLED NETO PLATA U BRČKO DISTRIKTU BIH
SA ENTITETIMA I KANTONIMA , 2004-2008.GODINA**

	Prosječna neto plata u KM	Brčko Distrikt=100
Ø 2004.godine		
Brčko Distrikt BiH	706,83	100,00
Re publika Srpska	423,00	65,12
Federacija BiH	534,00	77,56
Ø 2005.godine		
Brčko Distrikt BiH	675,93	100
Re publika Srpska	465,00	68,80
Federacija BiH	558,00	82,50
Ø 2006.godine		
Brčko Distrikt BiH	673,83	100,00
Re publika Srpska	521,00	77,30
Federacija BiH	603,21	89,50
Ø 2007.godine		
Brčko Distrikt BiH	684,82	100,00
Re publika Srpska	522,00	76,22
Federacija BiH	662,00	96,67
Februar .2008.godine		
Brčko Distrikt BiH	705,52	103,02
Republika Srpska	724,00	105,72
Federacija BiH:	713,20	104,14
Od toga:		
Unsko Sanski kanton	643,76	94,00
Kanton posavski	624,41	91,18
Tuzlanski kanton	683,16	99,76
Zeničko Dobojski kanton	594,14	86,76
Bosansko podrinjski kanton	674,70	98,52
Srednje bosanski kanton	569,60	83,18
Hercegovačko Neretvljanski kanton	763,62	111,51
Zapadno Hercegovački kanton	587,94	85,85
Kanton Sarajevo	894,67	130,64
Kanton 10	632,32	92,33

UPOREDNI PREGLED PLATA U BIH 2004-2008 GODINA

	Ø 2004	Ø 2005	Ø 2006	Ø 2007	II 2008
--	--------	--------	--------	--------	---------

Neto plate u KM

Brčko Distrikt BiH	706,83	675,43	674,00	684,82	705,52
Republika Srpska	423,00	465,00	521,00	522,00	724,00
Federacija BiH	534,00	558,00	603,00	662,00	713,20

GRAFIKON UPOREDNOG PREGLEDA NETO PLATA U BIH

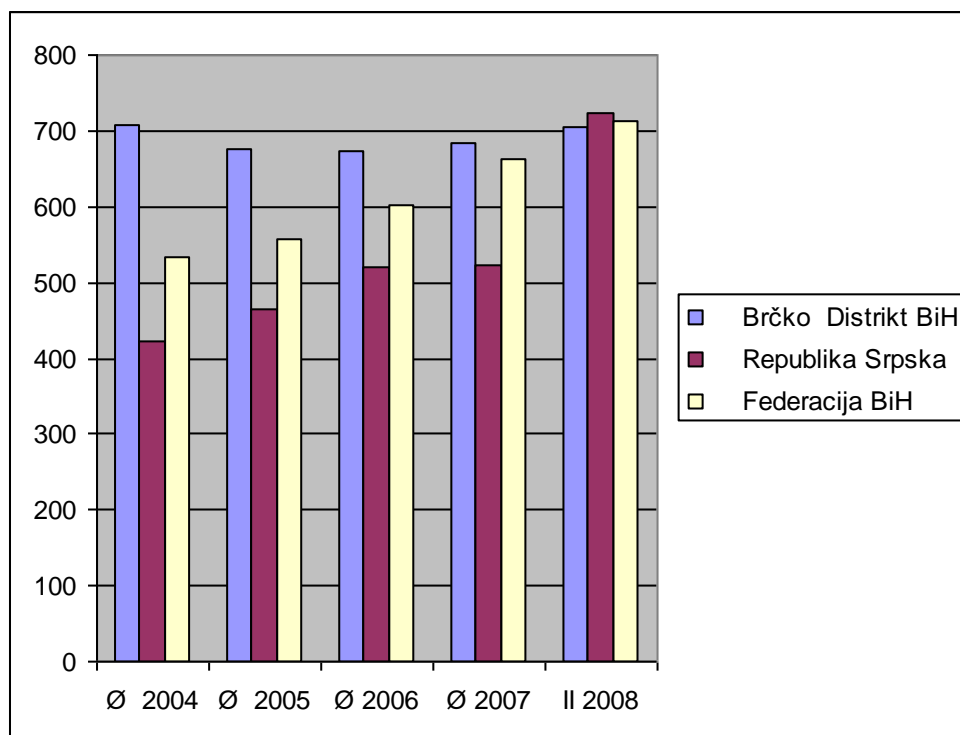

MJESEČNI INDEKSI POTROŠAČKIH CIJENA

Ø 2005=100

GODINA	I	II	III	IV	V	VI	VII	VIII	IX	X	XI	XII
2005	99,7	100,2	100,6	100,0	101,5	99,1	98,8	98,3	98,3	101,0	101,3	101,2
2006	105,3	105,6	105,9	105,6	105,9	105,9	103,7	103,4	103,7	104,9	105,2	105,3
2007	105,4	105,4	105,4	106,0	106,0	104,6	104,3	105,1	106,1	108,1	108,8	109,8
2008	110,9	111,5										

PREDHODNI MJESEC =100

2005	101,6	100,5	100,4	99,4	101,5	97,6	99,7	99,5	100,0	102,8	100,2	100,0
2006	103,5	100,2	100,4	99,0	100,3	100,3	99,3	99,9	100,0	100,9	100,2	100,0
2007	100,2	100,0	99,9	100,6	99,9	98,7	99,7	100,8	100,9	101,8	100,7	100,9
2008	101,0	100,5										

ISTI MJESEC PREDHODNE GODINE =100

2005	-	-	-	-	-	-	-	-	-	-	-	-
2006	105,0	104,7	104,7	104,2	103,0	105,8	105,4	105,7	105,8	103,9	103,9	103,9
2007	100,6	99,9	99,5	100,4	100,0	98,8	100,6	101,7	102,3	103,0	103,4	104,3
2008	105,2	105,7										

DECEMBAR PREDHODNE GODINE =100

2005	101,6	102,1	102,5	101,8	103,4	100,9	100,6	100,1	100,1	102,9	103,1	103,1
2006	103,8	104,0	104,3	104,4	104,6	104,6	102,4	102,1	102,1	103,1	103,5	103,8
2007	100,2	100,2	100,1	100,7	100,6	99,3	99,0	99,8	100,8	102,6	103,4	104,3
2008	101,0	101,6										

INDEKS POTROŠAČKIH CIJENA U JANUARU/SIJEČNJU 2008.GODINE

	Struktura (%)	<u>I 2008</u> XII2007	<u>I 2008</u> I 2007	<u>II2007-I2008</u> II2006-I2007	<u>I 2008</u> Ø 2005
Indeks potrošačkih cijena ukupno	100,0	101,0	105,2	101,42	110,9
Hrana i bezalkoholna pića	31,34	102,7	110,6	102,9	117,6
Alkoholna pića i duhan	3,62	100,2	100,4	100,7	102,2
Odjeća i obuća	5,08	100,0	97,0	96,9	95,4
Stanovanje, voda, elekt.en, plin i dr. energenti	23,46	100,4	102,8	101,6	121,3
Namještaj, kućanski aparati i redovno održavanje kuće	6,87	100,0	101,2	100,1	101,1
Zdravstvo	3,71	100,2	101,9	100,7	108,8
Prevoz	9,91	100,0	108,7	100,3	108,0
Komunikacije	2,53	100,0	99,9	99,7	103,8
Rekreacija i kultura	3,79	100,0	100,0	99,8	100,7
Obrazovanje	0,97	100,0	100,0	103,5	105,3
Restorani i hoteli	2,57	100,0	103,5	102,2	107,8
Ostala dobra i usluge	6,15	100,0	100,3	103,1	112,3

INDEKS POTROŠAČKIH CIJENA U FEBRUARU/VELJAČI 2008.GODINE

	<u>II 2008</u> I2008	<u>II 2008</u> XII2007	<u>II2008</u> II2007	<u>II2007-I2008</u> II2006-I2007	<u>I-II2008</u> I-II2007	<u>II2008</u> Ø 2005
Indeks potrošačkih cijena ukupno	100,5	101,6	105,7	102,1	105,5	111,5
Hrana i bezalkoholna pića	100,5	103,2	110,7	105,2	110,7	118,2
Alkoholna pića i duhan	100,4	100,6	100,7	100,1	100,6	102,6
Odjeća i obuća	100,0	100,0	97,3	97,2	97,2	95,4
Stanovanje, voda, elekt.en, plin i dr. energenti	101,7	102,1	104,6	97,2	103,7	123,4
Namještaj, kućanski aparati i redovno održavanje kuće	100,0	100,0	101,2	100,7	101,2	101,1
Zdravstvo	100,0	100,2	101,9	100,6	101,9	108,8
Prevoz	100,9	100,9	110,6	101,0	109,6	109,0
Komunikacije	100,0	100,0	99,9	107,2	99,9	103,8
Rekreacija i kultura	100,0	100,0	100,0	101,2	100,0	100,7
Obrazovanje	100,0	100,0	100,0	103,0	100,0	105,3
Restorani i hoteli	100,0	100,0	103,5	103,5	103,5	107,8
Ostala dobra i usluge	100,4	100,4	100,8	101,1	100,5	112,8

KOEFICIJENTI RASTA CIJENA NA MALO U BRČKO DISTRIKTU BIH

	U mjesecu u odnosu na preth. mjesec	Od početka godine do kraja mjeseca	Prosječ. Mjes. rasta od početka god. do kraja mjeseca	U mjesecu u odnosu na isti mjesec prethodne godine
2006.godina				
Januar	0,05	0,05	0,050	0,076
Februar	-0,001	0,049	0,024	0,069
Mart	0,001	0,05	0,016	0,066
April	0,004	0,038	0,009	0,039
Maj	-0,007	0,049	0,010	0,058
Juni	0	0,046	0,008	0,056
Juli	-0,001	0,048	0,007	0,06
Avgust	0,004	0,049	0,006	0,06
Septembar	0,002	0,048	0,005	0,061
Oktobar	0,006	0,049	0,005	0,051
Novembar	0,003	0,05	0,004	0,064
Decembar	0	0,051	0,004	0,059
2007.godina				
Januar	0,051	0,051	0,051	0,043
Februar	0,003	0,053	0,027	0,044
Mart	0	0,053	0,018	0,045
April	0,005	0,055	0,014	0,054
Maj	0,004	0,055	0,011	0,043
Juni	0,008	0,056	0,010	0,050
Juli	0,006	0,056	0,008	0,044
Avgust	0,001	0,056	0,007	0,046
Septembar	0,007	0,055	0,006	0,042
Oktobar	0,011	0,054	0,006	0,037
Novembar	0,007	0,048	0,004	0,033
Decembar	0,030	0,044	0,004	0,044

KOEFICIJENTI RASTA POTROŠAČKIH CIJENA U BRČKO DISTRIKTU BIH

	U mjesecu u odnosu na preth. mjesec	Od početka godine do kraja mjeseca	Prosječ. Mjes. rasta od početka god. do kraja mjeseca	U mjesecu u odnosu na isti mjesec prethodne godine
2008.godina				
Januar	0,01	0,01	0,010	0,052
Februar	0,005	0,016	0,008	0,057

BROJ ZAPOSLENIH KOD SAMOSTALNIH PREDUZETNIKA
Stanje 31.03.2008.godine

	Ø 2007	UKUPNO Kod samost. preduzetnika	Od toga	
			Samozaposlenici	Uposlene osobe
UKUPNO	4.776	4.857	3.138	1.719
A. Poljoprivreda, lov, šumarstvo i ribarstvo	13	13	13	-
D. Prerađivačka industrija i rudarstvo	835	845	187	658
E. Snadjevanje/opskrba elektr.Energijom,gasom, plinom i vodom	1	1	1	-
F. Građevinarstvo	78	76	71	5
G. Trgovina na vel. i malo; Popravak motornih vozila i motocikla te predmeta za ličnu / osobnu potrošnju	2401	2.382	1.892	490
H. Ugostiteljstvo	684	764	375	389
I. Saobraćaj/promet, skladištenje i veze	302	300	273	27
J- Finansijsko/financijsko posredovanje	0	-	-	-
K. Poslovanje nekretninama,iznajmljiv. i poslovne usluge	134	138	121	17
L. Javna uprava i odbrana/ odbrana i Obavezno socijalno osiguranje	0	-	-	-
M. Obrazovanje	15	15	15	-
N. Zdravstvena i socijalna zaštita/skrb	73	66	36	30
O. Ostale javne, društvene, socijalne i lične/ osobne uslužne djelatnosti	240	257	154	103

BROJ ZAPOSLENIH U PRAVNIM LICIMA PO PODRUČJIMA KD

PODRUČJE KD	Ø 2006	Ø 2007	I 2008	II 2008
U K U P N O	8.984	9.848	10.182	10.242
A. Poljoprivreda, lov, šumarstvo i ribarstvo	84	91	105	108
D. Prerađ. Industrija i rudarstvo	1.657	2.001	2.192	2.170
E. Snabdijev./ opskrba el.en.,Gasom i vodom	164	177	172	172
F. Građevinarstvo	793	940	947	943
G. Trgov. Na vel. I malo; popravak mot vozila i motocikla te predmeta za ličnu potrošnju	2.185	2.321	2.394	2.417
H. Ugostiteljstvo	93	102	102	102
I. Saobraćaj/promet,skladištenje i Veze	465	547	568	576
J. Finansijsko/financijsko posredovanje	253	289	311	316
K. Poslov. Nekretninama, iznajmlj. I posl usluge	137	152	174	176
L. Javna uprava i odbrana/ obrana	1.467	1.501	1.509	1.540
M. Obrazovanje	899	911	917	912
N. Zdravstvena i socijalna Zaštita/skrb	6 14	643	622	641
O. Ostale javne,društvene, soc i lične/ uslužne djelatnosti .	173	173	169	169

**KORISNICI PENZIJA I PROSJEČNE PENZIJE ISPLAĆENE
U BRČKO DISTRIKTU BIH**

	UKUPNO	Od toga:	
		RS	Federacija
BROJ KORISNIKA 2007.GODINE			
Januar	8.607	4.798	3.809
Februar	8.651	4.848	3.803
Mart	8.585	4.838	3.747
April	8.693	4.850	3.843
Maj	8.653	4.766	3.887
Juni	8.805	4.904	3.901
Juli	8.840	4.912	3.928
Avgust	8.840	4.916	3.924
Septembar	8.940	4.987	3.953
Oktobar	8.917	4.967	3.950
Novembar	8.899	4.932	3.967
Decembar	8.951	4.977	3.974
BROJ KORISNIKA 2008.GODINE			
Januar	8.953	4.996	3.957
Februar	9.005	5.026	3.979
PROSJEČNO ISPLAĆENA PENZIJA U 2002.GODINI			
			137,76 KM
PROSJEČNO ISPLAĆENA PENZIJA U 2003.GODINI			
			147,74 KM
PROSJEČNO ISPLAĆENA PENZIJA U 2004.GODINI			
			169,47 KM
PROSJEČNO ISPLAĆENA PENZIJA U 2005.GODINI			
			188.30 KM
PROSJEČNO ISPLAĆENA PENZIJA U 2006.GODINI			
			208.47 KM
PROSJEČNE PENZIJE 2007.GODINE			
Januar	224,07	211,87	236,27
Februar	223,89	211,73	236,05
Mart	229,06	220,45	237,67
April	235,45	221,98	248,92
Maj	230,50	210,60	250,40
Juni	244,23	234,03	254,44
Juli	232,55	210,60	254,51
Avgust	253,11	245,21	261,01
Septembar	256,10	251,25	260,95
Oktobar	260,94	253,80	268,07
Novembar	263,75	259,29	268,20
Decembar	266,13	264,79	267,47
PROSJEČNE PENZIJE 2008.GODINE			
Januar	288,58	274,93	302,23
Februar	288,63	275,18	302,07

NEZAPOSLENE OSOBE/LICA

	U K U P N O	Od toga :ŽENE
2005.		
Januar	17.770	9.217
Februar	18.361	9.226
Mart	18.322	9.243
April	18.641	9.411
Maj	18.645	9.436
Juni	18.227	9.233
Juli	18.186	9.199
Avgust	17.870	9.016
Septembar	17.610	8.757
Oktobar	18.242	9.128
Novembar	18.210	9.208
Decembar	18.230	9.213
2006.		
Januar	18.454	9.271
Februar	18.394	9.244
Mart	18.386	9.221
April	18.110	9.060
Maj	17.571	8.833
Juni	17.368	8.673
Juli	17.495	8.856
Avgust	17.579	8.897
Septembar	17.914	9.109
Oktobar	17.774	9.053
Novembar	17.794	9.107
Decembar	17.902	9.174
2007.		
Januar	17.902	9.174
Februar	17.816	9.197
Mart	17.611	8.523
April	17.385	8.970
Maj	17.327	8.915
Juni	16.482	8.464
Juli	16.276	8.288
Avgust	15.314	7.967
Septembar	14.468	7.855
Oktobar	14.857	7.855
Novembar	14.232	7.704
Decembar	13.962	7.665
2008.		
Januar	13.962	6.297
Februar	13.836	6.268

NEZAPOSLENE OSOBE/LICA PREMA STRUČNOJ SPREMI U 2007.GODINI

	Ø 2006	Ø 2007	I 2008	II 2008
Ukupno	17.895	16.136	13.962	13.836
Muškarci	8.859	7.724	6.297	6.268
Žene	9.036	8.412	7.665	7.568
VSS	209	229	249	275
Muškarci	99	103	101	117
Žene	110	126	148	158
Viša	195	182	170	164
Muškarci	93	84	78	78
Žene	102	98	92	86
Srednja	3.186	3.050	2.876	2.892
Muškarci	1.260	1.152	1.040	1.055
Žene	1.926	1.898	1.836	1.837
VKV i KV	5.017	4.393	3.937	3.884
Muškarci	3.119	2.628	2.295	2.310
Žene	1.898	1.765	1.642	1.574
PKV	463	405	330	321
Muškarci	231	190	140	130
Žene	232	215	190	191
NKV	8.825	7.876	6.400	6.300
Muškarci	4.052	3.566	2.643	2.578
Žene	4.773	4.310	3.757	3.722

-Izvori podataka: Zavod za zapošljavanje

INDEKSI FIZIČKOG OBIMA INDUSTRIJSKE PROIZVODNJE

Ø2007=100

	UKUPNO	Od toga:						Prerađiv. Industrija
		Prema ekonomskoj namjeni						
		Energija	Intermed. Proizvodi, osim energ	Kapitalni proizvodi	Trajni proizv. Za široku potr.	Netraj. Proiz. Za široku potrošnju	Neras- poređ- eno	
Ø 2001	43,31	77,27	9,50	25,33	4,82	45,40	25,17	
Ø 2002	45,40	82,07	29,83	22,69	4,78	24,75	26,14	
Ø 2003	66,58	84,89	36,74	29,32	11,40	73,01	50,91	
Ø 2004	80,69	89,31	68,14	54,14	14,72	72,60	67,65	
Ø 2005	98,95	98,21	104,19	128,42	93,35	90,32	98,98	
Ø 2006	91,14	98,26	87,42	67,61	119,91	91,58	89,25	
2007.god								
I	93,31	127,06	140,71	61,51	76,20	32,02	84,30	
II	93,84	110,10	97,36	69,15	71,01	84,11	89,51	
III	87,69	107,37	91,50	84,16	72,94	73,88	82,43	
IV	126,00	83,41	108,52	90,46	77,93	170,88	137,44	
V	100,23	73,97	144,64	102,66	81,79	72,44	107,23	
VI	76,60	69,84	46,89	95,13	83,03	107,29	78,40	
VII	93,90	73,95	113,22	100,98	101,74	85,50	99,21	
VIII	78,83	76,06	52,98	109,38	133,92	101,02	79,57	
IX	89,86	78,06	84,80	99,86	127,10	99,21	93,01	
X	116,25	105,57	112,98	147,35	126,38	122,56	119,09	
XI	118,86	132,87	100,65	116,15	124,33	128,65	115,12	
XII	123,95	161,97	103,73	123,18	123,69	122,42	113,79	
2008.god								
Januar	129,19	152,48	133,44	146,92	124,91	112,67	-	123,57
Februar	101,58	148,54	94,51	133,22	78,20	83,41	-	90,11

INDEKSI INDUSTRIJSKE PROIZVODNJE

	2007=100			II 2008	I2008	II2008	I-XII 2007
	I2008	II2008	I-II2008	I 2008	I2007	II 2007	I-XII2006
INDUSTRIJA UKUPNO	129,19	101,58	115,39	78,63	144,34	111,16	109,79
PREMA GLAVNIM INDUSTRIJSKIM GRUPACIJAMA							
Energija	152,48	148,54	150,51	97,42	120,00	134,90	101,77
Intermedijarni proizvodi osim energije	133,44	94,51	113,98	70,83	98,07	96,15	114,60
Kapitalni proizvodi	146,92	133,22	140,07	90,67	243,42	170,75	147,90
Trajni proizvodi za široku potrošnju	124,91	78,20	101,55	62,60	163,93	110,13	83,40
Netrajni proizvodi za široku potrošnju	112,67	83,41	98,04	74,03	369,35	107,86	109,19
PREMA PODRUČJIMA I PODPODRUČJIMA KD							
RUDARSTVO	84,70	86,67	85,68	102,33	244,60	0	0
Vađenje ostalih ruda i kamena	84,70	86,67	85,68	102,33	244,60	0	0
PRERAĐIVAČKA INDUSTRIJA	123,57	90,11	106,84	72,92	153,67	103,61	112,15
Proizvodnja hrane i pića	142,39	86,65	114,52	60,85	162,48	94,07	114,02
Proizvodnja tekstila	51,65	36,33	43,99	70,34	73,60	94,44	0
Štavljenje i obrada kože, proizvodnja galanterije I obuće	0	155,08	77,54	0	0	3472,22	
Prerada drveta i proizvodnja proizv. Od drveta osim namještaja	47,01	21,22	34,11	45,14	40,80	26,96	75,84
Proizvodnja celuloze, papira i proizvoda od papira	65,79	112,06	88,92	170,32	62,30	89,11	105,88
Izdavačka i štamparska /tiskarska djelatnost	29,63	95,06	62,34	320,81	73,62	269,37	24,45
Proizvodnja hemikalija, I hemijskih proizvoda	44,20	45,14	44,67	102,11	115,84	57,93	146,10
Proizvodnja proizvoda od gume i plastike	47,42	76,25	61,83	160,77	60,24	111,95	171,00

	2007=100			II2008	I2008	II2008	I-XII 2007
	I2008	II2008	I-II2008	I2008	I2007	II2007	I-XII2006
Proizvodnja ostalih nemetalnih mineralnih proizvoda	56,95	127,32	92,13	223,58	88,15	621,26	58,82
Proizvodnja metala	19,30	25,50	22,40	132,10	128,75	76,89	114,79
Proizvodnja proizvoda od metala, osim mašina/strojeva I opreme	126,29	133,61	129,95	105,80	161,93	149,41	164,12
Proizvodnja kancelarijskih mašina I računara (kompjuteru)	91,70	63,68	77,69	69,44	109,07	47,16	290,79
Proizvodnja električnih mašina i aparata	84,43	140,87	112,65	166,84	526,37	129,63	110,24
Proizvodnja motornih vozila prikolica i poluprikolica	0	0	0	0	0	0	0
Proizvodnja namještaja, prerađivačka industrija d.n	158,82	109,73	134,28	69,09	191,92	152,37	93,95
Reciklaža	71,37	48,88	60,13	68,49	99,51	40,42	
SNABDJ. ELEKTR. ENE, PLINOM, PAROM I TOPLOM VODOM	152,48	148,54	150,51	97,42	120,00	134,90	101,77
Snabdijevanje električnom energijom, gasom/plinom i toplom vodom	152,48	148,54	150,51	97,42	120,00	134,90	101,77

ZAKLANA STOKA U PERIODU OD 2004 DO 2007.GODINE

	2004			2005			2006			2007		
	broj grla	neto težina, tona	Bruto težina, tona	broj grla	neto težina, tona	Bruto težina, tona	broj grla	Neto težina, tona	Bruto težina, tona	broj grla	neto težina, tona	Bruto težina, tona
GOVEDA UKUPNO	1371	291	487	872	191	353	857	192	353	897	218	376
Telad	460	41	64	193	13	29	184	15	28	147	12	22
Junad	865	237	400	654	169	308	632	162	297	744	205	349
Krave	46	13	23	25	9	16	41	15	28	6	1	5
Ostala goveda	0	0	0	0	0	0	0	0	0	0	0	0
OVCE UKUPNO	150	2,4	4	38	0,63	1,207	67	2	3	18	0,366	0,660
Janjad	150	2,4	4	36	0,563	1,097	58	1	2	14	0,222	0,420
Šilezad, ovce i ovnovi	0	0	0	2	0,067	0,11	9	1	1	4	0,144	0,240
SVINJE UKUPNO	982	63	84	699	46	77	1485	96	155	2316	159	243
Odojci do 20 kg	180	4	5	0	0	0	0	0	0	0	0	0
Svinje od 20-50 kg	210	10	13	0	0	0	0	0	0	0	0	0
Svinje od 50-110 kg	525	42	56	385	25	42	1485	96	155	2316	159	243
Svinje preko 110 kg	67	7	10	314	21	35	0	0	0	0	0	0
PERAD UKUPNO	110000	188	275	98290	171	244	78020	137	195	177536	318	444
tovljeni pilići	110000	188	275	98290	171	244	78020	137	195	177536	318	444
Ostala pera	0	0	0	0	0	0	0	0	0	0	0	0

GRAĐEVINARSTVO

	Vrijednost izvršenih građevinskih radova U 000 KM	Broj radnika u mjesecu	Izvršeni efektivni sati
2002. GODINA			
UKUPNO	25.484	XXX	1.015.810
2003. GODINA			
UKUPNO	36.723		1.294.651
2004. GODINA			
UKUPNO	35.678		946.582
2005. GODINA			
UKUPNO	20.997		742.688
2006. GODINA			
UKUPNO	30.453	X	1.020.738
2007. GODINA			
Januar	1.163	306	45.782
Februar	953	296	46.670
Mart	1.337	297	47.130
April	1.385	323	54.081
Maj	1.051	333	53.997
Juni	1.020	331	54.121
Juli	1.466	332	54.565
Avgust	1.092	331	54.679
Septembar	1.359	335	51.999
Oktobar	1.052	342	55.193
Novembar	1.888	343	55.083
Decembar	1.727	324	48.518
UKUPNO	15.493	X	621.818
2008. GODINA			
Januar	821	341	40.720
Februar	1.506	365	62.456

SAOBRAĆAJ

PREVOZ PU TNIKA

	Pređeni kilometri vozila, u 000	Prevezeni putnici, u 000	Putnički kilometri, u 000
--	---------------------------------	--------------------------	---------------------------

2006.godina

I tromjesečje	351	366	569
II tromjesečje	480	462	703
III tromjesečje	450	139	1.165
IV tromjesečje	450	159	815

2007.godina

I tromjesečje	463	338	788
II tromjesečje	473	247	801
III tromjesečje	576	369	2.590
IV tromjesečje	692	413	3.716

2008.godina

I tromjesečje	974	228	1084
---------------	-----	-----	------

GRADSKO PRIGRADSKI SAOBRAĆAJ

	Pređeni kilometri vozila, U 000	Prevezeni putnici, u 000
--	---------------------------------	--------------------------

2006.godina

I tromjesečje	295	357
II tromjesečje	408	453
III tromjesečje	381	135
IV tromjesečje	363	57

2007.godina

I tromjesečje	-	218
II tromjesečje	-	238
III tromjesečje	-	271
IV tromjesečje	-	279

2008.godina

I tromjesečje	-	342
---------------	---	-----

POŠTANSKO TELEKOMUNIKACIJSKE USLUGE

U hiljadama

	Pismonosne pošiljke	Paketske pošiljke,	Platni promet u hilj.KM
2002.UKUPNO	1.075	5,143	254
2003.UKUPNO	1.091	4,655	311
2004. UKUPNO	818	5,887	387
2005.UKUPNO	1.028	6,094	344
2006.UKUPNO	1.184	7,518	365
2007.GODINA			
Januar	123	0,379	34
Februar	115	0,371	33
Mart	114	0,392	34
April	161	0,408	39
Maj	170	0,378	39
Juni	169	0,136	33
Juli	236	0,200	42
Avgust	175	0,176	44
Septembar	181	0.250	42
Oktobar	179	0,303	39
Novembar	231	0,559	42
Decembar	280	0,558	47
2007. UKUPNO	2.134	3,86	468
2008.GODINA			
Januar	224	0,534	43
Februar	182	0,186	44

KAPACITET, TURISTI I NOĆENJA

Broj

	UKUPNO	Od toga:	
		DOMAĆI	STRANI

TURISTI

2003.GODINA	6.856	3.725	3.141
2004.GODINA	7.984	3.918	4.066
2005.GODINA	9.778	5.413	4.365

2006.GODINA

Januar	474	253	221
Februar	716	414	302
Mart	1.165	703	462
April	1.053	569	484
Maj	1.099	536	563
Juni	1.207	787	420
Juli	1.259	794	465
Avgust	880	405	475
Septembar	920	434	486
Oktobar	1.116	594	522
Novembar	1.624	1.080	544
Decembar	1.256	679	577
UKUPNO	12.769	7.248	5.521

2007.GODINA

Januar	737	443	294
Februar	920	437	483
Mart	1.338	672	666
April	1.072	446	626
Maj	945	523	422
Juni	1.107	687	420
Juli	1.276	687	589
Avgust	1.029	498	531
Septembar	995	403	592
Oktobar	1.149	491	658
Novembar	1.432	750	682
Decembar	1.693	883	810
UKUPNO	13.693	6.920	6.773

2008.GODINA

Januar	914	433	481
Februar	978	477	501

	UKUPNO	Od toga:	
		DOMAĆI	STRANI

	NOĆENJA		
2003.GODINA	27.473	16.965	10.508
2004.GODINA	39.407	21.959	17.448
2005.GODINA	22.722	12.017	10.705
2006.GODINA			
Januar	1.150	494	656
Februar	6.534	5.974	560
Mart	1.568	922	646
April	2.097	1.236	861
Maj	2.213	884	1.329
Juni	1.551	995	556
Juli	2.327	1.636	691
Avgust	1.548	614	934
Septembar	1.422	665	757
Oktobar	1.577	788	789
Novembar	2.900	2.024	876
Decembar	2.011	1.024	987
UKUPNO	26.898	17.256	9.642
2007.GODINA			
Januar	963	534	429
Februar	1.436	750	686
Mart	1.960	1.025	935
April	1.553	642	911
Maj	1.988	974	1.014
Juni	1.551	995	556
Juli	2.662	1.584	1.078
Avgust	1.820	751	1.069
Septembar	1.743	652	1.091
Oktobar	2.030	868	1.162
Novembar	2.295	1.161	1.134
Decembar	3.374	1.969	1.405
UKUPNO:	23.375	11.905	11.470
2008.GODINA			
Januar	1.775	958	817
Februar	1.688	781	907

TURISTI I NOĆENJA PREMA VRSTAMA OBJEKATA

	UKUPNO	Od toga:		
		HOTELI	MOTELI	PANSIONI I PREN

TURISTI

2003.GODINA	6.856	6.060	689	107
2004.GODINA	7.984	6.786	1.080	118
2005..GODINA	9.778	8.418	1.281	79

2006.GODINA

Januar	474	413	61	0
Februar	716	549	166	1
Mart	1.165	1.035	116	14
April	1.053	933	118	2
Maj	1.099	986	112	1
Juni	1.207	1.064	139	4
Juli	1.259	1.079	156	24
Avgust	880	734	131	15
Septembar	920	804	95	21
Oktobar	1.116	886	216	14
Novembar	1.624	1.378	244	2
Decembar	1.256	1.048	206	2
UKUPNO	12.769	10.909	1.760	100

2007.GODINA

Januar	737	545	191	1
Februar	920	836	83	1
Mart	1.338	1.207	125	6
April	1.072	927	139	6
Maj	945	811	122	12
Juni	1.107	964	139	4
Juli	1.276	1.135	141	0
Avgust	1.029	815	214	0
Septembar	995	842	151	2
Oktobar	1.149	987	162	0
Novembar	1.432	1.488	161	44
Decembar	1.693	1.488	161	44
UKUPNO	13.693	11.832	1.762	99

2008.GODINA

Januar	914	791	116	7
Februar	978	831	135	12

	UKUPNO	Od toga:		
		HOTELI	MOTELI	PANSIONI I PREN

NOĆENJA

2003.GODINA	27.473	9.700	17.487	196
2004.GODINA	39.407	13.950	25.022	262
2005.GODINA	22.722	12.516	10.091	115

2006.GODINA

Januar	1.150	625	525	0
Februar	6.534	731	5.802	1
Mart	1.568	1.282	244	42
April	2.097	1.401	692	4
Maj	2.213	2.018	194	1
Juni	1.551	1.287	259	5
Juli	2.327	2.030	273	24
Avgust	1.548	1.236	276	36
Septembar	1.422	1.191	183	48
Oktobar	1.577	1.204	350	23
Novembar	2.900	2.538	359	3
Decembar	2.011	1.684	322	5
UKUPNO	26.898	17.227	9.479	192

2007.GODINA

Januar	963	740	222	1
Februar	1.436	1.278	157	1
Mart	1.960	1.725	225	10
April	1.553	1.343	200	10
Maj	1.988	966	1.010	12
Juni	1.551	1.287	259	5
Juli	2.662	2.289	373	0
Avgust	1.820	1.336	484	0
Septembar	1.743	1.336	404	3
Oktobar	2.030	1.750	280	0
Novembar	2.295	1.966	277	52
Decembar	3.374	2.967	218	189
UKUPNO	23.375	18.983	4.109	283

2008.GODINA

Januar	1.775	1.610	155	10
Februar	1.688	1.381	288	19

STRANI TURISTI PREMA ZEMLJAMA IZ KOJIH DOLAZE

	Turisti						Noćenja					
	2004	2005	2006	2007	I 2008	II 2008	2004	2005	2006	2007	I 2008	II 2008
UKUPNO	4.066	4.365	5.521	6.773	481	501	17.448	10.705	9.642	11.470	817	907
Albanija	34	3	6	3			125	5	10	12		
Austrija	183	235	450	482	44	32	382	373	550	880	116	101
Belgija	23	7	0	12	8		229	8	0	18	4	
Bugarska	4	3	7	13			8	11	2	33		
Češka	12	21	67	105	28	11	77	34	88	182	74	30
Danska	12	10	36	13		1	20	16	66	21		1
Finska	3	6	16	37	5	15	3	7	16	64	5	27
Francuska	52	43	92	35	5	6	83	124	135	81	8	6
Grčka	44	11	24	33		10	121	22	32	59		24
Holandija	105	69	51	63	9	1	189	143	106	131	15	1
Hrvatska	422	793	1050	1.218	82	90	1264	2709	1630	1.975	120	134
Irska	36	12	14	18			54	18	25	39		
Island	0	0	0	14			0	0	0	19		
Italija	336	281	12	287	12	17	690	451	648	540	11	17
Izrael	155	12	0	8			263	66	0	20		
Srbija	1335	1510	1227	2.031	60	127	7179	3444	1290	3.085	80	284
Crna Gora	0	0	0	80	2	1	0	0	0	124	2	1
Luksemburg	4	0	10	1			36	0	15	1		
Mađarska	71	66	64	57	11		157	74	178	85	11	3
Makedonija	96	71	252	108	5	5	865	312	431	147	9	6
Norveška	27	27	35	41		2	35	36	78	49		2
Poljska	41	30	22	29	3		1367	34	48	38	3	11
Portugal	4	8	0	7			16	9	0	8		

2

	<u>Turisti</u>						<u>Noćenja</u>					
	2004	2005	2006	2007	I 2008	II 2008	2004	2005	2006	2007	I 2008	II 2008
Rumunija	50	3	10	74	5		156	5	22	99	6	
Rusija	27	6	36	10		1	70	9	89	10		1
Njemačka	162	205	310	179	24	18	1087	390	930	646	78	48
Slovačka	22	25	96	67	8	4	197	30	150	120	28	6
Slovenija	235	340	608	666	39	38	1106	1107	1213	964	54	51
Španija	54	22	25	12	1	4	31	38	53	34	4	4
Švajcarska	39	104	225	95	1	2	106	135	483	167	1	4
Švedska	17	17	83	36		1	83	22	292	56		2
Turska	45	46	73	88	31	4	45	104	230	630	77	11
Vel. Britanija	130	85	63	59	9	1	92	136	135	101	13	1
Ost.Evrop.z	102	14	28	141	1	1	191	18	29	222	1	1
Australija	11	15	10	19	1		91	29	34	34	1	
Egipat	0	1	0	1			9	1	0	1		
Japan	21	16	16	0			24	22	38	0		
Kanada	11	17	15	7	2	2	49	24	46	16	2	2
Kina	10	27	12	11	4		249	35	143	8	5	
N.Zeland	4	6	0	3			52	31	0	5		
SAD	227	170	153	107	15	13	632	486	348	182	22	13
Ost.vanevrop ske zemlje	36	28	23	403	66	90	72	187	59	564	67	115

PREGLED OSTVARENIH PRIHODA U BRČKO DISTRIKTU BIH

R/ br	VRSTA PRIHODA	Januar 2008	Februar 2008	Ostvarenje I-XII 2007
1.	UKUPNO(2+3+4)	15.879.892	13.746.246	223.347.828
2.	PORESKI PRIHODI (a+b)	11.822.156	11.577.880	159.966.689
	Direktni porezi			
	Prihodi od dobiti pojedinaca	120.820	151.276	1.542.252
	Porez na dobit preduzeća	89.389	384.447	2.624.562
	Doprinos za socijalnu zaštitu	0	0	0
	Porez na plate radnu snagu	225.757	538.129	6.334.447
	Porez na imovinu	48.378	113.964	1.347.249
	Porez na prodaju dobara i usluga	10.259	187.584	645.987
	Porez na promet posebnih usluga	44.251	50.482	366.403
	Porez na upotrebna dobra	94.120	151.700	438.050
a)	Ukupno direktni	632.974	1.577.582	13.298.950
	Indirektni prezi			
	Porez na prihod koji direktno pripada Budžetu Brčko Distrikta	0	305	1.945
	Ind.porezi-dugovi iz predhodnih perioda	0	0	0
	Prihodi od direktnih poreza doznačeni od Uprave za indirektno oporezivanje	11.189.181	9.979.992	146.665.560
	Ostali porezi	0	0	236
b)	Ukupno indirektni	11.189.181	9.980.297	146.667.504
3.	NEPORESKI PRIHODI	4.053.224	2.167.042	63.032.020
	Prihodi od nefinans.javnih preduzeća i finansijskih usluga	86.302	109.348	1.136.751
	Ostali prihodi od imovine	271.795	199.600	3.166.639
	Prihodi od pozit.kursnih razlika	0	0	0
	Prihodi od privatizacije	61.786	68.230	1.580.269
	Administrativne takse	85.144	116.963	1.248.675
	Sudske takse	93.396	114.818	1.537.840
	Komunalne takse	71.564	55.310	414.261
	Ostale budžetske naknade	121.735	381.035	5.054.281
	Posebne takse i naknade	183.910	254.496	3.044.527
	Prihodi od pružanja javnih usluga	2.955.236	714.492	44.182.864
	Novčane kazne	122.357	152.749	1.665.914
4.	Grantovi od dr. nivoa vlasti	4.513	21.325	349.118

Izvor podataka: Direkcija za financije Brčko distrikta BiH

**IZVOZ I UVOZ PO STATISTIČKIM PROCEDURAMA
I-XII 2007. , I I-III 2008.GODINE**

Šifra procedure	Naziv statističke procedure	U 000 KM	Učešće u %
I-XII 2007.godine ¹⁾			
E	UKUPAN IZVOZ	92.978	100,0
EX1	Redovan/redovit izvoz	77.483	83,3
EX3	Procedura vanjske obrade	95	0,1
EX5	Izvoz nakon unutarnje obrade, sistem suspenzije	15.400	16,5
I	UKUPAN UVOZ	339.518	100,0
IM1	Redovan/redovi uvoz	334.150	98,4
IM3	Procedura unutarnje obrade	110	0
IM5	Uvoz nakon unutarnje obrade, sistem suspenzije	5.258	1,5
I-III 2008.godine			
E	UKUPAN IZVOZ	27.188	100,0
EX1	Redovan/redovit izvoz	24.469	90,0
EX3	Procedura vanjske obrade	35	0,1
EX5	Izvoz nakon unutarnje obrade, sistem suspenzije	2.684	9,9
I	UKUPAN UVOZ	104.594	100,0
IM1	Redovan/redovi uvoz	94.355	90,2
IM3	Procedura unutarnje obrade	31	0,0
IM5	Uvoz nakon unutarnje obrade, sistem suspenzije	10.208	9,8

¹⁾Predhodni podaci

POKRIVENOST UVOZA IZVOZOM, INDEKSI

Mjesec	IZVOZ		UVOZ		Pokrivenost uvoza izvozom		Indeksi 2008/2007	
	2007	2008	2007	2008	2007	2008	IZVOZ	UVOZ
I	6.153	8.287	16.932	28.759	36,3	28,8	134,7	169,9
II	6.458	9.548	20.109	40.979	32,1	23,3	147,9	203,8
III	5.506	9.352	26.669	34.856	20,6	26,8	169,9	130,7
IV	5.495	-	29.264	-	18,8	-	-	-
V	7.316	-	32.737	-	22,3	-	-	-
VI	7.711	-	29.182	-	26,4	-	-	-
VII	9.837	-	27.485	-	35,8	-	-	-
VIII	6.151	-	29.983	-	20,5	-	-	-
IX	6.106	-	28.985	-	21,1	-	-	-
X	11.720	-	31.900	-	36,7	-	-	-
XI	10.404	-	41.197	-	25,3	-	-	-
XII	10.134	-	25.074	-	40,4	-	-	-
UKUPNO	92.978	-	339.518	-	27,4	-	-	-

PRIRODNO KRETANJE STANOVNIŠTVA PO MJESTU PREBIVALIŠTA U BRČKO DISTRIKTU BIH

	ROĐENI					VITALNI INDEKS	UMRLI				SKLOP. BRAK- OVI	RAZV. BRAK- OVI
	ŽIVOROĐENI			Mrtvo- rođeni	ROĐENI U ZDR. USTAN.		UKUPNO			OD TOGA DOJEN		
	UKUPNO	MUŠKI	ŽENSKI				UKUPNO	MUŠKI	ŽENSKI			
2002 godina	898	507	391	1	899	1,33	676	386	290	1	644	58
2003 godina	987	501	486	6	992	1,29	771	425	346	-	655	80
2004 godina	983	470	513	11	994		794	408	386	0	782	96
2005.godina	977	506	471	11	988	1,18	830	429	401		627	85
2006.godina	922	480	432	4	866	1,24	742	399	343		673	91
2007.godina												
Januar	54	26	28	0	54	0,93	58	31	27	0	52	2
Februar	71	39	32	0	71	1,09	65	34	31	0	38	0
Mart	70	36	34	0	69	1,13	78	35	43	0	38	7
April	55	30	25	0	55	1,13	62	31	31	0	42	1
Maj	103	52	51	1	104	1,47	70	41	29	0	64	8
Juni	81	45	36	1	82	1,21	68	39	29	0	37	8
Juli	97	52	45	0	97	1,26	77	37	40	0	102	5
Avgust	110	47	63	0	110	1,39	79	38	41	0	111	0
Septem bar	75	40	35	0	75	1,15	65	36	29	0	66	0
Oktober	96	47	49	0	96	1,66	58	33	25	0	53	5
Novembar	82	46	36	0	82	1,22	67	37	30	0	53	6
Decembar	82	44	38	2	84	1,15	71	35	36	0	44	8
UKUPNO ¹⁾	976	504	472	4	979	1,23	818	427	391	0	700	50
2008.godina												
Januar	71	43	28	2	73	0,89	80	41	39	0	49	4
Februar	70	36	34	0	70	0,95	74	41	33	0	46	4

¹⁾Predhodni podaci