

GODINA XXII  
BROJ: 5

# DEMOGRAFIJA U BRČKO DISTRIKTU BiH 2018-2022.



Bosna i Hercegovina



Agencija za statistiku  
Bosne i Hercegovine

Brčko, 2023.

Izdaje i štampa: Agencija za statistiku Bosne i Hercegovine  
Podružnica/ Ekspozitura Brčko  
Trg Mladih 10; 76000 Brčko  
Bosna i Hercegovina  
Telefon: +387 49 231 771; Telefaks: +387 49 231 771  
Elektronska pošta: bhas@bhas.gov.ba  
Internet stranica: www.bhas.gov.ba

Odgovorne osobe: Senija Fačić, Rukovodilac Podružnice/ Ekspoziture Brčko  
Vesna Čužić, direktorica

Bilten priredio: Senija Fačić i Mejra Husović

Dizajn naslovnice i  
tehnička priprema: Lejla Rakić Bekić

Štampa: Elektronska distribucija



# DEMOGRAFIJA U BRČKO DISTRIKTU BiH 2018-2022.



Bosna i Hercegovina



**BHAS**  
Agencija za statistiku  
Bosne i Hercegovine

Brčko, 2023.

## Sadržaj

METODOLOŠKE NAPOMENE.....	4
Osnovni demografski pokazatelji.....	5
PROCJENA BROJA STANOVNIKA 2005-2022.GODINA NA OSNOVU REZULTATA POPISA STANOVNIŠTVA, DOMAĆINSTAVA I STANOVA U BIH 2013.GODINE .....	7
PROCJENA BROJA DOMAĆINSTAVA U BRČKO DISTRIKTU ZA 2018-2022.GODINU .....	7
PROSJEČNA STAROST PRISUTNOG STANOVNIŠTVA .....	7
PROCJENA PRISUTNOG STANOVNIŠTVA PO SPOLU I STAROSNIM SKUPINAMA U 2022.GODINI .....	7
PRIRODNO KRETANJE STANOVNIŠTVA KRAJEM GODINE.....	8
Stope prirodnog kretanja stanovništva .....	8
Grafikon: Rođenja, umiranja , sklopljeni i razvedeni brakovi.....	8
STANOVNIŠTVO PREMA POJEDINAČNIM GODINAMA STAROSTI I SPOLU Stanje 31.12.2022.godine.....	9
STANOVNIŠTVO PO SKUPINAMA, STAROSTI I SPOLU.....	11
<b>STATISTIKA ROĐENIH.....</b>	<b>12</b>
ROĐENI PREMA VITALITETU I ŽIVOROĐENI PREMA POLU, MJESTU POROĐAJA I BRAČNOSTI.....	13
ROĐENI IZ BRČKO DISTRIKTA U INOSTRANSTVU U 2022.GODINI .....	14
ŽIVOROĐENI PREMA STAROSTI MAJKE I STAROSTI OCA.....	15
ŽIVOROĐENI PREMA BRAČNOM STATUSU I REDU ROĐENJA .....	16
PROSJEČNA STAROST MAJKE I OCA ŽIVOROĐENE DJECE.....	17
Grafikon: Prosječna starost majke i oca živorođene djece.....	17
PROSJEČNA STAROST MAJKE I OCA PREMA REDU ROĐENJA.....	17
ŽIVOROĐENE DJECE U 2022 GODINI .....	17
Grafikon: Prosječna starost majke i oca prema redu rođenja živorođene djece u 2022 godine .....	17
ŽIVOROĐENI PO STAROSTI MAJKE, BRAČNOM STATUSU I REDU ROĐENJA U 2022 GODINI.....	18
ŽIVOROĐENI PO STAROSTI OCA, BRAČNOM STATUSU I REDU ROĐENJA U 2022 GODINI .....	18
ROĐENI PO MJESECIMA.....	19
ŽIVOROĐENI PREMA MJESECU I DANU ROĐENJA U 2022. GODINI .....	20
ŽIVOROĐENI PREMA NACIONALNOJ-ETNIČKOJ PRIPADNOSTI MAJKE I OCA. ....	21
ŽIVOROĐENI PREMA ŠKOLSKOJ SPREMI MAJKE I OCA. ....	21
VIŠESTRUKI POROĐAJI PO STAROSTI MAJKE I POLU DJETETA, PREMA VRSTI I VITALITETU .....	22
MRTVOROĐENI PO REDU MRTVOROĐENE DJECE I STAROSTI MAJKE .....	23
MRTVOROĐENI PREMA SPOLU .....	23
<b>STATISTIKA UMRLIH.....</b>	<b>24</b>
UMRLI PREMA POLU, LIJEČENJU MJESTU I SMRTI I KO JE USTANOVIO SMRT I UMRLA DOJENČAD PO POLU .....	25
UMRLI IZ BRČKO DISTRIKTA U INOZEMSTVU .....	26
UMRLI PREMA SKUPINAMA, STAROSTI I POLU .....	27
SPECIFIČNE STOPE MORTALITETA .....	28
UMRLI PO POLU I NACIONALNO – ETNIČKOJ PRIPADNOSTI .....	29
UMRLI PREMA POLU I BRAČNOM STANJU .....	29
PROSJEČNA STAROST UMRLIH OSOBA. ....	30
GRAFIKON: Prosječna starost umrlih osoba u Brčko Distriktu .....	30
NASILNE SMRTI.....	30
UMRLI PO POLU STAROSTI I GODINI ROĐENJA U 2022.GODINI .....	31
UMRLI PO UZROKU SMRTI I SPOLU, PREMA STAROSTI U 2021 i 2022. GODINI.....	32
<b>STATISTIKA ZAKLJUČENIH BRAKOVA. ....</b>	<b>34</b>
ZAKLJUČENI BRAKOVI PREMA SKUPINAMA STAROSTI NEVJESTE I MLADOŽENJE .....	35
ZAKLJUČENI BRAKOVI PO STAROSTI ŽENE. ....	36
ZAKLJUČENI BRAKOVI U INOZEMSTVU PO STAROSTI ŽENE U 2022 GODINI .....	37
ZAKLJUČENI BRAKOVI PO STAROSTI MLADOŽENJE .....	38
ZAKLJUČENI BRAKOVI U INOZEMSTVU PO STAROSTI MUŽA U 2022 GODINI .....	39

ZAKLJUČENI PRVI BRAKOVI PO STAROSTI I GODINI ROĐENJA MLADOŽENJE I NEVJESTE 2022 .....	40
PROSJEČNA STAROST NEVJESTE – MLADOŽENJE PRI ZAKLJUČENJU PRVOG BRAKA .....	41
ZAKLJUČENI BRAKOVI PREMA NARODNOSTI MUŽA I ŽENE 2022 GODINE .....	41
ZAKLJUČENI BRAKOVI PO NARODNOSTI ŽENE I MUŽA .....	42
<b>STATISTIKA RAZVEDENIH BRAKOVA .....</b>	<b>43</b>
RAZVEDENI BRAKOVI ZA PREDHODNE GODINE .....	44

## PREGOVOR

Ova publikacija o stanovništvu i o vitalnim događajima 2018- 2022. godine prikazuje podatke koji su prikupljeni prema Planu statističkih istraživanja od posebnog interesa za Brčko distrikt BiH.

Procjene podataka o stanovništvu rađene su na osnovu podataka Popisa stanovništva, domaćinstava i stanova u BiH 2013, sa stanjem na dan 30.09.2013.godine, te korištenjem podataka vitalne statistike i podataka o unutarnjim migracijama u Brčko distriktu BiH.

Podaci o rađanjima, umiranjima i zaključenim brakovima dobijaju se redovnim mjesečnim izvještajima vitalne statistike matičara, a o razvedenim brakovima od nadležnog suda za razvod brakova Brčko Distrikta BiH.

Obrađeni su podaci koji se prema propisima vode u matičnim knjigama, a ostali podaci koji se prikupljaju nisu potpuni, jer o njima ne postoje evidencije i radi toga nisu uvršteni u ovu publikaciju. Obuhvat vitalnih događaja koji su evidentirani na teritoriji Distrikta je skoro 100%, a potpun obuhvat biti će moguć kada se ostvari razmjena podataka u Bosni i Hercegovini prema mjestu stalnog stanovanja bez obzira gdje se vitalni događaj dogodio.

Izražavamo zahvalnost svima koji su učestvovali ili su pružali pomoć u provođenju istraživanja vitalne statistike, a posebno Federalnom zavodu za statistiku na ustupljenim računarskim programima, čijom preradom za potrebe distrikta su osigurani uslovi za obradu podataka vitalne statistike.

Biti ćemo zahvalni na svim primjedbama koje mogu doprinijeti poboljšanju publikacije.

## METODOLOŠKE NAPOMENE

**Prisutno "de facto" stanovništvo** sastoji se od osoba koje su stvarno prisutne na teritoriji u određenom trenutku. Svi pojedinci koji pripadaju istom domaćinstvu rezidentni su tamo gdje je centar ekonomskog interesa domaćinstva. To je mjesto gdje je domaćinstvo nastanjeno ili može stanovati. Član takvog domaćinstva ostaje rezident čak i ako često putuje izvan teritorije.

**Domaćinstva** se definišu kao male grupe osoba koje dijele isti životni smještaj, koji dijele određeni dio ili sav dohodak i koji troše određene vrste dobara i proizvoda zajednički uglavnom na stanovanje i hranu. Tome se može dodati kriterij familijarnih ili emocionalnih veza.

**Podaci prema starosti** iskazuju se prema navršenim godinama života. Svaka grupa starosti obuhvaća osobe koje su navršile godine života unutar granice intervala starosne grupe. Tako su naprimjer u skupini 15 – 19 godina obuhvaćene sve osobe koje imaju 15 i više godina, ali još nisu navršile 20 godina života.

U skupinu **radno sposobnog stanovništva** svrstane su sve osobe muškarci sa navršenih 15 do navršenih 64 godine života i žene sa navršenih 15 do navršenih 59 godina života.

**Prirodni priraštaj** stanovnika je razlika između broja živorođene djece i broja umrlih osoba.

**Migracija** je prostorno kretanje stanovništva. U ovoj publikaciji pod tim nazivom se podrazumijevaju osobe koje imaju stalno prebivalište na teritoriji Brčko Distrikta ("de jure"), a privremeno su napustila teritoriju iz raznih razloga.

**Živorodenim** se djetetom smatra svako dijete koje pri rađanju diše i pokazuje druge znakove života kao što su; kucanje srca, pulsiranje pupčane vrpce i nedvojbeno kretanje voljnih mišića.

Ako dijete ubrzo nakon poroda umre, najprije se registrira kao živorođeno, a zatim kao umrlo dojenče.

**Mrtvorodenim** se smatra dijete rođeno, odnosno izvađeno iz tijela majke bez ikakvih znakova života tj. ako nije disalo niti pokazivalo neke druge znake života, a nošeno je dulje od 28. tjedana (približno 7. mjeseci). Izbacivanje mrtvog ploda koji je nošen manje od 28. tjedana,

smatra se pobačajem (abortusom) bez obzira na to jeli riječ o spontanom ili namjernom prekidu trudnoće i ne registrira se u matičnim knjigama, niti su podaci iskazani u ukupnom broju mrtvorodenih.

U statistici umrlih jedinica promatranja je svaka umrla osoba.

**Umrli** je svaka živorođena osoba kod koje je nastupio trajni prestanak svih vitalnih funkcija koje započinju rađanjem bez mogućnosti ponovnog oživljavanja. Ovdje se ne svrstavaju mrtvorodođeni.

**Umrlo m odojčadi** smatraju se djeca koja su umrla prije navršene prve godine života.

U statistici zaključenih brakova jedinica promatranja je svaki zakonito zaključen brak.

U statistici razvedenih brakova jedinica promatranja je svaki brak koji je pravovaljanom presudom nadležnog suda razveden, poništen odnosno proglašen nevažećim.

**Starost** podaci o starosti stanovništva iskazuju se prema navršenim godinama života .

Svaka grupa starosti obuhvata osobe koje su navršile godine života unutar granice intervala.

**Bračno stanje** Bračnim stanjem se smatra zakonski status osoba na koje se događaji odnose. To znači da se oženjenim odnosno udatim smatraju samo one osobe koje su se u trenutku dešavanja odnosno događanja nalazile u braku zaključenom u skladu sa odredbama Zakona o braku , a kao razvedeni smatraju se osobe čiji je brak sudski (zakonski) razveden.

**Školska sprema** je najviši stupanj obrazovanja koje je osoba stekla po okončanju redovitog školovanja ili škole koja zamjenjuje redovne, polaganjem privatnih ispita, ili pohađanjem kursa za skraćeno završavanje neke škole kojim se po postojećim propisima stječe određena školska sprema.

**Trajanje braka** U statistici rađanja i statistici razvedenih brakova trajanje braka je izvedeno obilježje izraženo u navršenim godinama trajanja brčne zajednice.

U statistici rađanja broj navršenih godina trajanja braka predstavlja razliku između datuma zaključenja braka i datuma rađanja djeteta .

Kod razvedenih brakova broj godina trajanja izvodi se kao razlika između datuma zaključenja i datuma razvoda braka.

**Bračnim djetetom** se smatra ono dijete koje je rođeno u braku sklopljeno prema Zakonskim odredbama kao i ono koje je rođeno u okviru 300 dana nakon prestanka braka.

Pri određivanju reda rođenja djeteta uzimaju se u obzir sva djeca koju je majka rodila (živorođena i mrtvorodođena) , bez obzira na to jesu li rođena u braku ili izvan braka .

**Stručnom pomoći kod rađanja** smatra se pomoć doktora medicine ili diplomirane babice. Da bi se dobio ukupan broj rođenih sa stručnom pomoći treba zbrojiti rođene u „zdrastvenoj ustanovi" i rođene „na drugom mjestu sa stručnom pomoći" .

**Mjesto smrti i utvrđivanje smrti** Po ovom obilježju razvrstane su umrle osobe prema tome dali je smrt nastupila u zdrastvenoj ustanovi ili na drugom mjestu (u stanu, polju itd.) Ako je smrt nastupila u zdrastvenoj ustanovi ujedno se smatra da je smrt utvrdio ljekar, a ako je smrt nastupila van zdrastvene ustanove onda se umrli razvrstavaju još i prema tome dali je smrt utvrdio ljekar ili neko drugo lice. Obzirom da je Matična služba Brčko distrikta BiH u 2015.godini otpočela sa elektronskom obradom podataka o umrlim osobama, napominjemo da su njihovoj trenutnoj obradi ne nalazi podatak o umrlim osobama iz drugih općina, tako da imamo samo zbirni podatak o umrlim osobama

**Broj izdržavane djece** Kod razvedenih brakova uračunata su djeca razvedenih roditelja, koja nemaju sopstvenih prihoda za svoje izdržavanje bez obzira gdje se ta djeca nalaze i bez obzira dali tu djecu izdržavaju roditelji ili netko drugi.

## Osnovni demografski pokazatelji

**Opća stopa nataliteta** predstavlja odnos između broja živorođenih i procijenjenog broja stanovnika, računato na 1000 stanovnika.

**Opća stopa mortaliteta** predstavlja odnos između broja umrlih i procijenjenog broja stanovnika, računato na 1000 stanovnika.

**Opća stopa prirodnog priraštaja** predstavlja razliku između stope nataliteta i stope mortaliteta za godinu promatranja.

**Stopa smrtnosti dojenčadi** predstavlja odnos između broja umrle dojenčadi i broja živorođenih iste godine , računato na 1000 živorođenih.

**Stopa ukupnog fertiliteta** predstavlja ukupan broj živorođene djece na jednu ženu za godinu promatranja .

**Specifične stope fertiliteta** predstavljaju odnos između živorođene djece od majke određene starosti prema 1000 žena te iste starosti.

**Specifične stope mortaliteta** predstavljaju odnos broja umrlih određene starosti i procijenjenog broja stanovnika te iste starosti prema polu.



**PROCJENA BROJA STANOVNIKA 2005-2022.GODINA NA OSNOVU REZULTATA POPISA STANOVNIŠTVA, DOMAĆINSTAVA I STANOVA U BIH 2013.GODINE**

( bez podataka o vanjskim migracijma)

Godina	Ukupno	Muško	Žensko
2005	83.930	41.785	42.145
2006	84.100	41.866	42.234
2007	84.258	41.943	42.315
2008	84.233	41.897	42.336
2009	84.260	41.830	42.430
2010	83.995	41.609	42.386
2011	83.723	41.441	42.282
2012	83.516	41.235	42.281
2013	83.410	41.191	42.219
2014	83.309	41.119	42.190
2015	83.236	41.105	42.131
2016	83.254	41.104	42.150
2017	83.243	41.094	42.149
2018	83.234	41.093	42.141
2019	83.159	41.061	42.098
2020	82.684	40.845	41.839
2021	81.910	40.497	41.413
2022	81.414	40.212	41.202

**PROCJENA BROJA DOMAĆINSTAVA U BRČKO DISTRIKTU ZA 2018-2022.GODINU**

	Broj stanovnika	Broj domaćinstava
2018	83.234	26.763
2019	83.159	26.739
2020	82.684	26.586
2021	81.910	26.338
2022	81.414	26.178

**PROSJEČNA STAROST PRISUTNOG STANOVNIŠTVA**

	UKUPNO	Muško	Žensko
2018	39,81	38,49	41,10
2019	40,21	38,91	41,47
2020	40,33	39,02	41,61
2021	40,23	38,94	41,50
2022	40,30	38,98	41,59

**PROCJENA PRISUTNOG STANOVNIŠTVA PO SPOLU I STAROSNIM SKUPINAMA U 2022.GODINI**

	UKUPNO	Muško	Žensko
Ukupno	81.414	40.212	41.202
0-14	12.858	6.794	6.064
15-64	54.883	27.582	27.301
65 i više	13.673	5.836	7.837

## PRIRODNO KRETANJE STANOVNIŠTVA KRAJEM GODINE

	Rođeni			Umrli				Prirodni priraštaj	Brakovi	
	Živo rođeni		Mrtvo rođeni	Ukupno		Dojenčad			Sklopljeni	Razvedeni
	Svega	Muški		Svega	Muški	Svega	Muški			
2018	861	448	0	1.032	515	0	0	-171	632	298
2019	899	456	0	1.132	565	0	0	-233	599	187
2020	784	428	0	1.200	602	0	0	-416	402	240
2021	846	444	0	1.594	780	0	0	-748	621	264
2022	860	434	0	1.242	661	0	0	-382	673	185

## Stope prirodnog kretanja stanovništva

	Na 1000 stanovnika			Mrtvorodeni na 1000 živorođenih	Sklopljeni brakovi na 1000 stanovnika	Razvedeni brakovi na 1000 sklopljenih
	Živo rođeni	Umrli	Prirodni priraštaj			
2018	10,35	12,40	-2,05	0	7,6	471,52
2019	10,81	13,61	-2,80	0	7,2	312,20
2020	9,48	14,51	-5,03	0	4,9	597,01
2021	10,33	19,46	-9,13	0	7,6	425,12
2022	10,56	15,25	-4,69	0	8,3	274,90

## Grafikon: Rođenja, umiranja , sklopljeni i razvedeni brakovi

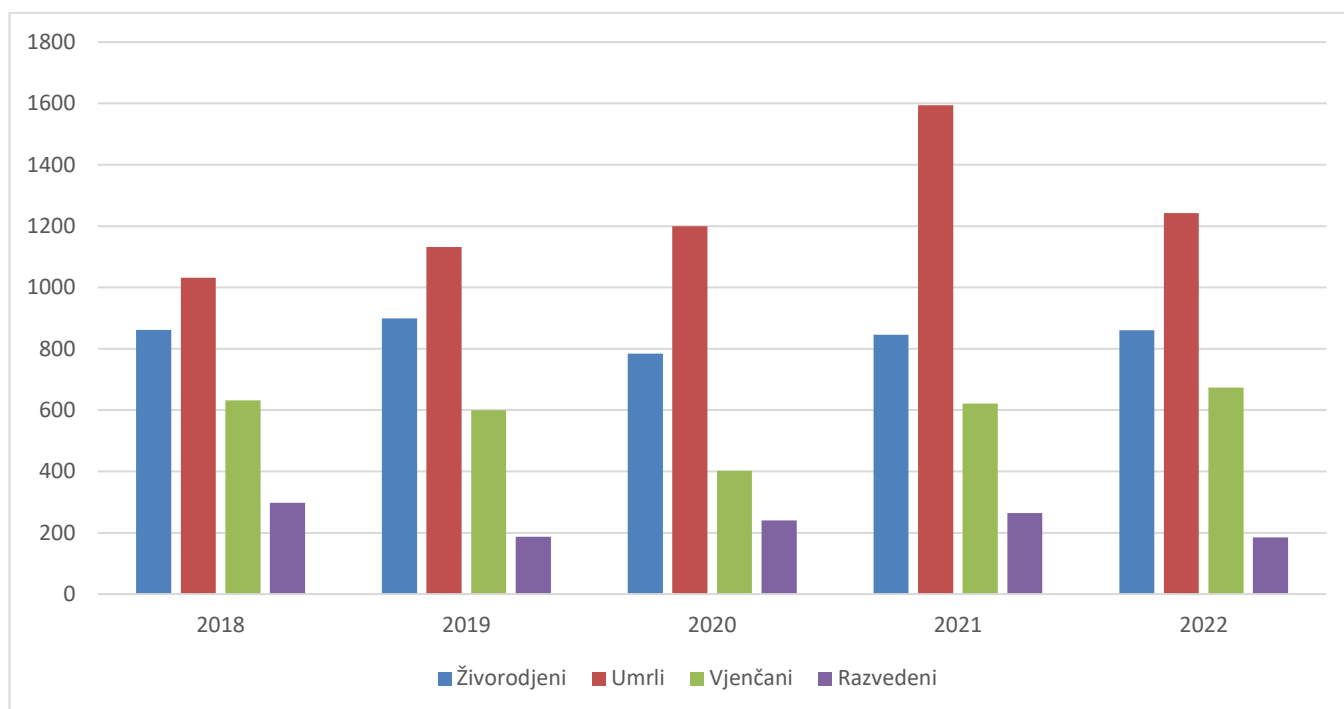

## STANOVNIŠTVO PREMA POJEDINAČNIM GODINAMA STAROSTI I SPOLU

Stanje 31.12.2022.godine

Starost	BRČKO DISTRIKT BIH		
	ukupno	muško	žensko
0	858	433	425
1	841	442	399
2	777	424	353
3	884	448	436
4	851	442	409
5	882	461	421
6	859	460	399
7	911	501	410
8	897	486	411
9	1.019	530	489
10	817	410	407
11	831	440	391
12	769	403	366
13	827	457	370
14	835	457	378
15	901	461	440
16	821	419	402
17	859	455	404
18	878	427	451
19	949	486	463
20	922	503	419
21	1.031	535	496
22	1.007	527	480
23	990	508	482
24	1.126	585	541
25	1.206	619	587
26	1.168	562	606
27	1.056	540	516
28	996	494	502
29	858	427	431
30	1.019	546	473
31	1.083	552	531
32	1.080	539	541
33	1.033	502	531
34	1.121	546	575
35	1.115	579	536
36	1.053	550	503
37	1.220	624	596
38	1.200	587	613
39	1.201	608	593
40	1.217	596	621
41	1.130	555	575

Starost	BRČKO DISTRIKT BIH		
	ukupno	muško	žensko
42	1.144	539	605
43	1.132	507	625
44	1.167	565	602
45	1.150	589	561
46	1.217	604	613
47	1.176	601	575
48	1.254	665	589
49	1.233	620	613
50	1.254	621	633
51	1.116	543	573
52	1.175	630	545
53	1.227	617	610
54	1.253	681	572
55	1.267	667	600
56	1.265	628	637
57	1.342	682	660
58	1.211	609	602
59	1.233	630	603
60	1.227	611	616
61	1.273	640	633
62	1.189	553	636
63	1.131	526	605
64	1.072	535	537
65	968	467	501
66	987	442	545
67	1.007	454	553
68	958	425	533
69	908	376	532
70	849	354	495
71	765	335	430
72	829	345	484
73	694	296	398
74	626	221	405
75	641	274	367
76	481	209	272
77	405	161	244
78	418	153	265
79	411	185	226
80	333	131	202
81	364	138	226
82	283	72	211
83	229	94	135
84	170	38	132
85+	282	53	229
	<b>81.414</b>	<b>40.212</b>	<b>41.202</b>

## STANOVNIŠTVO PO SKUPINAMA, STAROSTI I SPOLU

Procjena na dan 31.12.2022.godine

Starost	Broj			Struktura					
	Svega	Muški	Ženski	Svega	Muški	Ženski	Svega	Muški	Ženski
0 - 4	4.211	2.189	2.022	100	51,98	48,02	5,17	5,44	4,91
5 - 9	4.568	2.438	2.130	100	53,37	46,63	5,61	6,06	5,17
10 - 14	4.079	2.167	1.912	100	53,13	46,87	5,01	5,39	4,64
15 - 19	4.408	2.248	2.160	100	51,00	49,00	5,41	5,59	5,24
20 - 24	5.076	2.658	2.418	100	52,36	47,64	6,23	6,61	5,87
25 - 29	5.284	2.642	2.642	100	50,00	50,00	6,49	6,57	6,41
30 - 34	5.336	2.685	2.651	100	50,32	49,68	6,55	6,68	6,43
35 - 39	5.789	2.948	2.841	100	50,92	49,08	7,11	7,33	6,90
40 - 44	5.790	2.762	3.028	100	47,70	52,30	7,11	6,87	7,35
45 - 49	6.030	3.079	2.951	100	51,06	48,94	7,41	7,66	7,16
50 - 54	6.025	3.092	2.933	100	51,32	48,68	7,40	7,69	7,12
55 - 59	6.318	3.216	3.102	100	50,90	49,10	7,76	8,00	7,53
60 - 64	5.892	2.865	3.027	100	48,63	51,37	7,24	7,12	7,35
65 - 69	4.828	2.164	2.664	100	44,82	55,18	5,93	5,38	6,47
70 - 74	3.763	1.551	2.212	100	41,22	58,78	4,62	3,86	5,37
75 - 79	2.356	982	1.374	100	41,68	58,32	2,89	2,44	3,33
80 - 84	1.379	473	906	100	34,30	65,70	1,69	1,18	2,20
85 i više	282	53	229	100	18,79	81,21	0,35	0,13	0,56
<b>Ukupno:</b>	<b>81.414</b>	<b>40.212</b>	<b>41.202</b>	100	49,39	50,61	100	100	100

The background features a diagonal grey band containing several faint, light-grey illustrations of statistical charts and arrows. At the top, a pyramid chart is divided into three horizontal sections labeled 10%, 55%, and 70%. Below it is a line graph with multiple data series plotted on a coordinate system. To the right of the line graph is a 3D pie chart with several slices, some of which are labeled with percentages: 15%, 30%, 10%, and 45%. A large, curved arrow starts near the top right and points towards the bottom right. Another curved arrow starts near the bottom right and points towards the top right, creating a circular flow. A third arrow starts near the top right and points towards the bottom right, following the same path as the first arrow.

# STATISTIKA ROĐENIH

**ROĐENI PREMA VITALITETU I ŽIVOROĐENI PREMA POLU, MJESTU POROĐAJA I BRAČNOSTI**

	Ukupno	Živo rođeni			Mrtvo rođeni	Mjesto rođenja			Bračno	Vanbračno
		Ukupno	Muško	Žensko		U zdravstvenoj ustanovi	Na drugom mjestu			
							Sa str.pom.	Bez str.pom.		
<b>2018</b>										
U Brčko Distriktu	861	861	448	413	0	861	0	0	796	65
Iz Brčko Distrikta	861	861	448	413	0	861	0	0	796	65
Iz Federacije BiH	0	0	0	0	0	0	0	0	0	0
IZ RS	0	0	0	0	0	0	0	0	0	0
Rođeni u inozemstvu	59	59	28	31	0	59	0	0	56	3
<b>2019</b>										
U Brčko Distriktu	899	899	456	443	0	898	0	0	797	102
Iz Brčko Distrikta	899	899	456	443	0	898	0	1	797	102
Iz Federacije BiH	0	0	0	0	0	0	0	0	0	0
IZ RS	0	0	0	0	0	0	0	0	0	0
Rođeni u inozemstvu	40	40	26	14	0	40	0	0	38	2
<b>2020</b>										
U Brčko Distriktu	784	784	428	356	0	784	0	0	677	107
Iz Brčko Distrikta	784	784	428	356	0	784	0	0	677	107
Iz Federacije BiH	0	0	0	0	0	0	0	0	0	0
IZ RS	0	0	0	0	0	0	0	0	0	0
Rođeni u inozemstvu	40	40	23	17	0	40	0	0	37	3
<b>2021</b>										
U Brčko Distriktu	846	846	444	402	0	846	0	0	739	107
Iz Brčko Distrikta	846	846	444	402	0	846	0	0	739	107
Iz Federacije BiH	0	0	0	0	0	0	0	0	0	0
IZ RS	0	0	0	0	0	0	0	0	0	0
Rođeni u inozemstvu	30	30	19	11	0	30	0	0	30	0
<b>2022</b>										
U Brčko Distriktu	860	860	434	426	0	860	0	0	744	116
Iz Brčko Distrikta	860	860	434	426	0	860	0	0	744	116
Iz Federacije BiH	0	0	0	0	0	0	0	0	0	0
IZ RS	0	0	0	0	0	0	0	0	0	0
Rođeni u inozemstvu	30	30	21	9	0	30	0	0	30	0

## ROĐENI IZ BRČKO DISTRIKTA U INOSTRANSTVU U 2022.GODINI

Države	Ukupno	Živorodjeni			Mrtvo- rođeni	Mjesto rođenja			Bračno	Vanbračno
		Ukupno	Muško	Žensko		U zdrav. ustanovi	Na drugom mjes.			
							Sa struč.pom	Bez struč.pom		
Australija	1	1	0	1	0	1	0	0	1	0
Austrija	13	13	8	5	0	13	0	0	13	0
Hrvatska	2	2	2	0	0	2	0	0	2	0
Njemačka	8	8	6	2	0	8	0	0	8	0
Italija	2	2	2	0	0	2	0	0	2	0
Luksemburg	1	1	1	0	0	1	0	0	1	0
Slovenija	2	2	2	0	0	2	0	0	2	0
Svicarska	1	1	0	1	0	1	0	0	1	0
UKUPNO	30	30	21	9	0	30	0	0	30	0



## ŽIVOROĐENI PREMA STAROSTI MAJKE I STAROSTI OCA

Godina	Ukupno	Ispod 15	15 - 19	20 - 24	25 - 29	30 - 34	35 - 39	40 - 44	45 - 49	50 i više	Nepoznato
--------	--------	----------	---------	---------	---------	---------	---------	---------	---------	-----------	-----------

### Starost majke

2018	861	0	35	194	244	245	101	27	2	1	12
2019	899	2	42	207	244	254	117	21	4	1	7
2020	784	0	38	171	233	202	111	18	0	1	10
2021	846	11	37	158	255	240	109	29	1	1	5
2022	860	2	24	164	295	203	119	33	4	1	15

### Struktura

2018	100,00	0,45	5,57	19,93	30,29	27,39	13,36	2,00	0,22	0,11	0,68
2019	100,00	0,00	4,07	22,53	28,34	28,46	11,73	3,14	0,23	0,12	1,38
2020	100,00	0,22	4,67	23,03	27,14	28,25	13,01	2,34	0,44	0,11	0,79
2021	100,00	1,30	4,37	18,68	30,14	28,37	12,88	3,43	0,12	0,12	0,59
2022	100,00	0,23	2,79	19,07	34,30	23,60	13,84	3,84	0,47	0,12	1,74

### Starost oca

2018	861	0	2	62	188	256	157	52	14	6	124
2019	899	1	1	74	187	253	170	51	13	4	144
2020	784	0	1	69	173	185	148	48	14	8	138
2021	846	0	11	67	156	238	161	62	13	8	130
2022	860	0	2	54	181	217	159	65	18	9	155

### Struktura

2018	100,00	0	0,23	7,2	21,84	29,73	18,23	6,04	1,63	0,7	14,4
2019	100,00	0,11	0,11	8,23	20,8	28,14	18,91	5,67	1,45	0,44	16,14
2020	100,00	0	0,13	8,8	22,07	23,6	18,88	6,12	1,79	1,02	17,59
2021	100,00	0	1,3	7,92	18,44	28,13	19,03	7,33	1,54	0,95	15,36
2022	100,00	0	0,23	6,28	21,05	25,23	18,49	7,56	2,09	1,05	18,02

## ŽIVOROĐENI PREMA BRAČNOM STATUSU I REDU ROĐENJA

Godina	Ukupno	Bračni status		Red rođenja					
		Bračno	Vanbračno	Prvo	Drugo	Treće	Četvrto	Peto I više	Nepozn.
2018	861	796	65	494	231	85	31	20	0
2019	899	797	102	484	250	100	41	24	0
2020	784	677	107	423	220	98	19	24	0
2021	846	734	112	461	226	99	32	28	0
2022	860	744	116	402	269	125	35	29	0

### Struktura (%)

2018	100,00	92,45	7,55	57,38	26,83	9,87	3,60	2,32	0,00
2019	100,00	88,65	11,35	53,84	27,81	11,12	4,56	2,67	0,00
2020	100,00	86,35	13,65	53,95	28,06	12,50	2,42	3,07	0,00
2021	100,00	86,77	13,23	54,50	26,71	11,70	3,78	3,31	0,00
2022	100,00	86,51	13,49	46,74	31,28	14,53	4,07	3,38	0,00

Grafikon: Živorodeni po redu rođenja

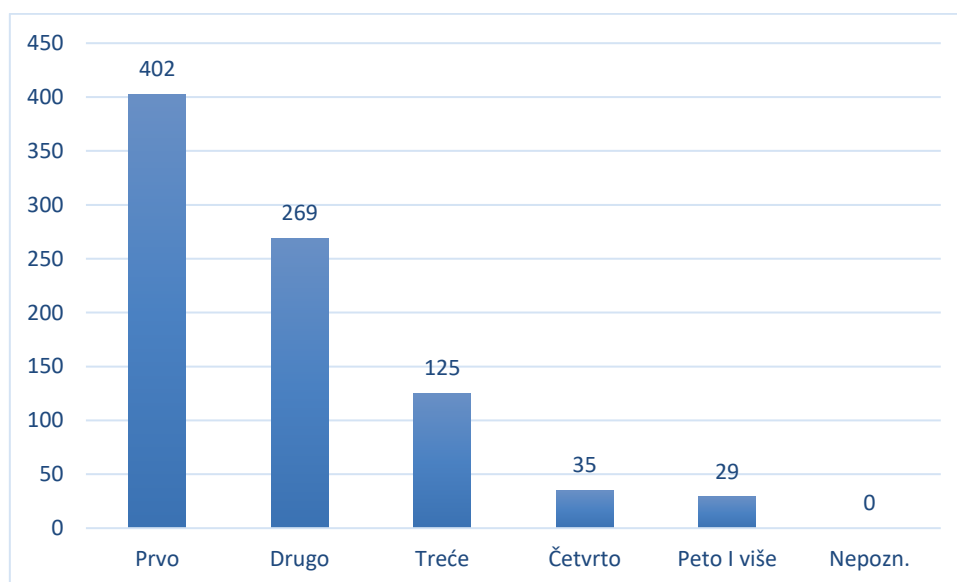

## PROSJEČNA STAROST MAJKE I OCA ŽIVOROĐENE DJECE

Prosječna starost

	Majke	Oca
2018	31,84	36,08
2019	30,87	34,54
2020	28,01	33,52
2021	28,75	32,16
2022	29,03	32,61

### Grafikon: Prosječna starost majke i oca živorodene djece

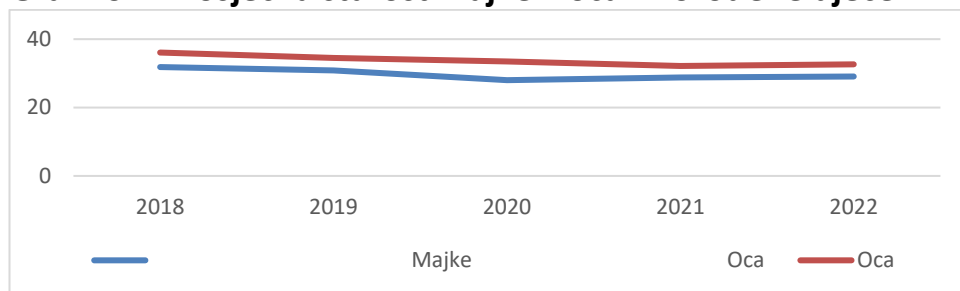

## PROSJEČNA STAROST MAJKE I OCA PREMA REDU ROĐENJA ŽIVOROĐENE DJECE U 2022 GODINI

	majke	oca
Prvo	27,71	30,90
Drugo	29,53	33,70
Treće	30,71	34,40
Četvrto	33,30	38,80
Peto	29,10	31,40

### Grafikon: Prosječna starost majke i oca prema redu rođenja živorodene djece u 2022 godine

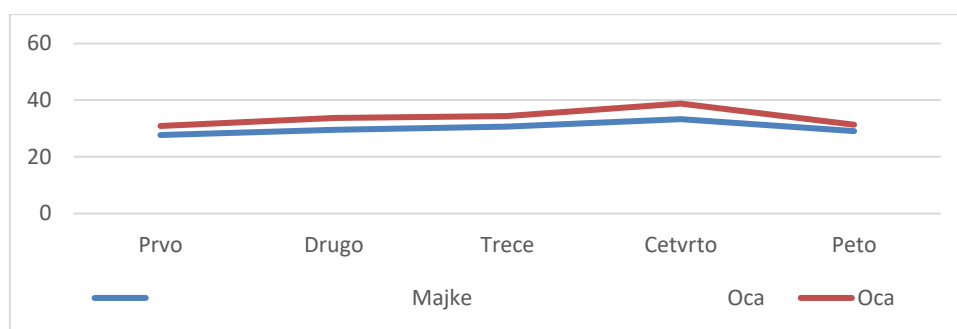

## ŽIVOROĐENI PO STAROSTI MAJKE, BRAČNOM STATUSU I REDU ROĐENJA U 2022 GODINI

Starost žene	Ukupno	Bračnost		Red rađanja									
		U braku	Vanbračno	Prvo	Drugo	Treće	Četvrto	Peto	Šesto	Sedmo	Osmo	Deveto	10 i više
Ukupno	860	744	116	402	269	125	35	15	3	4	6	0	1
Ispod 15	2	1	1	2	0	0	0	0	0	0	0	0	0
15 - 19	24	10	14	15	8	1	0	0	0	0	0	0	0
20 - 24	164	136	28	105	37	17	4	1	0	0	0	0	0
25 - 29	295	260	35	142	94	38	6	9	1	2	3	0	0
30 - 34	203	189	14	78	77	32	7	3	2	2	2	0	0
35 - 39	119	108	11	37	38	29	13	2	0	0	0	0	0
40 - 44	33	25	8	9	10	7	5	0	0	0	1	0	1
45 – 49 i više	5	4	1	4	1	0	0	0	0	0	0	0	0
Nepoznato	15	11	4	10	4	1	0	0	0	0	0	0	0

## ŽIVOROĐENI PO STAROSTI OCA, BRAČNOM STATUSU I REDU ROĐENJA U 2022 GODINI

Starost oca	Ukupno	Bračnost		Red rađanja									
		U braku	Vanbračno	Prvo	Drugo	Treće	Četvrto	Peto	Šesto	Sedmo	Osmo	Deveto	10 i više
Ukupno	860	744	116	402	269	125	35	15	3	4	6	0	1
Ispod 15	0	0	0	0	0	0	0	0	0	0	0	0	0
15 - 19	2	2	0	2	0	0	0	0	0	0	0	0	0
20 - 24	54	53	1	45	5	2	0	2	0	0	0	0	0
25 - 29	181	179	2	109	50	18	3	1	0	0	0	0	0
30 - 34	217	216	1	103	75	35	2	1	0	1	0	0	0
35 - 39	159	159	0	48	62	36	7	4	1	1	0	0	0
40 - 44	65	65	0	21	23	12	9	0	0	0	0	0	0
45 – 49	18	18	0	7	5	2	4	0	0	0	0	0	0
50 i više	9	9	0	4	3	2	0	0	0	0	0	0	0
Nepoznato	155	43	112	63	46	18	10	7	2	2	6	0	1

## ROĐENI PO MJESECIMA

	Svega	I	II	III	IV	V	VI	VII	VIII	IX	X	XI	XII
2018	861	84	67	67	59	64	68	88	80	68	76	74	66
U Brčko Distriktu	0	0	0	0	0	0	0	0	0	0	0	0	0
Iz Brčko Distrikta	0	0	0	0	0	0	0	0	0	0	0	0	0
Iz Federacije BiH	5	1	2	1	0	0	0	1	0	0	0	0	0
Iz RS													
2019	899	69	65	76	71	71	85	71	75	82	79	60	95
U Brčko Distriktu	0	69	65	76	71	71	85	71	75	82	79	60	95
Iz Brčko Distrikta	0	0	0	0	0	0	0	0	0	0	0	0	0
Iz Federacije BiH	784	0	0	0	0	0	0	0	0	0	0	0	0
Iz RS													
2020													
U Brčko Distriktu	784	61	53	77	56	54	81	73	73	85	54	60	57
Iz Brčko Distrikta	0	61	53	77	56	54	81	73	73	85	54	60	57
Iz Federacije BiH	0	0	0	0	0	0	0	0	0	0	0	0	0
Iz RS	0	0	0	0	0	0	0	0	0	0	0	0	0
2021													
U Brčko Distriktu	846	88	52	69	65	72	64	74	86	76	74	72	54
Iz Brčko Distrikta	846	88	52	69	65	72	64	74	86	76	74	72	54
Iz Federacije BiH	0	0	0	0	0	0	0	0	0	0	0	0	0
Iz RS	0	0	0	0	0	0	0	0	0	0	0	0	0
2022													
U Brčko Distriktu	860	59	74	63	71	67	80	68	77	84	77	87	53
Iz Brčko Distrikta	860	59	74	63	71	67	80	68	77	84	77	87	53
Iz Federacije BiH	0	0	0	0	0	0	0	0	0	0	0	0	0
Iz RS	0	0	0	0	0	0	0	0	0	0	0	0	0

## ŽIVOROĐENI PREMA MJESECU I DANU ROĐENJA U 2022. GODINI

Dan rođenja	Mjesec rođenja												
	Ukupno	I	II	III	IV	V	VI	VII	VIII	IX	X	XI	XII
1	31	3	2	3	3	1	4	4	2	2	2	2	3
2	44	2	9	6	5	2	5	3	1	3	2	3	3
3	24	2	3	3	2	2	2	0	3	1	2	3	1
4	32	5	2	2	5	0	2	3	5	2	2	1	3
5	31	3	6	2	1	1	3	3	3	2	3	3	1
6	33	1	2	3	2	2	5	1	3	6	3	2	3
7	25	3	2	4	2	1	2	2	1	1	4	1	2
8	27	1	3	3	1	1	4	3	1	3	3	3	1
9	28	2	1	2	2	2	3	2	1	3	3	4	3
10	27	4	1	5	2	3	4	0	4	0	1	2	1
11	20	0	2	1	4	1	4	3	1	1	3	0	0
012	34	2	4	0	1	5	1	4	1	6	3	4	3
13	21	0	2	1	5	1	5	2	1	1	3	0	0
14	25	1	3	3	1	3	1	1	1	3	4	4	0
15	28	2	2	0	3	5	3	3	3	3	1	2	1
16	26	0	5	1	0	2	4	3	1	2	3	2	3
17	28	2	2	1	1	2	1	2	3	2	4	7	1
18	20	1	4	2	1	0	3	1	3	0	2	2	1
19	26	1	2	0	3	4	4	3	1	5	2	1	0
20	32	1	2	0	3	4	4	3	1	5	5	2	2
21	31	4	2	3	5	1	0	2	2	3	1	6	2
22	33	1	2	4	3	1	5	3	10	1	0	2	1
23	26	2	3	2	0	0	3	2	4	5	1	2	2
24	31	3	2	0	3	3	2	2	3	2	3	5	3
25	27	0	2	1	5	4	1	1	1	7	2	2	1
26	26	2	0	2	2	4	0	1	4	2	4	4	1
27	20	3	1	1	1	2	1	2	0	3	3	2	1
28	23	3	3	3	1	0	0	3	2	4	1	3	0
29	21	0	0	0	2	3	1	1	4	3	2	4	1
30	30	0	0	0	2	2	3	1	4	3	2	9	4
31	30	5	0	5	0	5	0	4	3	0	3	0	5
Ukupno	860												

## ŽIVOROĐENI PREMA NACIONALNOJ-ETNIČKOJ PRIPADNOSTI MAJKE I OCA

	Ukupno	Bošnjaci	Hrvat	Srbi	Ostali	Nisu nac.opr	Nepoznato
2018							
Etnička pripadnost oca	861	385	46	314	112	0	4
Etnička pripadnost majke	861	450	51	354	4	0	2
2019							
Etnička pripadnost oca	899	392	39	333	132	0	3
Etnička pripadnost majke	899	475	47	375	1	0	1
2020							
Etnička pripadnost oca	784	340	36	276	129	0	3
Etnička pripadnost majke	784	373	38	321	43	0	9
2021							
Etnička pripadnost oca	846	378	27	315	126	0	0
Etnička pripadnost majke	846	461	31	352	2	0	0
2022							
Etnička pripadnost oca	860	378	34	309	139	0	
Etnička pripadnost majke	860	463	37	357	3	0	

## ŽIVOROĐENI PREMA ŠKOLSKOJ SPREMI MAJKE I OCA

	Ukupno	Bez škole (1-3 razr.)	4-7 razreda osn. škole	Osnovno obrazovanje	KV i VKV	SSS	VŠŠ	VSS	nepoznato
2018									
Školska sprema oca	861	5	1	45	226	187	74	84	239
Školska sprema majke	861	3	9	94	187	218	79	107	164
2019									
Školska sprema oca	899	3	4	44	218	210	45	105	270
Školska sprema majke	899	3	8	100	197	227	60	136	168
2020									
Školska sprema oca	784	2	0	34	206	201	19	66	256
Školska sprema majke	784	10	6	74	187	214	40	96	157
2021									
Školska sprema oca	846	14	2	40	219	216	32	83	240
Školska sprema majke	846	15	10	78	187	241	41	112	162
2022									
Školska sprema oca	860	2	1	31	165	234	41	93	293
Školska sprema majke	860	5	14	92	121	282	39	119	188

**VIŠESTRUKI POROĐAJI PO STAROSTI MAJKE I POLU DJETETA, PREMA VRSTI I VITALITETU**

Starost majke		Ukupno		Dvostruki porođaj			Trostruki i više		
		Živorodeni	Mrtvorodeni	Ukupno	Živorodeni	Mrtvorodeni	Ukupno	Živorodeni	Mrtvorodeni
	<b>2018</b>								
	Ukupno	3	0	3	3	0	0	0	0
	Muški	2	0	2	2	0	0	0	0
	Ženski	1	0	1	1	0	0	0	0
	<b>2019</b>								
	Ukupno	4	0	4	4	0	0	0	0
	Muški	0	0	0	0	0	0	0	0
	Ženski	4	0	4	4	0	0	0	0
	<b>2020</b>								
	Ukupno	6	0	6	6	0	0	0	0
	Muški	2	0	2	2	0	0	0	0
	Ženski	4	0	4	4	0	0	0	0
	<b>2021</b>								
	Ukupno	6	0	6	6	0	0	0	0
	Muški	3	0	3	3	0	0	0	0
	Ženski	3	0	3	3	0	0	0	0
	<b>2022</b>								
	Ukupno	4	0	4	4	0	0	0	0
	Muški	3	0	3	3	0	0	0	0
	Ženski	1	0	1	1	0	0	0	0



**MRTVOROĐENI PO REDU MRTVOROĐENE DJECE I STAROSTI MAJKE**

Red rođenja	Starost majke											
	Ukupno	Ispod 15	15-19	20-24	25-29	30-34	35-39	40-44	45-49	50 više	Nepoznato	
2018												
Ukupno	0	0	0	0	0	0	0	0	0	0	0	0
Prvo	0	0	0	0	0	0	0	0	0	0	0	0
2019												
Ukupno	0	0	0	0	0	0	0	0	0	0	0	0
Prvo	0	0	0	0	0	0	0	0	0	0	0	0
2020												
Ukupno	0	0	0	0	0	0	0	0	0	0	0	0
Prvo	0	0	0	0	0	0	0	0	0	0	0	0
2021												
Ukupno	0	0	0	0	0	0	0	0	0	0	0	0
Prvo	0	0	0	0	0	0	0	0	0	0	0	0
2022												
Ukupno	0	0	0	0	0	0	0	0	0	0	0	0
Prvo	0	0	0	0	0	0	0	0	0	0	0	0

**MRTVOROĐENI PREMA SPOLU**

Godina	Ukupno	Muški	Ženski
2018	0	0	0
2019	0	0	0
2020	0	0	0
2021	0	0	0
2022	0	0	0



# STATISTIKA UMRLIH

**UMRLI PREMA POLU, LIJEČENJU MJESTU I SMRTI I KO JE USTANOVIO SMRT I UMRLA DOJENČAD PO POLU**

	Ukupno	Pol		Liječenje		Mjesto smrti			Ko je utvrdio smrt					Umrli dojenčad	
		Muško	Žensko	Da	Ne	U zdr. ustan.	Usta. za smj.	Stan i drugo mj.	Mrtvoz- rnik d.m.	Mrtvoz.dr. zdra.rad.	Obdu- ktor	Dr.medi- cine	Uzrok smr. ne utvrđ.	Muško	Žensko

2018

U Brčko distriktu	1032	515	517	1027	5	841	39	152	981	3	2	46	0	0	0
Umrli u inozemstvu	106	61	45	106	0	80	1	25	104	1	0	1	0	0	0

2019

U Brčko distriktu	1132	565	567	1128	4	961	62	109	1029	0	2	101	0	0	0
Umrli u inozemstvu	134	82	52	134	0	116	1	17	124	0	0	10	0	0	0

2020

U Brčko distriktu	1200	602	598	1199	1	941	93	166	1086	3	3	108	0	0	0
Umrli u inozemstvu	104	61	43	103	1	80	4	20	93	0	2	9	0	0	0

2021

U Brčko distriktu	1594	780	814	1592	2	1276	133	185	1458	0	2	133	1	0	0
Umrli u inozemstvu	141	92	49	140	1	114	4	23	137	0	2	2	0	0	0

2022

U Brčko distriktu	1242	661	581	1240	2	927	160	155	1208	1	2	31	0	0	0
Umrli u inozemstvu	88	58	30	88	0	74	2	12	84	0	0	4	0	0	0

## UMRLI IZ BRČKO DISTRIKTA U INOZEMSTVU

Država	Ukupno	Pol		Liječenje		Mjesto smrti			Ko je utvrdio smrt					Umrli dojen.	
		Muško	Žensko	Da	Ne	U zdra. ustnovi	Ustanova za smj.	Stan i dru.mj	Mrtvoz. d.m.	Mrtvoz.dr. zdr.rad	Obduktor	Dr. medic.	Uzrok ne utvr.	Muško	Žensko
Australija	1	1	0	1	0	1	0	0	1	0	0	0	0	0	0
Austrija	21	18	3	21	0	18	1	2	20	0	0	1	0	0	0
Hrvatska	34	21	13	34	0	28	1	5	33	0	0	1	0	0	0
Danska	1	0	1	1	0	0	0	1	1	0	0	0	0	0	0
Njemačka	15	10	5	15	0	13	0	2	14	0	0	1	0	0	0
Irska	1	1	0	1	0	1	0	0	1	0	0	0	0	0	0
Slovačka	1	0	1	1	0	1	0	0	1	0	0	0	0	0	0
Švedska	2	1	1	2	0	2	0	0	2	0	0	0	0	0	0
SAD	3	1	2	3	0	3	0	0	3	0	0	0	0	0	0
Srbija	9	5	4	9	0	7	0	2	8	0	0	1	0	0	0
Ukupno	88	58	30	88	0	74	2	12	84	0	0	4	0	0	0

## UMRLI PREMA SKUPINAMA, STAROSTI I POLU

Godine	Umrli														
	Ukupno	2022		Ukupno	2021		Ukupno	2020		Ukupno	2019		Ukupno	2018	
		Muško	Žensko		Muško	Žensko		Muško	Žensko		Muško	Žensko		Muško	Žensko
0 - 4				0	0	0	0	0	0	0	0	0	0	0	0
05-09				0	0	0	0	0	0	0	0	0	0	0	0
10-14				2	1	1	0	0	0	0	0	0	0	0	0
15 - 19	1	1	0	2	1	1	1	0	1	1	1	0	2	2	0
20 - 24	1	1	0	1	1	0	1	1	0	3	3	0	1	1	0
25 - 29	4	2	2	3	1	2	3	3	0	4	3	1	5	4	1
30 - 34	4	4	0	8	6	2	6	3	3	4	2	2	5	4	1
35 - 39	3	3	0	6	3	3	7	5	2	6	4	2	8	3	5
40 - 44	9	5	4	17	12	5	6	4	2	7	2	5	13	10	3
45 - 49	12	7	5	20	12	8	14	9	5	10	6	4	18	13	5
50 - 54	25	18	7	33	19	14	29	20	9	36	28	8	24	17	7
55 - 59	53	37	16	61	38	23	49	35	14	53	37	16	62	46	16
60 - 64	99	75	24	106	68	38	92	69	23	81	56	25	82	53	29
65 - 69	130	89	41	186	121	65	137	81	56	114	66	48	93	50	43
70 - 74	182	107	75	241	132	109	156	76	80	123	68	55	117	64	53
75 - 79	182	92	90	269	119	150	178	84	94	199	103	96	166	80	86
80 - 84	260	114	146	334	129	205	254	112	142	256	97	159	223	100	123
85 i više	277	106	171	305	117	188	266	99	167	234	88	146	212	68	144
nepoznato	0	0	0	0	0	0	1	1	0	1	1	0	1	0	1
Ukupno	1242	661	581	1594	780	814	1200	602	598	1132	565	567	1032	515	517

## SPECIFIČNE STOPE MORTALITETA

Godine	Specifične stope mortaliteta									
	2021		2021		2020		2019		2018	
	Muško	Žensko	Muško	Žensko	Muško	Žensko	Muško	Žensko	Muško	Žensko
0 - 4	0,00	0,00	0,00	0,00	0,00	0,00	0,00	0,00	0,00	0,00
5 - 9	0,00	0,00	0,00	0,00	0,00	0,00	0,00	0,00	0,00	0,00
10 - 14	0,00	0,00	0,45	0,51	0,00	0,00	0,00	0,00	0,00	0,00
15 - 19	0,44	0,00	0,44	0,47	0,00	0,45	0,41	0,00	0,79	0,00
20 - 24	0,38	0,00	0,36	0,00	0,36	0,00	1,06	0,00	0,36	0,00
25 - 29	0,76	0,76	0,39	0,79	1,17	0,00	1,17	0,40	1,56	0,40
30 - 34	1,49	0,00	2,20	0,73	1,10	1,11	0,71	0,72	1,38	0,35
34 - 39	1,02	0,00	1,01	1,02	1,67	0,66	1,37	0,66	1,06	1,64
40 - 44	1,81	1,32	4,35	1,68	1,42	0,66	0,69	1,67	3,26	1,01
45 - 49	2,27	1,69	3,85	2,64	2,91	1,67	1,92	1,35	4,21	1,67
50 - 54	5,82	2,39	6,01	4,82	6,14	3,03	8,40	2,58	5,07	2,25
55 - 59	11,50	5,16	11,88	7,35	10,76	4,44	11,67	5,08	14,58	5,03
60 - 64	26,18	7,93	24,32	12,93	25,81	7,92	21,15	8,79	20,15	10,29
65 - 69	41,13	15,39	56,46	24,08	37,64	21,11	30,80	18,10	24,06	16,71
70 - 74	68,99	33,91	83,60	50,53	47,68	37,74	46,20	27,96	45,85	27,66
75 - 79	93,69	65,50	127,96	115,30	85,63	66,81	103,31	64,39	76,05	56,73
80 - 84	241,01	161,15	242,94	213,32	201,80	137,86	159,54	157,74	162,87	115,82
85 i više	2000,00	746,72	1404,76	664,31	697,18	469,10	520,71	352,66	417,18	381,96
Ukupno	16,44	14,10	19,29	19,66	14,74	14,29	13,76	13,47	12,53	12,27

## UMRLI PO POLU I NACIONALNO – ETNIČKOJ PRIPADNOSTI

Godina	Pol	Ukupno	Bošnjaci	Hrvati	Srbi	Nisu se nacion. izjasnili	Izjasnili se relig. pripadnos.	Ostali	Nepozn.
2018	Svega	1032	419	206	407	0	0	0	0
	Musko	515	211	110	194	0	0	0	0
	Zensko	517	208	96	213	0	0	0	0
2019	Svega	1132	466	200	465	1	0	0	0
	Musko	565	237	90	238	0	0	0	0
	Zensko	567	229	110	227	1	0	0	0
2020	Svega	1200	494	197	509	0	0	0	0
	Musko	602	249	107	246	0	0	0	0
	Zensko	598	245	90	263	0	0	0	0
2021	Svega	1594	671	235	688	0	0	0	0
	Musko	780	336	108	336	0	0	0	0
	Zensko	814	335	127	352	0	0	0	0
2022	Svega	1242	509	190	541	0	0	2	0
	Musko	661	265	114	280	0	0	2	0
	Zensko	581	244	76	261	0	0	0	0

## UMRLI PREMA POLU I BRAČNOM STANJU

Pol	Ukupno	Neoženjen neudata	oženjen udata	udovac udovica	razveden razvedena	nepoznato	
2018	Svega	1032	284	328	360	51	9
	Muško	515	145	233	103	26	8
	Žensko	517	139	95	257	25	1
2019	Svega	1132	332	332	391	65	12
	Muško	565	175	231	119	34	6
	Žensko	567	157	101	272	31	6
2020	Svega	1200	317	386	426	61	10
	Muško	602	161	276	124	35	6
	Žensko	598	156	110	302	26	4
2021	Svega	1594	385	518	577	104	10
	Muško	780	211	369	145	50	5
	Žensko	814	174	149	432	54	5
2022	Svega	1242	227	405	504	85	21
	Muško	661	135	310	158	50	8
	Žensko	581	92	95	346	35	13

## PROSJEČNA STAROST UMRLIH OSOBA

	Ukupno	Muški	Ženski
2018	75,18	71,10	77,33
2019	75,75	73,95	77,55
2020	75,74	73,93	77,57
2021	74,67	72,43	76,82
2022	75,20	72,70	78,30

### GRAFIKON: Prosječna starost umrlih osoba u Brčko Distriktu

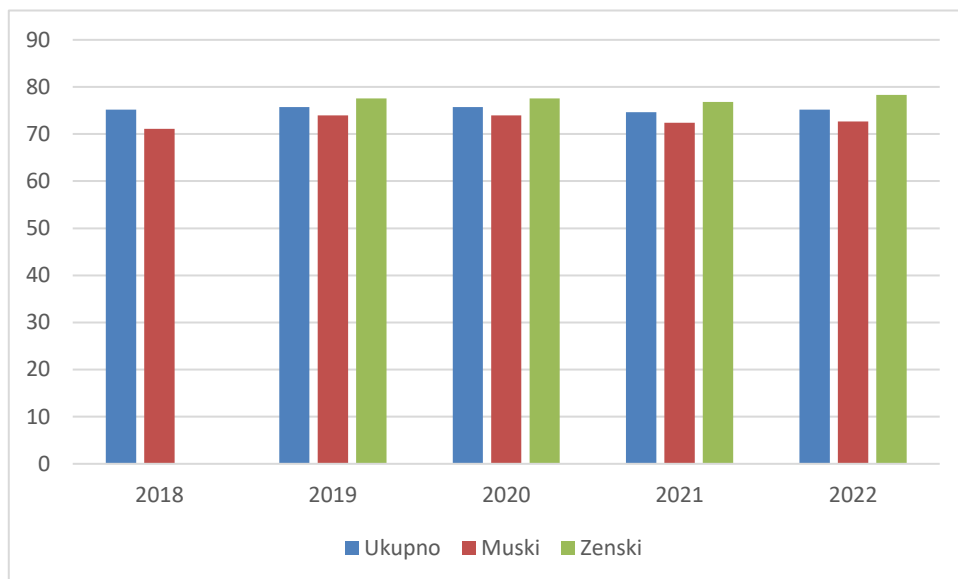

## NASILNE SMRTI

	Ukupno	Nesretni slučaj	Samoubistvo	Ubistvo	Nepoznato
2018	0	0	0	0	0
Svega					
Muško	0	0	0	0	0
Žensko	0	0	0	0	0
2019	0	0	0	0	0
Svega					
Muško	0	0	0	0	0
Žensko	0	0	0	0	0
2020	0	0	0	0	0
Svega					
Muško	0	0	0	0	0
Žensko	0	0	0	0	0
2021	0	0	0	0	0
Svega					
Muško	0	0	0	0	0
Žensko	0	0	0	0	0
2022	0	0	0	0	0
Svega					
Muško	0	0	0	0	0
Žensko	0	0	0	0	0



## UMRLI PO POLU STAROSTI I GODINI ROĐENJA U 2022.GODINI

Starost	Godina rođenja	UKUPNO			Starost	Godina rođenja	UKUPNO		
			Muško	Žensko				Muško	Žensko
16	2006	1	1	0	69	1952	37	19	18
20	2001	1	1	0	70	1951	25	13	12
26	1996	1	0	1	71	1950	29	21	8
27	1994	2	2	0	72	1949	49	25	24
29	1993	1	0	1	73	1948	38	25	13
31	1990	1	1	0	74	1947	41	23	18
32	1990	1	1	0	75	1946	41	22	19
34	1988	2	2	0	76	1945	27	12	15
37	1985	2	2	0	77	1944	32	14	18
38	1984	0	0	0	78	1943	45	27	19
39	1982	1	1	0	79	1942	36	17	19
40	1982	3	2	1	80	1941	48	24	24
41	1981	0	0	0	81	1940	53	26	27
42	1980	4	2	2	82	1939	52	21	31
43	1978	2	1	1	83	1938	54	25	29
46	1975	4	4	0	84	1937	53	18	35
47	1974	4	1	3	85	1936	52	28	24
48	1973	4	2	2	86	1935	46	19	27
49	1972	0	0	0	87	1934	36	12	24
50	1971	8	6	2	88	1933	43	15	28
51	1971	4	3	1	89	1932	24	7	17
52	1969	4	4	0	90	1931	22	5	17
53	1968	4	2	2	91	1930	14	3	11
54	1967	5	3	2	92	1929	8	5	3
55	1966	5	4	1	93	1928	14	4	10
56	1965	15	10	5	94	1927	8	3	5
57	1964	7	6	1	95	1926	3	2	1
58	1963	12	7	5	96	1925	1	0	1
59	1962	14	10	4	97	1924	3	2	1
60	1961	14	11	3	99	1922	1	0	1
61	1960	18	12	6	101	1921	1	0	1
62	1959	21	16	5	102	1919	1	1	0
63	1958	25	19	6	999	0	0	0	0
64	1957	21	17	4					
65	1956	23	16	7					
66	1955	19	15	4					
67	1954	28	21	7					
68	1953	23	18	5					
					<b>Ukupno</b>		<b>1242</b>	<b>661</b>	<b>581</b>

## UMRLI PO UZROKU SMRTI I SPOLU, PREMA STAROSTI U 2021 i 2022. GODINI

Uzrok smrti		2021	2022												Nepoz
			Ukupno	do 1 god	1 - 4	5-14	15-24	25-34	35-44	45-54	55-64	65-74	75-84	85 i više	
Ukupno	Svega	1594	1242	0	0	0	2	8	12	37	152	312	442	277	0
	Muški	780	661	0	0	0	2	6	8	25	112	196	206	106	0
	Ženski	814	581	0	0	0	0	2	4	12	40	116	236	171	0
( A04 – A80)	Svega	26	20	0	0	0	0	0	0	0	2	7	9	2	0
Određene infekt.i paraz.bol.	Muški	13	14	0	0	0	0	0	0	0	2	6	4	2	0
	Ženski	13	6	0	0	0	0	0	0	0	0	1	5	0	0
(B00-B25)	Svega	15	9	0	0	0	0	0	0	0	2	2	3	2	0
	Muški	6	8	0	0	0	0	0	0	0	1	2	3	2	0
	Ženski	9	1	0	0	0	0	0	0	0	1	0	0	0	0
( C02-C92)	Svega	187	181	0	0	0	0	1	4	9	27	76	45	19	0
Neoplazme	Muški	111	98	0	0	0	0	0	1	4	16	49	22	6	0
	Ženski	76	83	0	0	0	0	1	3	5	11	27	23	13	0
D	Svega	16	12	0	0	0	0	0	1	0	3	1	4	3	0
(D12-D66)	Muški	9	7	0	0	0	0	0	0	0	2	1	3	1	0
	Ženski	7	5	0	0	0	0	0	1	0	1	0	1	2	0
( E10-E56 )	Svega	23	40	0	0	0	0	0	1	1	8	9	15	6	0
Endokrina i met.obolj.sa	Muški	10	15	0	0	0	0	0	1	1	6	4	3	0	0
poremećajima u ishrani	Ženski	13	25	0	0	0	0	0	0	0	2	5	12	6	0
(F01 F 50)	Svega	87	73	0	0	0	0	0	0	1	12	11	29	20	0
Mentalni poremećaji i	Muški	37	32	0	0	0	0	0	0	1	8	7	9	7	0
poremećaji ponašanja	Ženski	50	41	0	0	0	0	0	0	0	4	4	20	13	0
G (G01 G30)	Svega	16	14	0	0	0	0	1	0	2	0	4	5	2	0
	Musko	8	8	0	0	0	0	1	0	1	0	3	2	1	0
	Žensko	8	6	0	0	0	0	0	0	1	0	1	3	1	0
H, H22-H33	Svega	7	3	0	0	0	0	0	0	0	0	1	1	1	0
	Musko	3	2	0	0	0	0	0	0	0	0	1	0	1	0
	Žensko	4	1	0	0	0	0	0	0	0	0	0	1	0	0
( I00-I99 )	Svega	631	585	0	0	0	2	5	6	15	46	125	227	159	0
Oboljenje cirkularnog sist.	Muški	507	297	0	0	0	2	4	6	10	36	72	104	63	0
	Ženski	124	288	0	0	0	0	1	0	5	10	53	123	96	0
( J00-J99 )	Svega	114	101	0	0	0	0	0	0	0	13	22	43	23	0
Oboljenje respirator.siste.	Muški	50	53	0	0	0	0	0	0	0	8	15	20	10	0
	Ženski	64	48	0	0	0	0	0	0	0	5	7	23	13	0

( K00-L30 )	Svega	39	35	0	0	0	0	0	0	1	13	8	9	4	0
Oboljenje digestivnog trakta	Muški	24	25	0	0	0	0	0	0	1	12	6	4	2	0
	Ženski	15	10	0	0	0	0	0	0	0	1	2	5	2	0
L – L66	Svega	17	13	0	0	0	0	1	0	1	3	1	3	4	0
	Muško	7	9	0	0	0	0	1	0	1	3	1	2	1	0
	Ženski	10	4	0	0	0	0	0	0	0	0	0	1	3	0
(M16-M22)	Svega	2	2	0	0	0	0	0	0	0	0	0	0	2	0
	Muško	0	1	0	0	0	0	0	0	0	0	0	0	1	0
	Žensko	2	1	0	0	0	0	0	0	0	0	0	0	1	0
( N00-N99 )	Svega	18	29	0	0	0	0	0	0	2	4	5	10	8	0
Obolj.genitourinarnog s-	Muški	8	15	0	0	0	0	0	0	2	2	5	5	1	0
	Ženski	10	14	0	0	0	0	0	0	0	2	0	5	7	0
R	Svega	6	8	0	0	0	0	0	0	0	3	2	1	2	0
R00-R45	Muško	3	3	0	0	0	0	0	0	0	2	1	0	0	0
	Ženski	3	5	0	0	0	0	0	0	0	1	1	1	2	0
( S00-S72 )	Svega	11	5	0	0	0	0	0	0	1	0	0	4	0	0
Povrede,trovanja i druge	Muški	1	3	0	0	0	0	0	0	1	0	0	2	0	0
posljedice spoljašnjih uzroka	Ženski	10	2	0	0	0	0	0	0	0	0	0	2	0	0
T	Svega	0	4	0	0	0	0	0	0	1	2	1	0	0	0
T00 – T45	Muški	0	4	0	0	0	0	0	0	1	2	1	0	0	0
	Ženski	0	0	0	0	0	0	0	0	0	0	0	0	0	0
	Svega	363	100	0	0	0	0	0	0	3	11	37	32	17	0
U U07 Covid 19	Muški	193	59	0	0	0	0	0	0	2	9	22	21	5	0
	Ženski	170	41	0	0	0	0	0	0	1	2	15	11	12	0
	Svega	15	8	0	0	0	0	0	0	0	3	0	2	3	0
V18-W40-X71	Muški	10	8	0	0	0	0	0	0	0	3	0	2	3	0
X61- Y24	Ženski	5	0	0	0	0	0	0	0	0	0	0	0	0	0



# STATISTIKA ZAKLJUČENIH BRAKOVA

## ZAKLJUČENI BRAKOVI PREMA SKUPINAMA STAROSTI NEVJESTE I MLADOŽENJE

Godina	Ukupno	Ispod 15	15 - 19	20 - 24	25 - 29	30 - 34	35 - 39	40 - 44	45 - 49	50 i više	Nepoznato
Starost nevjeste											
2018	631	0	30	193	143	81	53	53	32	44	2
2019	599	0	44	153	166	77	49	36	29	44	1
2020	402	0	16	122	94	59	34	23	23	31	0
2021	621	0	21	144	176	98	49	39	40	53	1
2022	673	0	20	147	187	100	67	47	34	67	4
Starost mladoženje											
2018	631	0	9	110	169	122	70	43	36	72	0
2019	599	0	10	106	170	124	58	29	26	76	0
2020	402	0	3	88	110	70	36	48	29	18	0
2021	621	0	3	98	172	109	77	44	28	87	3
2022	673	0	4	107	175	130	73	46	36	102	0
Starost nevjeste struktura											
2018	100	0,00	4,75	30,59	22,66	12,84	8,40	8,40	5,07	6,97	0,32
2019	100	0,00	7,35	25,54	27,71	12,85	8,18	6,01	4,84	7,35	0,17
2020	100	0,00	3,98	30,35	23,38	14,68	8,46	5,72	5,72	7,71	0,00
2021	100	0,00	3,39	23,10	28,28	15,83	7,92	6,30	6,46	8,56	0,16
2022	100	0,00	2,97	21,84	27,79	14,86	9,96	6,98	5,05	9,96	0,59
Starost mladoženje struktura											
2018	100	0,00	1,43	17,43	26,78	19,33	11,09	6,81	5,71	11,41	0,00
2019	100	0,00	1,67	17,70	28,38	20,70	9,68	4,84	4,34	12,69	0,00
2020	100	0,00	0,75	21,89	27,36	17,41	8,96	11,94	7,21	4,48	0,00
2021	100	0,00	0,48	15,83	27,63	17,46	12,44	7,11	4,52	14,05	0,48
2022	100	0,00	0,59	15,90	26,00	19,32	10,85	6,84	5,35	15,16	0,00

## ZAKLJUČENI BRAKOVI PO STAROSTI ŽENE

	Ukupno	do 15	15 - 19	20 – 24	25 - 29	30 - 34	35 - 39	40 – 49	50 - 59	60 i više	Nepoznato
2018											
U Brčko Distriktu	631	0	30	193	143	81	53	53	32	44	2
Iz Brčko Distrikta	631	0	30	193	143	81	53	53	32	44	2
Iz Federacije BiH	0	0	0	0	0	0	0	0	0	0	0
Iz RS	0	0	0	0	0	0	0	0	0	0	0
U inozemstvu	147	0	2	24	29	15	12	45	15	4	1
2019											
U Brčko Distriktu	599	0	44	153	165	77	49	65	35	10	1
Iz Brčko Distrikta	0	0	0	0	0	0	0	0	0	0	0
Iz Federacije BiH	0	0	0	0	0	0	0	0	0	0	0
Iz RS	100	0	0	12	21	24	10	19	12	1	1
U inozemstvu	402	0	16	122	94	59	34	23	23	31	0
2020											
U Brčko Distriktu	402	0	16	122	94	59	34	23	23	31	0
Iz Brčko Distrikta	0	0	0	0	0	0	0	0	0	0	0
Iz Federacije BiH	0	0	0	0	0	0	0	0	0	0	0
Iz RS	74	0	2	15	8	14	10	13	7	5	0
U inozemstvu	100	0	0	12	21	24	10	19	12	1	1
2021											
U Brčko Distriktu	621	0	21	144	176	98	49	39	40	53	1
z Brčko Distrikta	621	0	21	144	176	98	49	39	40	53	1
Iz Federacije BiH	0	0	0	0	0	0	0	0	0	0	0
Iz RS	0	0	0	0	0	0	0	0	0	0	0
U inozemstvu	152	1	1	18	34	28	13	32	18	6	1
2022											
U Brčko Distriktu	673	0	20	147	187	100	67	47	34	67	4
z Brčko Distrikta	673	0	20	147	187	100	67	47	34	67	4
Iz Federacije BiH	0	0	0	0	0	0	0	0	0	0	0
Iz RS	0	0	0	0	0	0	0	0	0	0	0
U inozemstvu	112	0	0	14	20	16	14	22	19	6	1

## ZAKLJUČENI BRAKOVI U INOZEMSTVU PO STAROSTI ŽENE U 2022 GODINI

	Ukupno	Do 15	15-19	20-24	25-29	30-35	35-39	40-49	50-59	60 i više	Nepoznato
Ukupno	112	0	0	14	20	16	14	22	19	6	1
Australija	1	0	0	0	0	1	0	0	0	0	0
Austrija	23	0	0	7	5	1	3	5	2	0	0
Francuska	1	0	0	0	0	1	0	0	0	0	0
Hrvatska	23	0	0	1	3	1	4	7	6	1	0
Srbija	14	0	0	2	1	4	1	0	5	1	0
Makedonija	2	0	0	0	1	0	1	0	0	0	0
Njemačka	27	0	0	3	6	3	2	7	3	3	0
SAD	2	0	0	0	0	1	0	1	0	0	0
Slovačka	1	0	0	0	0	0	1	0	0	0	0
Slovenija	2	0	0	0	0	0	0	0	2	0	0
Švicarska	14	0	0	0	4	3	2	2	1	1	1
Turska	2	0	0	1	0	1	0	0	0	0	0

## ZAKLJUČENI BRAKOVI PO STAROSTI MLADOŽENJE

	Ukupno	do 15	15 - 19	20 - 24	25 - 29	30 - 34	35 - 39	40 - 49	50 - 59	60 i više	Nepoznato
2018											
U Brčko Distriktu	631	0	9	110	169	122	70	43	36	72	0
Iz Brčko Distrikta	631	0	9	110	169	122	70	43	36	72	0
Iz Federacije BiH	0	0	0	0	0	0	0	0	0	0	0
Iz RS	0	0	0	0	0	0	0	0	0	0	0
U inozemstvu	160	0	2	16	27	22	19	42	16	12	4
2019											
U Brčko Distriktu	599	0	10	106	170	124	58	55	44	32	0
Iz Brčko Distrikta	599	0	10	106	170	124	58	55	44	32	0
Iz Federacije BiH	0	0	0	0	0	0	0	0	0	0	0
Iz RS	0	0	0	0	0	0	0	0	0	0	0
U inozemstvu	160	0	2	16	27	22	19	42	16	12	4
2020											
U Brčko Distriktu	402	0	3	88	110	70	36	48	29	18	0
Iz Brčko Distrikta	402	0	3	88	110	70	36	48	29	18	0
Iz Federacije BiH	0	0	0	0	0	0	0	0	0	0	0
Iz RS	0	0	0	0	0	0	0	0	0	0	0
U inozemstvu	74	0	1	11	13	7	8	15	12	7	0
2021											
U Brčko Distriktu	621	0	3	98	172	109	77	44	28	87	3
Iz Brčko Distrikta	621	0	3	98	172	109	77	44	28	87	3
Iz Federacije BiH	0	0	0	0	0	0	0	0	0	0	0
Iz RS	0	0	0	0	0	0	0	0	0	0	0
U inozemstvu	152	1	1	18	34	28	13	32	18	6	1
2022											
U Brčko Distriktu	673	0	4	107	175	130	73	46	36	102	0
Iz Brčko Distrikta	673	0	4	107	175	130	73	46	36	102	0
Iz Federacije BiH	0	0	0	0	0	0	0	0	0	0	0
Iz RS	0	0	0	0	0	0	0	0	0	0	0
U inozemstvu	112	0	0	6	19	19	12	23	19	14	0



## ZAKLJUČENI BRAKOVI U INOZEMSTVU PO STAROSTI MUŽA U 2022 GODINI

Država	Ukupno	Ispod 15	15-19	20-24	25-29	30-34	35-39	40-49	50-59	60 i više	Nepoznato
Ukupno	112	0	0	6	19	19	12	23	19	14	0
Australija	1	0	0	0	0	1	0	0	0	0	0
Austrija	23	0	0	3	6	5	4	4	1	0	0
Francuska	1	0	0	0	0	1	0	0	0	0	0
Hrvatska	23	0	0	1	1	2	2	9	4	4	0
Srbija	14	0	0	1	5	2	0	1	3	2	0
Makedonija	2	0	0	0	0	2	0	0	0	0	0
Njemačka	27	0	0	1	4	2	3	5	8	4	0
SAD	2	0	0	0	0	0	2	0	0	0	0
Slovačka	1	0	0	0	0	0	0	0	0	1	0
Slovenija	2	0	0	0	0	0	0	0	2	0	0
Švicarska	14	0	0	0	2	4	1	3	1	3	0
Turska	2	0	0	0	1	0	0	1	0	0	0

## ZAKLJUČENI PRVI BRAKOVI PO STAROSTI I GODINI ROĐENJA MLADOŽENJE I NEVJESTE 2022

Starost	Godina rođenja	Muž	Žena	Starost	Godina rođenja	Muž	Žena
18	2003-2004	2	9	59	1963	0	2
19	2002-2003	2	11	60	1961-1962	5	0
20	2001-2002	8	16	61	1960-1961	2	2
21	2000-2001	9	22	62	1959-1960	2	1
22	1999-2000	25	27	63	1958-1959	3	0
23	1998-1999	29	38	64	1957	0	1
24	1997-1998	34	39	67	1955	0	1
25	1996-1997	36	55	69	1952-1953	2	0
26	1995-1996	31	40	70	1951	0	1
27	1994-1995	30	30	71	1951	2	0
28	1993-1994	30	26	72	1950	1	0
29	1992-1993	36	28	73	1949	1	1
30	1991-1992	30	27	74	1948	1	1
31	1990-1991	27	20	75	1946	0	1
32	1989-1990	23	16	77	1944-1945	1	1
33	1988-1989	26	17	81	1940	1	0
34	1987-1988	19	12	83	1938	0	1
35	1986-1987	26	20	85	1937	1	0
36	1985-1986	16	10	Nepoznato		0	3
37	1984-1985	13	8				
38	1983-1984	8	7				
39	1982-1983	16	10				
40	1981-1982	5	4				
41	1980-1981	6	8				
42	1979-1980	9	6				
43	1978-1979	11	8				
44	1977-1978	4	7				
45	1976-1977	4	5				
46	1975-1976	6	4				
47	1974-1975	8	4				
48	1973-1974	7	5				
49	1972-1973	6	5				
50	1971-1972	7	5				
51	1970-1971	9	5				
52	1969-1970	6	4				
53	1968-1969	3	3				
54	1967-1968	8	3				
55	1966-1967	1	2				
56	1965-1966	6	3				
57	1964-1965	3	1				
58	1963-1964	0	5				

## PROSJEČNA STAROST NEVJESTE – MLADOŽENJE PRI ZAKLJUČENJU PRVOG BRAKA

	Brčko Distrikt BiH	
	Nevjesta	Mladoženja
2018	29,20	32,37
2019	29,39	32,20
2020	28,23	29,26
2021	30,68	33,49
2022	31,10	33,60

## ZAKLJUČENI BRAKOVI PREMA NARODNOSTI MUŽA I ŽENE 2022 GODINE

Narodnost žene	Narodnost muža							
	Ukupno	Bošnjaci	Hrvati	Srbi	Ostali	Nisu se nac.izjasn	Izjasnili se u smislu reg.pripad.	Nepoznato
Ukupno	673	310	96	267	0	0	0	0
Bošnjaci	316	269	18	29	0	0	0	0
Hrvati	71	8	47	16	0	0	0	0
Srbi	285	32	31	222	0	0	0	0
Ostali	1	1	0	0	0	0	0	0
Nisu se nacionalno izjasnili	0	0	0	0	0	0	0	0
Izjasnili se u smislu reg.pripad.	0	0	0	0	0	0	0	0
Nepoznato	0	0	0	0	0	0	0	0

## ZAKLJUČENI BRAKOVI PO NARODNOSTI ŽENE I MUŽA

	Ukupno	Bošnjaci	Hrvati	Srbi	Ostali	Nisu se nac. izjasnili	Izjasnili se u smislu reg.pripad.	Nepoznato
2018								
Narodnost muža	632	314	91	226	0	1	0	0
Narodnost žene	632	312	80	240	0	0	0	0
2019								
Narodnost muža	599	304	72	223	0	0	0	0
Narodnost žene	599	305	67	226	1	0	0	0
2020								
Narodnost muža	402	195	54	153	0	0	0	0
Narodnost žene	402	193	48	161	0	0	0	0
2021								
Narodnost muža	621	281	88	252	0	0	0	0
Narodnost žene	621	283	74	264	0	0	0	0
2022								
Narodnost muža	673	310	96	267	0	0	0	0
Narodnost žene	673	316	71	285	1	0	0	0

The background features a light gray diagonal band containing several faint, stylized statistical charts. At the top left, a 3D pie chart is divided into three segments labeled 10%, 35%, and 70%. Below it is a line graph with multiple data series and arrows indicating trends. To the right is another 3D pie chart with segments labeled 30%, 20%, and 50%. A large, light gray arrow points from the top left towards the bottom right, and a smaller arrow points from the top right towards the bottom left. The title is centered in a clean, black, sans-serif font.

# STATISTIKA RAZVEDENIH BRAKOVA

## RAZVEDENI BRAKOVI ZA PREDHODNE GODINE

Godine	Ukupno
2009	139
2010	154
2011	199
2012	236
2013	191
2014	251
2015	311
2016	289
2017	295
2018	298
2019	187
2020	240
2021	264
2022	185



**Bosna i Hercegovina**



**BHAS**

**Agencija za statistiku  
Bosne i Hercegovine**

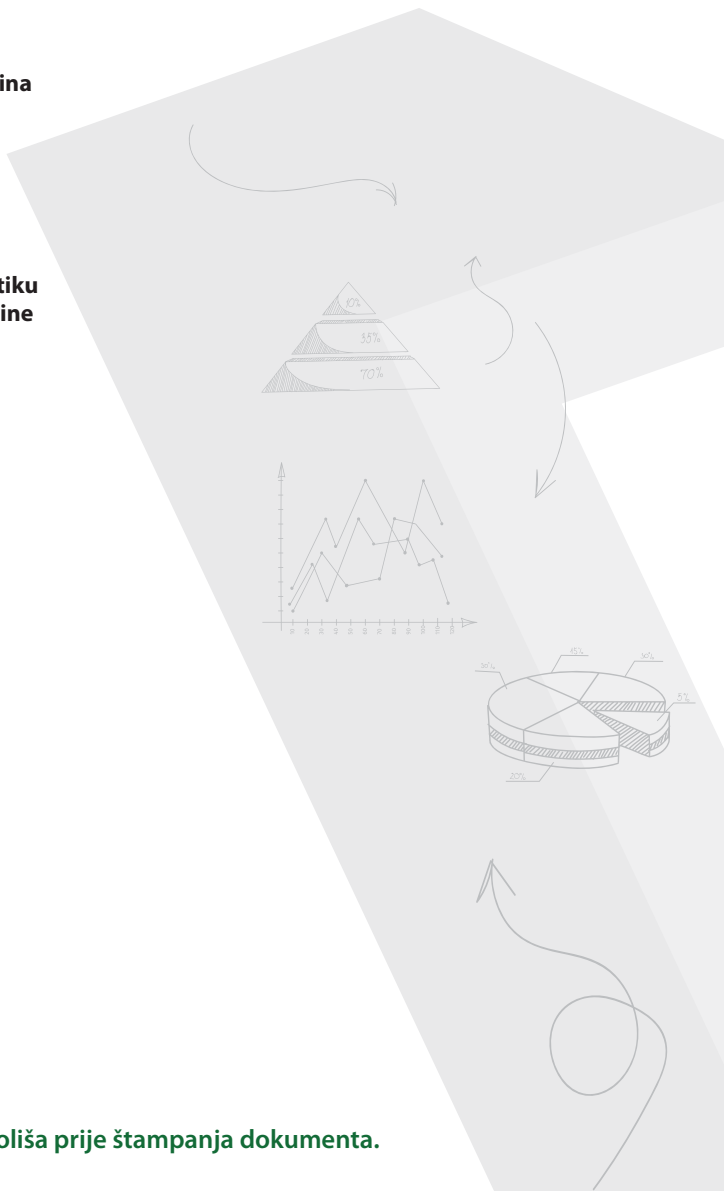

Razmislite o očuvanju okoliša prije štampanja dokumenta.