

GODINA XXI  
BROJ: 11

# BILTEN

## Statistički podaci

### BRČKO DISTRIKTA BiH



Bosna i Hercegovina



Agencija za statistiku  
Bosne i Hercegovine

Brčko, 2022.

Izdaje i štampa: Agencija za statistiku Bosne i Hercegovine  
Podružnica/ Ekspozitura Brčko  
Trg Mladih 10; 76000 Brčko  
Bosna i Hercegovina  
Telefon: +387 49 231 771; Telefaks: +387 49 231 771  
Elektronska pošta: bhas@bhas.gov.ba  
Internet stranica: www.bhas.gov.ba

Odgovorne osobe: Senija Fačić, Rukovodilac Podružnice/ Ekspoziture Brčko  
Vesna Čužić, direktorica

Bilten priredio: Azur Đapo

Dizajn naslovnice i  
tehnička priprema: Lejla Rakić Bekić

Štampa: Elektronska distribucija



# BILTEN

## Statistički podaci

### BRČKO DISTRIKTA BiH



Bosna i Hercegovina



Agencija za statistiku  
Bosne i Hercegovine

Brčko, 2022.

## **PREDGOVOR**

Agencija za statistiku BiH Podružnica/Ekspozitura Brčko radi publikaciju “Bilten -Statistički podaci”, s namjerom da upozna nadležne organe i institucije Brčko distrikta B i H i druge korisnike sa osnovnim statističkim podacima i pokazateljima iz oblasti ekonomskih i drugih kretanja u Brčko distriktu B i H.

Publikacija je urađena na osnovu raspoloživih statističkih podataka koje su izvještajne jedinice dostavile Agenciji za statistiku BiH Podružnici/Ekspozituri Brčko i dr. ovlaštenim institucijama za provođenje statističkih istraživanja prema Planu statističkih istraživanja od posebnog interesa za Brčko distrikt B i H.

U cilju poboljšanja kvalitete naše publikacije prihvatit ćemo vaše primjedbe, prijedloge i sugestije.

## Sadržaj

I) OSNOVNI POKAZATELJI PRIVREDNIH/ EKONOMSKIH KRETANJA.....	4
II) REGISTROVANI POSLOVNI SUBJEKTI .....	5
II) ZAPOSLENOST, NEZAPOSLENOST I PLATE .....	12
IV) PENZIJE .....	26
V) CIJENE .....	30
VI) INDUSTRIJSKA PROIZVODNJA.....	37
VII) TURIZAM.....	38
VIII) POŠTANSKO - TELEKOMUNIKACIJSKE USLUGE .....	47
IX) POLJOPRIVREDA .....	48
X) NACIONALNI RAČUNI.....	51
XI) IZVOZ I UVOZ .....	54
XIII) VITALNA STATISTIKA.....	57
XIV) METODOLOŠKE NAPOMENE .....	58

## I) OSNOVNI POKAZATELJI PRIVREDNIH/ EKONOMSKIH KRETANJA

	2016	2017	2018	2019	2020	2021
BDP, 000 KM - tekuće cijene	768.268	791.351	813.159	901.988	900.606	979.055
BDP po stanovniku u KM	9.228	9.507	9.770	10.847	10.892	11.953
Ostvarene investicije u 000 KM	54.285	60.640	52.295	60.650	65.794	58.765 <sup>1</sup>
Procijenjeni broj stanovnika	83.254	83.243	83.234	83.159	82.684	81.910

	2016/ 2015	2017/ 2016	2018/ 2017	2019/ 2018	2020/ 2019	2021/ 2020	VII 2022/ VII 2021	VIII 2022/ VIII 2021
--	---------------	---------------	---------------	---------------	---------------	---------------	-----------------------------	-------------------------------

Indeksi industrijske proizvodnje	103,90	111,50	95,20	107,10	94,10	107,30	109,90	105,30
Indeksi potrošačkih cijena	99,20	101,40	99,30	101,60	99,30	102,60	114,40	114,40

	2017	2018	2019	2020	2021	VI 2022	VII 2022	VIII 2022
Broj zaposlenih	17.157	17.485	17.807	17.844	17.795	17.720	17.690	17.707
Broj nezaposlenih	11.333	10.295	7.763	6.894	6.689	5.391	5.280	5.229
Prosječna neto-plaća, u KM	838,45	872,35	914,87	948,04	961,23	1.030,78	1.095,79	1.067,47
Prosječna bruto-plaća, u KM	1.304,40	1.363,43	1.431,97	1.476,80	1.489,44	1.586,25	1.672,85	1.615,03

	2017	2018	2019	2020	2021	VI 2022	VII 2022	VIII 2022
Noćenja turista - ukupno	22.236	24.305	21.896	7.072	14.098	2.170	1.855	2.782
domaći turisti	9.191	9.752	8.622	4.193	6.995	1.214	944	1.255
strani turisti	13.045	14.553	13.274	2.879	7.103	956	911	1.527
Izvoz, u 000 KM	324.365	243.675	267.747	257.641	274.052	35.786	33.548	40.448
Uvoz, u 000 KM	622.542	510.519	540.051	510.375	506.343	80.393	90.841	78.335
Pokrivenost uvoza izvozom (%)	52,10	47,73	49,58	50,48	54,12	44,51	36,93	51,63

<sup>1</sup> Prvi rezultati.

## II) REGISTROVANI POSLOVNI SUBJEKTI

REGISTROVANI POSLOVNI SUBJEKTI PREMA DJELATNOSTI STANJE 30.09.2022. GODINE  
PO KLASIFIKACIJI NACE REV 2

	Pravna lica	Podružnice u Brčko Distriktu	Preduzetnici	Podružnice van Brčko Distrikta
<b>UKUPNO</b>	<b>2.219</b>	<b>429</b>	<b>1.778</b>	<b>233</b>
<b>A Poljoprivreda, lov i šumarstvo</b>	<b>66</b>	<b>5</b>	<b>41</b>	<b>4</b>
Biljna i stočarska proizvodnja;				
1 lovstvo i uslužne djelatnosti	61	5	40	3
Šumarstvo i sječa drva				
2 (iskorištavanje šuma)	4	0	0	1
3 Ribolov i akvakultura	1	0	1	0
<b>B Vađenje ruda i kamena</b>	<b>1</b>	<b>0</b>	<b>0</b>	<b>0</b>
5 Vađenje ugljena i lignita	1	0	0	0
<b>C Prerađivačka industrija</b>	<b>250</b>	<b>20</b>	<b>190</b>	<b>4</b>
Proizvodnja prehrambenih				
10 proizvoda	48	2	61	0
11 Proizvodnja pića	4	0	0	0
Proizvodnja duhanskih				
12 proizvoda	0	0	0	0
13 Proizvodnja tekstila	2	0	8	0
14 Proizvodnja odjeće	7	2	11	0
Proizvodnja kože i srodnih				
15 proizvoda	2	1	0	0
Prerada drveta i proizvoda od				
16 drveta, osim namještaja	39	4	9	1
Proizvodnja papira i proizvoda				
17 od papira	8	1	2	0
Štampanje i umnožavanje				
18 snimljenih zapisa	7	1	13	0
Proizvodnja koksa i rafiniranih				
19 naftnih derivata	3	1	0	0
Proizvodnja hemikalija i				
20 hemijskih proizvoda	6	0	0	1
22 Proizvodnja proizvoda od gume	22	2	6	0
Proizvodnja ostalih nemetalnih				
23 mineralnih proizvoda	10	0	17	1
Proizvodnja gotovih metalnih				
25 proizvoda, osim mašina i opreme	36	3	22	0
Proizvodnja računara te				
26 elektronskih optičkih proizvoda	3	0	1	0
27 Proizvodnja električne opreme	4	0	0	0
Proizvodnja mašina i uređaja,				
28 d.n.	6	0	3	0
Proizvodnja motornih vozila,				
29 prikolica i poluprikolica	2	0	1	0
31 Proizvodnja namještaja	23	1	22	0
32 Ostala prerađivačka industrija	7	0	8	0
Popravak i instaliranje mašina i				
33 opreme	11	2	6	1

	Pravna lica	Podružnice u Brčko Distriktu	Preduzetnici	Podružnice van Brčko Distrikta
<b>Proizvodnja i snabdjevanje električnom energijom, plinom, parom i klimatizacija</b>				
<b>D</b>	<b>7</b>	<b>2</b>	<b>1</b>	<b>0</b>
35	7	2	1	0
<b>Snabdijevanje vodom; uklanjanje otpadnih voda, gospodarenje otpadom te djelatnosti obrade i zbrinjavanja otpada</b>				
<b>E</b>	<b>21</b>	<b>5</b>	<b>1</b>	<b>1</b>
36	4	1	0	0
38	16	4	1	1
39	1	0	0	0
<b>F Građevinarstvo</b>				
<b>F</b>	<b>101</b>	<b>6</b>	<b>64</b>	<b>4</b>
41	40	2	10	2
42	26	2	2	0
43	35	2	52	2
<b>G Trgovina na veliko i malo; popravak motornih vozila i motocikala</b>				
<b>G</b>	<b>753</b>	<b>267</b>	<b>775</b>	<b>132</b>
45	71	17	101	8
46	351	36	4	26
47	331	214	670	98
<b>H Prevoz i skladištenje</b>				
<b>H</b>	<b>123</b>	<b>16</b>	<b>154</b>	<b>10</b>
49	87	2	153	3
50	18	0	0	0
52	18	14	1	2
53	0	0	0	5



	Pravna lica	Podružnice u Brčko Distriktu	Preduzetnici	Podružnice van Brčko Distrikta
<b>Djelatnosti pružanja smještaja te pripreme i usluživanje hrane</b>				
<b>I</b>	<b>14</b>	<b>17</b>	<b>221</b>	<b>8</b>
55	3	1	6	0
56	11	16	215	8
<b>J</b>	<b>47</b>	<b>2</b>	<b>10</b>	<b>6</b>
58	2	0	1	0
59	2	0	0	0
60	4	0	1	0
61	12	1	1	4
62	23	0	4	0
63	4	1	3	2
<b>Finansijske djelatnosti i djelatnosti osiguranja</b>				
<b>K</b>	<b>9</b>	<b>52</b>	<b>3</b>	<b>35</b>
64	1	0	0	17
65	2	44	0	16
66	6	8	3	2
<b>L</b>	<b>12</b>	<b>1</b>	<b>8</b>	<b>0</b>
68	12	1	8	0
<b>Stručne, naučne i tehničke djelatnosti</b>				
<b>M</b>	<b>102</b>	<b>12</b>	<b>79</b>	<b>9</b>
69	24	0	61	1
70	20	2	3	1
71	41	10	0	6
73	7	0	7	0
74	7	0	7	0
75	3	0	1	1

	Pravna lica	Podružnice u Brčko Distriktu	Preduzetnici	Podružnice van Brčko Distrikta	
<b>N</b>	<b>Administrativne i pomoćne uslužne djelatnosti</b>	<b>29</b>	<b>10</b>	<b>15</b>	<b>9</b>
	Djelatnosti iznajmljivanja i 77 davanja u zakup (lizing)	6	4	8	1
	Djelatnosti posredovanja u 78 zapošljavanju	1	0	0	1
	Putničke agencije, organizatori 79 putovanja, turoperateri i slične aktivnosti	6	2	0	1
	80 Zaštitne i istražne djelatnosti	0	0	1	4
	Usluge u vezi sa upravljanjem i 81 održavanjem zgrada	1	1	5	0
	Kancelarijske, administrativne i 82 pomoćne djelatnosti te ostale uslužne djelatnosti	15	3	1	2
<b>O</b>	<b>Javna uprava i odbrana: obavezno socijalno osiguranje</b>	<b>30</b>	<b>9</b>	<b>0</b>	<b>0</b>
	Javna uprava i odbrana: 84 socijalno osiguranje	30	9	0	0
<b>P</b>	<b>Obrazovanje</b>	<b>17</b>	<b>2</b>	<b>11</b>	<b>3</b>
	85 Obrazovanje	17	2	11	3
<b>Q</b>	<b>Djelatnosti zdravstvene i socijalne zaštite</b>	<b>29</b>	<b>1</b>	<b>35</b>	<b>0</b>
	86 Djelatnosti zdravstvene zaštite	15	1	24	0
	Djelatnosti socijalne zaštite u 87 ustanovama sa smještajem	12	0	5	0
	Djelatnosti socijalne zaštite u 88 ustanovama bez smještaja	2	0	6	0
<b>R</b>	<b>Umjetnost, zabava i rekreacija</b>	<b>116</b>	<b>0</b>	<b>11</b>	<b>1</b>
	Kreativne, umjetničke i zabavne 90 djelatnosti	3	0	0	0
	92 Djelatnosti kockanja i klađenja	16	0	1	1
	Sportske, zabavne i rekreacijske 93 djelatnosti	97	0	10	0
<b>S</b>	<b>Ostale uslužne djelatnosti</b>	<b>491</b>	<b>2</b>	<b>159</b>	<b>7</b>
	94 Djelatnosti članskih organizacija	487	1	0	7
	Popravak računara i predmeta 95 za ličnu upotrebu i domaćinstvo	2	0	24	0
	96 Ostale lične uslužne djelatnosti	2	1	135	0
<b>U</b>	<b>Djelatnosti vanteritorijalnih organizacija i tijela</b>	<b>1</b>	<b>0</b>	<b>0</b>	<b>0</b>
	Djelatnosti vanteritorijalnih 94 organizacija i organa	1	0	0	0

## REGISTROVANI POSLOVNI SUBJEKTI PREMA DJELATNOSTI STANJE 30.09.2022. GODINE

## PO KLASIFIKACIJI NACE REV 1.1.

	Pravna lica	Podružnice u Brčko Distriktu	Preduzetnici	Podružnice van Brčko Distrikta
<b>UKUPNO</b>	<b>786</b>	<b>165</b>	<b>593</b>	<b>144</b>
<b>A Poljoprivreda, lov i šumarstvo</b>	<b>26</b>	<b>1</b>	<b>2</b>	<b>0</b>
Poljoprivreda, lov i odgovarajuće				
1 uslužne djelatnosti	23	1	2	0
2 Šumarstvo i šumarske usluge	3	0	0	0
<b>B Ribarstvo</b>	<b>2</b>	<b>0</b>	<b>2</b>	<b>0</b>
Ribarstvo, mrijestilišta i ribnjaci;				
5 usluge u ribarstvu	2	0	2	0
<b>C Rudarstvo</b>	<b>3</b>	<b>2</b>	<b>0</b>	<b>0</b>
14 Vađenje ostalih ruda i kamena	3	2	0	0
<b>D Prerađivačka industrija</b>	<b>81</b>	<b>13</b>	<b>38</b>	<b>2</b>
15 Proizvodnja hrane i pića	19	2	15	1
17 Proizvodnja tekstila	3	0	2	0
18 Proizvodnja odjeće; bojenje i dorada krzna	4	0	4	0
19 Prerada kože; izrada galanterije i obuće	2	0	0	1
20 Prerada drveta i proizvodnja proizvoda od drveta, osim namještaja	10	2	4	0
21 Proizvodnja celuloze, papira i proizvoda od papira	2	2	1	0
22 Izdavačka i štamparska djelatnost	4	2	1	0
23 Proizvodnja koksa, naftnih derivata i nukl. goriva	0	0	0	0
24 Proizvodnja kemikalija i kemijskih proizvoda	1	0	0	0
25 Proizvodnja proizvoda od gume i plastičnih masa	3	1	0	0
26 Proizvodnja ostalih nemetalnih mineralnih proizvoda	8	0	5	0
27 Proizvodnja metala	1	0	0	0
28 Proizvodnja proizvoda od metala, osim mašina i opreme	7	1	4	0
29 Proizvodnja mašina i uređaja d.n.	6	0	0	0
30 Proizvodnja kancelarijskih mašina i računara	0	0	0	0
31 Proizvodnja električnih mašina i aparata d.n.	2	0	1	0
32 Proizvodnja radiotelevizijskih i komunikacijskih aparata	0	0	0	0
33 Proizvodnja medicinskih preciznih, optičkih instrumenata	0	0	0	0
36 Proizvodnja namještaja; prerađivačka industrija d.n.	9	3	1	0

	Pravna lica	Podružnice u Brčko Distriktu	Preduzetnici	Podružnice van Brčko Distrikta
<b>E Snabdijevanje/ Opskrba električnom energijom, gasom/ plinom i vodom</b>	<b>1</b>	<b>0</b>	<b>0</b>	<b>0</b>
40 Snabdijevanje/ Opskrba električnom energijom, gasom/ plinom i vodom	0	0	0	0
41 Sakupljanje, prečišćavanje i distribucija vode	1	0	0	0
<b>F Građevinarstvo</b>	<b>50</b>	<b>4</b>	<b>19</b>	<b>2</b>
45 Građevinarstvo	50	4	19	2
<b>G Trgovina: popravak motornih vozila, motocikala te predmeta za vlastitu upotrebu i domaćinstvo</b>	<b>351</b>	<b>101</b>	<b>306</b>	<b>97</b>
50 Trgovina motornim vozilima i motociklima; održavanje i popravka mot. vozila i motocikala	27	3	27	5
51 Trgovina na veliko i posredovanje u trgovini; osim trgovine motornim vozilima i motociklima	222	35	1	29
52 Trgovina na malo; osim trgovine motornim vozilima i motociklima	102	63	278	63
<b>H Ugostiteljstvo</b>	<b>8</b>	<b>4</b>	<b>120</b>	<b>0</b>
55 Ugostiteljstvo	8	4	120	0
<b>I Saobraćaj/ promet, skladištenje i veze</b>	<b>37</b>	<b>21</b>	<b>59</b>	<b>8</b>
60 Kopneni prevoz; cjevovodni transport	26	1	57	2
61 Pomorski i riječni prevoz	1	0	0	0
63 Prateće i pomoćne djelatnosti u prijevozu; djelatnost putničkih agencija i turoperatera	6	18	2	5
64 Poštanske aktivnosti i telekomunikacije	4	2	0	1
<b>J Finansijsko/Financijsko posredovanje</b>	<b>1</b>	<b>0</b>	<b>0</b>	<b>13</b>
65 Finansijsko posredovanje, osim osiguranja i penzionih fondova	1	0	0	9
66 Osiguranje i penzioni fondovi, osim obaveznog socijalnog osiguranja	0	0	0	4
67 Pomoćne djelatnosti u finansijskom posredovanju	0	0	0	0
<b>K Poslovanje nekretninama, iznajmljivanje i poslovne usluge</b>	<b>32</b>	<b>9</b>	<b>19</b>	<b>7</b>
70 Poslovanje nekretninama	4	0	3	0
71 Iznajmljivanje mašina i opreme bez rukovaoca	2	1	2	1
72 Računarske i srodne aktivnosti	1	0	3	0
73 Istraživanje i razvoj	2	0	0	0
74 Ostale poslovne djelatnosti	23	8	11	6

	Pravna lica	Podružnice u Brčko Distriktu	Preduzetnici	Podružnice van Brčko Distrikta
<b>Javna uprava i odbrana / obrana: obavezno/obvezno socijalno</b>				
<b>L osiguranje</b>	<b>1</b>	<b>3</b>	<b>0</b>	<b>3</b>
Javna uprava i odbrana / obrana: obavezno/obvezno socijalno				
75 osiguranje	1	3	0	3
<b>M Obrazovanje</b>	<b>0</b>	<b>1</b>	<b>2</b>	<b>3</b>
80 Obrazovanje	0	1	2	3
<b>N Zdravstvena i socijalna zaštita/skrb</b>	<b>4</b>	<b>3</b>	<b>4</b>	<b>2</b>
Zdravstvena i socijalna				
85 zaštita/skrb	4	3	4	2
<b>Ostale javne , društvene, socijalne i</b>				
<b>O lične usluž. djel.</b>	<b>187</b>	<b>3</b>	<b>22</b>	<b>7</b>
Uklanjanje otpadnih voda, odvoz				
90 smeća i slične djelatnosti	3	1	0	0
Djelatnost organizacija na bazi				
91 učlanjenja, d.n.	137	0	0	4
Rekreativne, kulturne i sportske				
92 djelatnosti	43	1	4	3
93 Ostale uslužne djelatnosti	4	1	18	0
<b>Q Eksteritorijalne organizacije i tijela</b>	<b>2</b>	<b>0</b>	<b>0</b>	<b>0</b>
99 Eksteritorijalne organizacije i tijela	2	0	0	0

## II) ZAPOSLENOST, NEZAPOSLENOST I PLATE

### ZAPOSLENOST, NEZAPOSLENOST I PLATE PO MJESECIMA

	Neto plata u KM	Bruto plata u KM	Zaposleni	Nezaposleni
Ø 2017. GODINA	838,45	1.304,40	17.157	11.333
Ø 2018. GODINA	872,35	1.363,45	17.485	10.295
Ø 2019. GODINA	914,87	1.431,97	17.807	7.763
<b>2020. GODINA</b>	<b>948,04</b>	<b>1.476,80</b>	<b>17.843</b>	<b>6.894</b>
Januar	952,50	1.496,21	17.965	6.910
Februar	940,02	1.476,21	17.980	6.723
Mart	948,37	1.488,14	17.921	6.910
April	951,69	1.492,92	17.768	5.785
Maj	946,33	1.484,00	17.815	6.847
Juni	961,77	1.498,68	17.775	6.988
Juli	948,05	1.465,80	17.774	7.122
Avgust	937,08	1.448,30	17.737	7.024
Septembar	947,58	1.459,95	17.870	7.089
Oktobar	948,17	1.473,11	17.800	7.066
Novembar	950,21	1.471,22	17.861	7.041
Decembar	944,77	1.467,03	17.856	7.219
<b>2021. GODINA</b>	<b>961,24</b>	<b>1.489,44</b>	<b>17.795</b>	<b>6.689</b>
Januar	941,70	1.461,42	17.873	7.267
Februar	944,41	1.464,27	17.840	7.124
Mart	950,10	1.476,52	17.745	7.017
April	953,06	1.478,25	17.739	6.998
Maj	949,12	1.476,64	17.768	6.792
Juni	961,41	1.484,03	17.752	6.711
Juli	970,17	1.507,54	17.877	6.701
Avgust	964,89	1.490,45	17.885	6.620
Septembar	971,95	1.501,95	17.817	6.574
Oktobar	972,68	1.503,18	17.764	6.279
Novembar	972,06	1.509,50	17.746	6.090
Decembar	983,29	1.519,49	17.728	6.100
<b>2022. GODINA</b>				
Januar	989,79	1.524,67	17.733	6.026
Februar	994,10	1.531,70	17.780	5.839
Mart	1.006,84	1.551,09	17.795	5.641
April	1.011,11	1.558,72	17.556	5.444
Maj	1.022,76	1.576,30	17.696	5.319
Juni	1.030,78	1.586,25	17.720	5.391
Juli	1.095,79	1.672,85	17.690	5.280
Avgust	1.067,47	1.615,03	17.707	5.229

PROSJEČNE NETO I BRUTO PLATE PO MJESECIMA

RAZDOBLJE	NETO PLATE		BRUTO PLATE	
	U KM	Indeks Ø2021.= 100	U KM	Indeks Ø2021 = 100
Ø 2017. GODINE	838,45	87,23	1.304,40	87,58
Ø 2018. GODINE	872,35	90,75	1.363,45	91,54
Ø 2019. GODINE	914,87	100,00	1.431,97	100,00
<b>2020. GODINA</b>				
Januar	952,50	99,09	1.496,21	100,45
Februar	940,02	97,79	1.476,21	99,11
Mart	948,37	98,66	1.488,14	99,91
April	951,69	99,01	1.492,92	100,23
Maj	946,33	98,45	1.484,00	99,64
Juni	961,77	100,06	1.498,68	100,62
Juli	948,05	98,63	1.465,80	98,41
Avgust	937,08	97,49	1.448,30	97,24
Septembar	947,58	98,58	1.459,95	98,02
Oktobar	948,17	98,64	1.473,11	98,90
Novembar	950,21	98,85	1.471,22	98,78
Decembar	944,77	98,29	1.467,03	98,50
<b>Ø 2020. GODINE</b>	<b>948,04</b>	<b>98,63</b>	<b>1.476,80</b>	<b>99,15</b>
<b>2021. GODINA</b>				
Januar	941,70	97,97	1.461,42	98,12
Februar	944,41	98,25	1.464,27	98,31
Mart	950,10	98,84	1.476,52	99,13
April	953,06	99,15	1.478,25	99,25
Maj	949,12	98,74	1.476,64	99,14
Juni	961,41	100,02	1.484,03	99,64
Juli	970,17	100,93	1.507,54	101,22
Avgust	964,89	100,38	1.490,45	100,07
Septembar	971,95	101,11	1.501,95	100,84
Oktobar	972,68	101,19	1.503,18	100,92
Novembar	972,06	101,13	1.509,50	101,35
Decembar	983,29	102,29	1.519,49	102,02
<b>Ø 2021. GODINE</b>	<b>961,24</b>	<b>100,00</b>	<b>1.489,44</b>	<b>100,00</b>
<b>2022 GODINA</b>				
Januar	989,79	102,97	1.524,67	102,37
Februar	994,10	103,42	1.531,70	102,84
Mart	1.006,84	104,74	1.551,09	104,14
April	1.011,11	105,19	1.558,72	104,65
Maj	1.022,76	106,40	1.576,30	105,83
Juni	1.030,78	107,24	1.586,25	106,50
Juli	1.095,79	114,00	1.672,85	112,31
Avgust	1.067,47	111,05	1.615,03	108,43

PROSJEČNE NETO I BRUTO PLATE PO PODRUČJIMA KD - NETO PLATE U KM

	Ø2021	VII 2022	VIII 2022	VII 2022/ Ø2021	VIII 2022/ Ø2021	VII 2022/ VI 2022	VIII 2022/ VII 2022
<b>UKUPNO</b>	<b>961,23</b>	<b>1.095,79</b>	<b>1.067,47</b>	<b>114,00</b>	<b>111,05</b>	<b>106,31</b>	<b>97,42</b>
A. Poljoprivreda, lov i šumarstvo	539,94	732,21	650,62	135,61	120,50	113,69	88,86
C. Prerađivačka industrija	735,74	869,69	866,72	118,21	117,80	106,23	99,66
D. Proizvodnja i snabdijevanje električnom energijom, plinom, parom i klimatizacija	1.288,51	1.398,39	1.366,93	108,53	106,09	106,23	97,75
E. Snabdijevanje vodom; uklanjanje otpadnih voda, gospodarenje otpadom te djelatnosti obrade i zbrinjavanja otpada	796,60	1.063,82	1.042,29	133,54	130,84	105,60	97,98
F. Građevinarstvo	497,82	604,05	670,90	121,34	134,77	100,14	111,07
G. Trgovina na veliko i malo; popravak motornih vozila i motocikala	640,06	757,73	724,38	118,39	113,17	106,30	95,60
H. Prevoz i skladištenje	775,52	865,49	883,80	111,60	113,96	99,80	102,12
I. Djelatnosti pružanja smještaja te pripreme i usluživanje hrane	504,12	579,00	577,29	114,85	114,51	100,72	99,70
J. Informacije i komunikacije	1.156,05	1.231,49	1.279,51	106,53	110,68	99,05	103,90
K. Finansijske djelatnosti i djelatnosti osiguranja	1.097,95	1.131,86	1.125,60	103,09	102,52	98,91	99,45
L. Poslovanje nekretninama	694,35	634,00	634,00	91,31	91,31	100,00	100,00
M. Stručne, naučne i tehničke djelatnosti	937,67	1.153,03	1.019,79	122,97	108,76	115,93	88,44
N. Administrativne i pomoćne uslužne djelatnosti	800,02	983,32	986,78	122,91	123,34	103,65	100,35
O. Javna uprava i odbrana; obavezno socijalno osiguranje	1.546,31	1.790,15	1.702,13	115,77	110,08	112,48	95,08
P. Obrazovanje	1.545,08	1.645,75	1.605,06	106,52	103,88	106,07	97,53
Q. Djelatnosti zdravstvene i socijalne zaštite	1.498,15	1.558,95	1.501,63	104,06	100,23	100,00	96,32
R. Umjetnost, zabava i rekreacija	548,52	734,99	734,99	134,00	134,00	100,00	100,00
S. Ostale uslužne djelatnosti	674,90	775,89	775,89	114,96	114,96	100,00	100,00



PROSJEČNE NETO I BRUTO PLATE PO PODRUČJIMA KD - BRUTO PLATE U KM

	Ø2021	VII 2022	VIII 2022	VII 2022/ Ø2021	VIII 2022/ Ø2021	VII 2022/ VI 2022	VIII 2022/ VII 2022
<b>UKUPNO</b>	<b>1.489,44</b>	<b>1.672,85</b>	<b>1.615,03</b>	<b>112,31</b>	<b>108,43</b>	<b>105,46</b>	<b>96,54</b>
A. Poljoprivreda, lov i šumarstvo	832,92	1.119,86	993,90	134,45	119,33	113,47	88,75
C. Prerađivačka industrija	1.146,80	1.333,82	1.319,06	116,31	115,02	105,26	98,89
D. Proizvodnja i snabdijevanje električnom energijom, plinom, parom i klimatizacija	1.956,16	2.052,38	2.006,35	104,92	102,57	102,16	97,76
E. Snabdijevanje vodom; uklanjanje otpadnih voda, gospodarenje otpadom te djelatnosti obrade i zbrinjavanja otpada	1.205,34	1.562,86	1.532,14	129,66	127,11	101,53	98,03
F. Građevinarstvo	763,95	926,30	1.024,27	121,25	134,08	100,03	110,58
G. Trgovina na veliko i malo; popravak motornih vozila i motocikala	977,34	1.140,90	1.086,62	116,74	111,18	105,11	95,24
H. Prevoz i skladištenje	1.201,82	1.354,33	1.331,94	112,69	110,83	99,69	98,35
I. Djelatnosti pružanja smještaja te pripreme i usluživanje hrane	782,80	899,07	896,60	114,85	114,54	100,28	99,72
J. Informacije i komunikacije	1.817,01	1.936,53	1.965,82	106,58	108,19	101,13	101,51
K. Finansijske djelatnosti i djelatnosti osiguranja	1.696,71	1.739,68	1.699,19	102,53	100,15	98,51	97,67
L. Poslovanje nekretninama	1.081,96	976,36	976,36	90,24	90,24	100,00	100,00
M. Stručne, naučne i tehničke djelatnosti	1.496,64	1.808,90	1.594,68	120,86	106,55	115,19	88,16
N. Administrativne i pomoćne uslužne djelatnosti	1.214,79	1.457,97	1.463,21	120,02	120,45	100,69	100,36
O. Javna uprava i odbrana; obavezno socijalno osiguranje	2.413,83	2.759,71	2.584,50	114,33	107,07	112,28	93,65
P. Obrazovanje	2.397,70	2.498,35	2.444,28	104,20	101,94	104,13	97,84
Q. Djelatnosti zdravstvene i socijalne zaštite	2.319,93	2.359,59	2.239,08	101,71	96,52	100,00	94,89
R. Umjetnost, zabava i rekreacija	841,47	1.130,95	1.128,81	134,40	134,15	100,00	99,81
S. Ostale uslužne djelatnosti	1.050,66	1.208,79	1.208,79	115,05	115,05	100,00	100,00

PROSJEČNE PLATE U PRAVNIM LICIMA PO PODRUČJIMA KD - NETO PLATE

	I 2022	II 2022	III 2022	IV 2022	V 2022	VI 2022	VII 2022	VIII 2022
<b>UKUPNO</b>	<b>989,79</b>	<b>994,10</b>	<b>1.006,84</b>	<b>1.011,11</b>	<b>1.022,76</b>	<b>1.030,78</b>	<b>1.095,79</b>	<b>1.067,47</b>
A. Poljoprivreda, lov i šumarstvo	620,20	619,28	611,45	612,24	624,18	644,04	732,21	650,62
C. Prerađivačka industrija	743,54	775,58	787,36	798,99	794,53	818,72	869,69	866,72
D. Proizvodnja i snabdijevanje električnom energijom, plinom, parom i klimatizacija	1.285,09	1.225,34	1.392,51	1.392,18	1.409,95	1.316,42	1.398,39	1.366,93
E. Snabdijevanje vodom; uklanjanje otpadnih voda, gospodarenje otpadom te djelatnosti obrade i zbrinjavanja otpada	825,63	836,40	975,76	1.019,88	1.037,42	1.007,43	1.063,82	1.042,29
F. Građevinarstvo	570,46	570,73	568,56	576,28	577,16	603,18	604,05	670,90
G. Trgovina na veliko i malo; popravak motornih vozila i motocikala	686,02	690,45	695,44	693,69	710,33	712,85	757,73	724,38
H. Prevoz i skladištenje	820,38	822,68	829,78	828,98	839,05	867,20	865,49	883,80
I. Djelatnosti pružanja smještaja te pripreme i usluživanje hrane	562,76	544,90	545,43	571,14	571,14	574,86	579,00	577,29
J. Informacije i komunikacije	1.177,12	1.190,91	1.225,45	1.261,47	1.213,24	1.243,25	1.231,49	1.279,51
K. Finansijske djelatnosti i djelatnosti osiguranja	1.059,98	1.078,57	1.053,92	1.107,96	1.107,71	1.144,37	1.131,86	1.125,60
L. Poslovanje nekretninama	557,85	557,85	557,85	557,85	557,85	634,00	634,00	634,00
M. Stručne, naučne i tehničke djelatnosti	1.024,37	961,48	992,34	970,86	982,35	994,58	1.153,03	1.019,79
N. Administrativne i pomoćne uslužne djelatnosti	865,69	864,08	937,33	917,45	938,40	948,71	983,32	986,78
O. Javna uprava i odbrana; obavezno socijalno osiguranje	1.552,60	1.551,17	1.557,49	1.575,61	1.572,35	1.591,52	1.790,15	1.702,13
P. Obrazovanje	1.567,28	1.578,35	1.580,88	1.552,99	1.566,75	1.551,52	1.645,75	1.605,06
Q. Djelatnosti zdravstvene i socijalne zaštite	1.536,92	1.505,23	1.512,95	1.511,30	1.590,80	1.558,95	1.558,95	1.501,63
R. Umjetnost, zabava i rekreacija	611,74	644,82	701,31	701,31	701,31	734,99	734,99	734,99
S. Ostale uslužne djelatnosti	722,84	742,74	742,74	742,74	742,74	775,89	775,89	775,89

PROSJEČNE PLATE U PRAVNIM LICIMA PO PODRUČJIMA KD - BRUTO PLATE

	I 2022	II 2022	III 2022	IV 2022	V 2022	VI 2022	VII 2022	VIII 2022
<b>UKUPNO</b>	<b>1.524,67</b>	<b>1.531,71</b>	<b>1.551,09</b>	<b>1.558,72</b>	<b>1.576,30</b>	<b>1.586,25</b>	<b>1.672,85</b>	<b>1.615,03</b>
A. Poljoprivreda, lov i šumarstvo	950,71	949,71	937,93	937,97	954,83	986,92	1.119,86	993,90
C. Prerađivačka industrija	1.149,75	1.197,52	1.214,39	1.235,22	1.231,38	1.267,18	1.333,82	1.319,06
D. Proizvodnja i snabdijevanje električnom energijom, plinom, parom i klimatizacija	1.953,90	1.860,98	2.125,64	2.128,45	2.156,53	2.008,99	2.052,38	2.006,35
E. Snabdijevanje vodom; uklanjanje otpadnih voda, gospodarenje otpadom te djelatnosti obrade i zbrinjavanja otpada	1.246,07	1.262,69	1.481,49	1.551,12	1.579,28	1.539,31	1.562,86	1.532,14
F. Građevinarstvo	873,53	873,90	870,53	883,27	884,60	926,05	926,30	1.024,27
G. Trgovina na veliko i malo; popravak motornih vozila i motocikala	1.042,42	1.051,22	1.055,93	1.055,59	1.104,51	1.085,46	1.140,90	1.086,62
H. Prevoz i skladištenje	1.265,45	1.284,60	1.301,42	1.296,78	1.312,42	1.358,50	1.354,33	1.331,94
I. Djelatnosti pružanja smještaja te pripreme i usluživanje hrane	866,65	849,73	850,59	877,31	877,31	896,60	899,07	896,60
J. Informacije i komunikacije	1.845,79	1.834,62	1.887,53	1.946,47	1.867,14	1.914,93	1.936,53	1.965,82
K. Finansijske djelatnosti i djelatnosti osiguranja	1.641,90	1.667,51	1.630,90	1.713,42	1.707,81	1.765,92	1.739,68	1.699,19
L. Poslovanje nekretninama	859,08	859,08	859,08	859,08	859,08	976,36	976,36	976,36
M. Stručne, naučne i tehničke djelatnosti	1.614,69	1.516,10	1.567,66	1.532,44	1.551,59	1.570,37	1.808,90	1.594,68
N. Administrativne i pomoćne uslužne djelatnosti	1.316,90	1.313,37	1.428,97	1.396,00	1.429,15	1.448,04	1.457,97	1.463,21
O. Javna uprava i odbrana; obavezno socijalno osiguranje	2.394,59	2.390,43	2.400,78	2.430,52	2.428,37	2.457,96	2.759,71	2.584,50
P. Obrazovanje	2.420,51	2.443,01	2.446,88	2.401,84	2.424,88	2.399,31	2.498,35	2.444,28
Q. Djelatnosti zdravstvene i socijalne zaštite	2.385,30	2.334,10	2.345,56	2.343,02	2.361,68	2.359,59	2.359,59	2.239,08
R. Umjetnost, zabava i rekreacija	942,09	993,02	1.079,08	1.079,08	1.079,08	1.130,95	1.130,95	1.128,81
S. Ostale uslužne djelatnosti	1.127,08	1.157,73	1.157,73	1.157,73	1.157,73	1.208,79	1.208,79	1.208,79

UPOREDNI PREGLED NETO PLATA U BRČKO DISTRIKTU BIH SA ENTITETIMA,  
2018. - AVGUST 2022. GODINE

	Prosječna neto plata u KM	Brčko distrikt =100
Ø 2018. godine		
Brčko distrikt B i H	872,35	100,00
Republika Srpska	857,00	98,24
Federacija B i H	888,00	101,79
Ø 2019. godine		
Brčko distrikt B i H	914,87	100,00
Republika Srpska	906,00	99,03
Federacija B i H	928,00	101,44
Ø 2020. godine		
Brčko distrikt B i H	948,04	100,00
Republika Srpska	956,00	100,84
Federacija B i H	955,00	100,73
Ø 2021. godine		
Brčko distrikt B i H	961,23	100,00
Republika Srpska	1.004,00	104,45
Federacija B i H	996,00	103,62
juli 2022. godine		
Brčko distrikt B i H	1.095,79	100,00
Republika Srpska	1.160,00	105,86
Federacija B i H	1.122,00	102,39
avgust 2022. godine		
Brčko distrikt B i H	1.067,47	100,00
Republika Srpska	1.166,00	109,23
Federacija B i H	1.138,00	106,61

UPOREDNI PREGLED PLATA U B i H 2018. – AVGUST 2022. GODINE

	Ø 2018	Ø 2019	Ø 2020	Ø 2021	VII 2022	VIII 2022
Brčko distrikt B i H	872,35	914,87	948,04	961,23	1.095,79	1.067,47
Republika Srpska	857,00	906,00	956,00	1.004,00	1.160,00	1.166,00
Federacija B i H	888,00	928,00	955,00	996,00	1.122,00	1.138,00

UPOREDNI PREGLED PLATA U BRČKO DISTRIKTU SA ENTITETIMA  
2018. -AVGUST 2022..

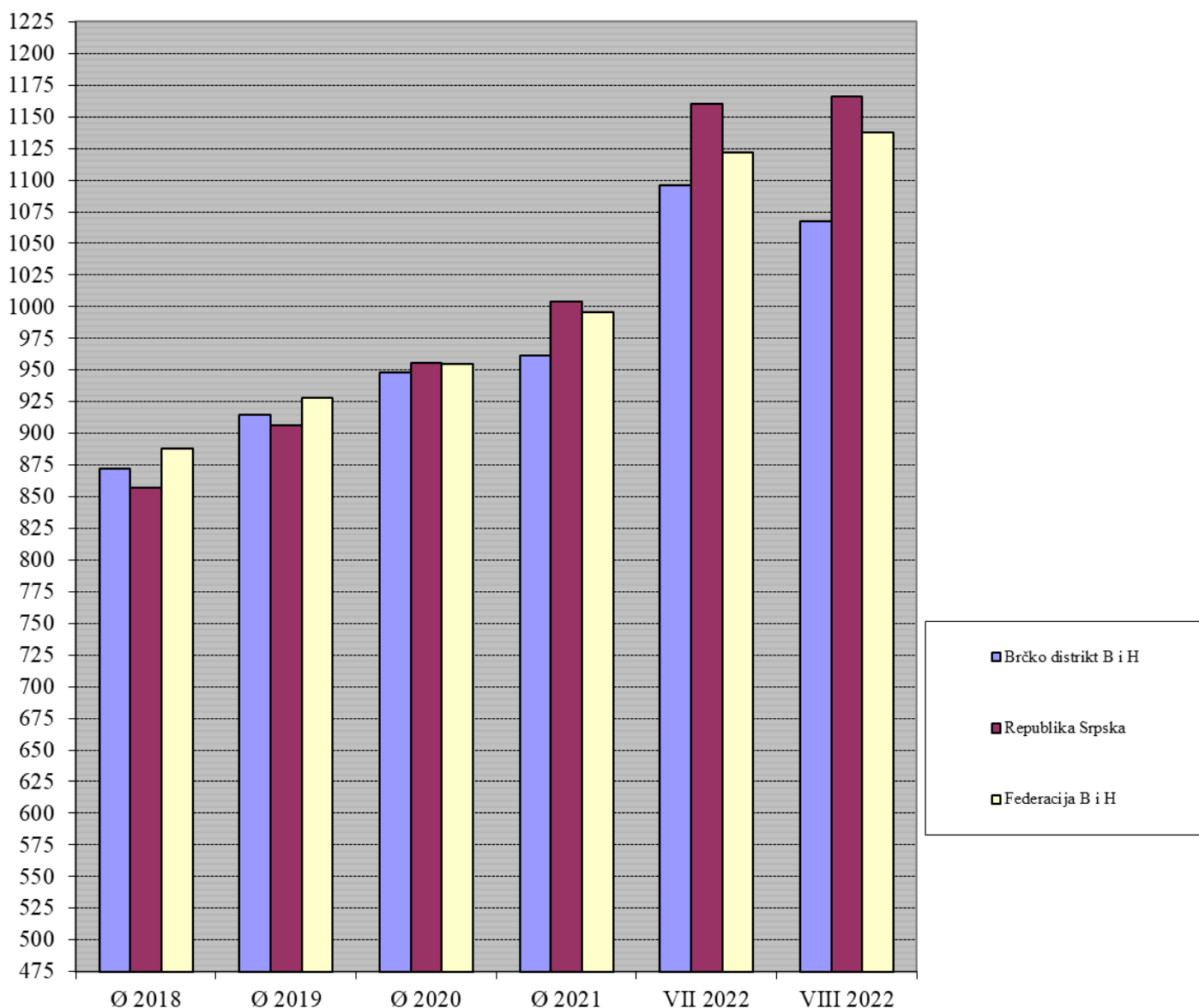

	ϑ 2021	VII 2022	VIII 2022	Indeksi			
				VII 2022/ ϑ2021	VIII 2022/ ϑ2021	VII 2022/ VI 2022	VIII 2022/ VII 2022
<b>UKUPNO</b>	<b>17.795</b>	<b>17.690</b>	<b>17.707</b>	<b>99,41</b>	<b>99,51</b>	<b>99,83</b>	<b>100,10</b>
A. Poljoprivreda, lov i šumarstvo	254	241	241	94,94	100,00	39,40	105,33
C. Prerađivačka industrija	3.632	3.745	3.756	103,11	100,29	2,75	97,27
D. Proizvodnja i snabdijevanje električnom energijom, plinom, parom i klimatizacija	250	268	258	107,34	96,27	41,61	89,68
E. Snabdijevanje vodom; uklanjanje otpadnih voda, gospodarenje otpadom te djelatnosti obrade i zbrinjavanja otpada	113	105	105	92,99	100,00	88,56	107,54
F. Građevinarstvo	792	700	700	88,37	100,00	12,62	113,15
G. Trgovina na veliko i malo; popravak motornih vozila i motocikala	4.740	4.677	4.659	98,67	99,62	2,12	100,96
H. Prevoz i skladištenje	952	927	928	97,41	100,11	10,50	102,77
I. Djelatnosti pružanja smještaja te pripreme i usluživanje hrane	632	548	548	86,75	100,00	15,83	115,27
J. Informacije i komunikacije	173	175	175	101,16	100,00	57,80	98,86
K. Finansijske djelatnosti i djelatnosti osiguranja	319	314	316	98,46	100,64	31,16	102,21
L. Poslovanje nekretninama	66	82	82	124,56	100,00	151,90	80,28
M. Stručne, naučne i tehničke djelatnosti	466	470	471	100,77	100,21	21,39	99,45
N. Administrativne i pomoćne uslužne djelatnosti	454	448	448	98,75	100,00	22,04	101,26
O. Javna uprava i odbrana; obavezno socijalno osiguranje	1.901	1.845	1.851	97,03	100,33	5,24	103,39
P. Obrazovanje	1.090	1.124	1.131	103,09	100,62	9,11	97,61
Q. Djelatnosti zdravstvene i socijalne zaštite	1.021	1004	1021	98,29	101,69	9,63	103,46
R. Umjetnost, zabava i rekreacija	229	244	244	106,78	100,00	43,76	93,65
S. Ostale uslužne djelatnosti	711	773	773	108,73	100,00	14,07	91,97

## BROJ ZAPOSLENIH PO PODRUČJIMA KD

	I 2022	II 2022	III 2022	IV 2022	V 2022	VI 2022	VII 2022	VIII 2022
<b>UKUPNO</b>	<b>17.733</b>	<b>17.780</b>	<b>17.795</b>	<b>17.556</b>	<b>17.696</b>	<b>17.720</b>	<b>17.690</b>	<b>17.707</b>
A. Poljoprivreda, lov i šumarstvo	237	234	232	230	229	224	241	241
C. Prerađivačka industrija	3.675	3.748	3.778	3.728	3.736	3.756	3.745	3.756
D. Proizvodnja i snabdijevanje električnom energijom, plinom, parom i klimatizacija	255	262	258	263	264	272	268	258
E. Snabdijevanje vodom; uklanjanje otpadnih voda, gospodarenje otpadom te djelatnosti obrade i zbrinjavanja otpada	106	108	108	105	105	105	105	105
F. Građevinarstvo	715	715	717	703	703	703	700	700
G. Trgovina na veliko i malo; popravak motornih vozila i motocikala	4.672	4.667	4.661	4.683	4.677	4.684	4.677	4.659
H. Prevoz i skladištenje	938	937	941	928	929	929	927	928
I. Djelatnosti pružanja smještaja te pripreme i usluživanje hrane	606	606	606	553	553	553	548	548
J. Informacije i komunikacije	172	172	172	175	175	175	175	175
K. Finansijske djelatnosti i djelatnosti osiguranja	315	316	318	312	313	315	314	316
L. Poslovanje nekretninama	63	63	63	63	63	63	82	82
M. Stručne, naučne i tehničke djelatnosti	489	477	476	474	474	474	470	471
N. Administrativne i pomoćne uslužne djelatnosti	489	484	482	372	472	472	448	448
O. Javna uprava i odbrana; obavezno socijalno osiguranje	1.844	1.848	1.850	1.845	1.838	1.838	1.845	1.851
P. Obrazovanje	1.140	1.142	1.139	1.137	1.133	1.132	1.124	1.131
Q. Djelatnosti zdravstvene i socijalne zaštite	989	973	969	970	1.013	1.006	1.004	1.021
R. Umjetnost, zabava i rekreacija	247	247	244	240	244	244	244	244
S. Ostale uslužne djelatnosti	781	781	781	775	775	775	773	773

## NEZAPOSLENE OSOBE / LICA

	U K U P N O	Od toga :ŽENE
<b>2018. godina</b>		
Januar	10.967	5.923
Februar	10.889	5.917
Mart	10.790	5.891
April	10.609	5.845
Maj	10.420	5.770
Juni	10.390	5.805
Juli	10.359	5.817
Avgust	10.241	5.759
Septembar	10.112	5.696
Oktober	9.902	5.587
Novembar	9.502	5.379
Decembar	9.354	5.282
<b>2019. godina</b>		
Januar	8.997	5.079
Februar	8.736	4.976
Mart	8.430	4.839
April	8.116	4.689
Maj	7.798	4.544
Juni	7.660	4.469
Juli	7.561	4.426
Avgust	7.405	4.358
Septembar	7.273	4.266
Oktober	7.205	4.222
Novembar	7.034	4.122
Decembar	7.034	4.078
<b>2020. godina</b>		
Januar	6.910	4.031
Februar	6.723	3.916
Mart	6.649	3.886
April	6.785	3.960
Maj	6.847	4.001
Juni	6.988	4.071
Juli	7.122	4.154
Avgust	7.024	4.113
Septembar	7.089	4.154
Oktober	7.066	4.117
Novembar	7.041	4.077
Decembar	7.219	4.190



**2021. godina**

Januar	7.267	4.228
Februar	7.124	4.102
Mart	7.017	4.083
April	6.998	4.077
Maj	6.792	3.952
Juni	6.711	3.898
Juli	6.701	3.931
Avgust	6.620	3.893
Septembar	6.574	3.873
Oktobar	6.279	3.676
Novembar	6.090	3.558
Decembar	6.100	3.595

**2022. godina**

Januar	6.026	3.510
Februar	5.839	3.405
Mart	5.641	3.301
April	5.444	3.179
Maj	5.319	3.126
Juni	5.391	3.191
Juli	5.280	3.137
Avgust	5.229	3.104

## NEZAPOSLENE OSOBE/LICA PREMA STRUČNOJ SPREMI

Izvori podataka: Zavod za zapošljavanje

	Ø 2021	I 2022	II 2022	III 2022	IV 2022	V 2022	VI 2022	VII 2022	VIII 2022
<b>Ukupno</b>	<b>6.689</b>	<b>6.026</b>	<b>5.839</b>	<b>5.641</b>	<b>5.444</b>	<b>5.319</b>	<b>5.391</b>	<b>5.280</b>	<b>5.229</b>
Muškarci	2.784	2.516	2.434	2.340	2.265	2.193	2.200	2.143	2.125
Žene	3.906	3.510	3.405	3.301	3.179	3.126	3.191	3.137	3.104
<b>VSS</b>	<b>833</b>	<b>778</b>	<b>709</b>	<b>664</b>	<b>635</b>	<b>632</b>	<b>744</b>	<b>742</b>	<b>732</b>
Muškarci	261	265	240	224	215	209	229	221	211
Žene	572	513	469	440	420	423	515	521	521
<b>Viša</b>	<b>40</b>	<b>36</b>	<b>33</b>	<b>32</b>	<b>31</b>	<b>31</b>	<b>29</b>	<b>28</b>	<b>29</b>
Muškarci	20	19	17	17	16	15	14	14	15
Žene	20	17	16	15	15	16	15	14	14
<b>Srednja</b>	<b>2.226</b>	<b>2.037</b>	<b>1.978</b>	<b>1.929</b>	<b>1.856</b>	<b>1.813</b>	<b>1.809</b>	<b>1.763</b>	<b>1.750</b>
Muškarci	741	670	639	613	588	569	566	551	548
Žene	1.485	1.367	1.339	1.316	1.268	1.244	1.243	1.212	1.202
<b>VKV, KV</b>	<b>2.074</b>	<b>1.843</b>	<b>1.813</b>	<b>1.745</b>	<b>1.691</b>	<b>1.641</b>	<b>1.621</b>	<b>1.584</b>	<b>1.567</b>
Muškarci	1.084	963	950	911	889	858	857	836	828
Žene	990	880	863	834	802	783	764	748	739
<b>PKV</b>	<b>90</b>	<b>72</b>	<b>71</b>	<b>67</b>	<b>63</b>	<b>64</b>	<b>64</b>	<b>63</b>	<b>64</b>
Muškarci	43	29	29	26	24	26	26	25	26
Žene	47	43	42	41	39	38	38	38	38
<b>NKV</b>	<b>1.427</b>	<b>1.260</b>	<b>1.235</b>	<b>1.204</b>	<b>1.168</b>	<b>1.138</b>	<b>1.124</b>	<b>1.100</b>	<b>1.087</b>
Muškarci	635	570	559	549	533	516	508	496	497
Žene	793	690	676	655	635	622	616	604	590

NEZAPOSLENI PREMA STRUČNOJ SPREMI  
AVGUST 2022.

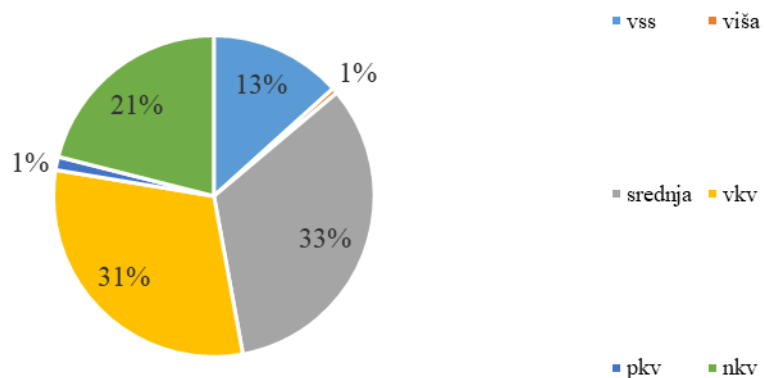

## IV) PENZIJE

### KORISNICI PENZIJA I PROSJEČNE PENZIJE ISPLAĆENE U BRČKO DISTRIKTU B I H

	UKUPNO	Od toga:	
		RS	Federacija
<b>BROJ KORISNIKA 2018. GODINE</b>			
Januar	11.458	6.676	4.782
Februar	11.427	6.691	4.736
Mart	11.458	6.685	4.753
April	11.427	6.691	4.732
Maj	11.454	6.721	4.733
Juni	11.481	6.724	4.757
Juli	11.507	6.740	4.767
Avgust	11.506	6.746	4.760
Septembar	11.531	6.743	4.788
Oktobar	11.539	6.722	4.817
Novembar	11.573	6.745	4.828
Decembar	11.651	6.784	4.867
<b>BROJ KORISNIKA 2019. GODINE</b>			
Januar	11.659	6.784	4.875
Februar	11.685	6.815	4.870
Mart	11.681	6.815	4.866
April	11.705	6.820	4.885
Maj	11.708	6.814	4.894
Juni	11.735	6.838	4.897
Juli	11.729	6.825	4.904
Avgust	11.720	6.839	4.881
Septembar	11.747	6.845	4.902
Oktobar	11.768	6.860	4.908
Novembar	11.827	6.894	4.933
Decembar	11.849	6.915	4.934
<b>BROJ KORISNIKA 2020. GODINE</b>			
Januar	11.868	6.919	4.949
Februar	11.902	6.933	4.969
Mart	11.933	6.933	5.000
April	11.970	6.945	5.025
Maj	11.966	6.948	5.018
Juni	11.990	6.973	5.017
Juli	11.978	6.973	5.005
Avgust	11.990	6.967	5.023
Septembar	12.040	6.988	5.052
Oktobar	12.019	6.995	5.024
Novembar	12.030	6.991	5.039
Decembar	12.047	6.991	5.056

**BROJ KORISNIKA 2021. GODINE**

Januar	12.042	6.974	5.068
Februar	12.013	6.963	5.050
Mart	12.064	6.988	5.076
April	12.050	6.981	5.069
Maj	12.009	6.970	5.039
Juni	12.020	6.971	5.049
Juli	12.052	6.983	5.069
Avgust	12.056	6.998	5.058
Septembar	12.049	6.984	5.065
Oktober	12.070	7.001	5.069
Novembar	12.127	7.024	5.103
Decembar	12.150	7.025	5.125

**BROJ KORISNIKA 2022. GODINE**

Januar	12.116	6.998	5.118
Februar	12.092	6.991	5.101
Mart	12.096	7.015	5.081
April	12.118	7.034	5.084
Maj	12.122	7.033	5.089
Juni	12.153	7.072	5.081
Juli	12.187	7.080	5.107
Avgust	12.188	7.097	5.091

PROSJEČNE PENZIJE 2018. GODINE

	UKUPNO	Od toga:	
		RS	Federacija
Januar	328,82	322,31	337,91
Februar	329,41	322,12	339,75
Mart	331,73	322,12	345,23
April	340,13	328,33	356,83
Maj	342,88	328,12	363,84
Juni	347,14	335,95	362,97
Juli	347,77	336,24	364,08
Avgust	347,59	336,12	363,85
Septembar	348,10	336,31	364,71
Oktobar	347,77	336,18	363,95
Novembar	346,97	335,67	362,76
Decembar	346,56	335,13	362,51
<b>PROSJEČNO ISPLAĆENA PENZIJA U 2018. GODINI</b>			<b>342,07</b>

PROSJEČNE PENZIJE 2019. GODINE

	UKUPNO	Od toga:	
		RS	Federacija
Januar	351,06	342,37	363,17
Februar	353,26	341,64	369,52
Mart	353,09	341,64	369,13
April	357,83	341,24	380,99
Maj	357,60	340,73	381,11
Juni	357,59	340,30	381,75
Juli	361,73	346,83	382,48
Avgust	360,79	346,71	380,52
Septembar	362,01	347,02	382,96
Oktobar	361,41	347,36	381,05
Novembar	362,12	347,31	382,82
Decembar	361,17	347,24	380,70
<b>PROSJEČNO ISPLAĆENA PENZIJA U 2019. GODINI</b>			<b>358,31</b>

PROSJEČNE PENZIJE 2020. GODINE

	UKUPNO	Od toga:	
		RS	Federacija
Januar	367,21	357,64	380,59
Februar	366,40	356,94	379,61
Mart	365,92	356,82	378,54
April	365,85	356,84	378,31
Maj	365,89	356,72	378,59
Juni	365,70	356,01	379,17
Juli	365,07	356,01	377,68
Avgust	369,24	355,75	387,94
Septembar	369,67	355,94	388,66
Oktobar	369,27	355,97	387,78
Novembar	370,38	355,75	390,66
Decembar	369,26	355,41	388,39
<b>PROSJEČNO ISPLAĆENA PENZIJA U 2020. GODINI</b>			<b>367,49</b>

PROSJEČNE PENZIJE 2021. GODINE

	UKUPNO	Od toga:	
		RS	Federacija
Januar	374,78	365,72	387,25
Februar	374,39	365,55	386,59
Mart	373,82	365,06	385,88
April	373,69	365,08	385,55
Maj	373,16	364,97	384,49
Juni	373,16	364,52	385,11
Juli	372,64	364,19	384,28
Avgust	372,42	364,18	383,84
Septembar	376,84	371,72	383,91
Oktober	376,63	371,30	384,00
Novembar	378,27	370,82	383,78
Decembar	375,88	370,24	383,63

PROSJEČNE PENZIJE 2022. GODINE

	UKUPNO	Od toga:	
		RS	Federacija
Januar	384,54	385,41	383,35
Februar	384,07	384,85	383,02
Mart	383,86	384,20	383,41
April	395,31	384,13	410,80
Maj	417,87	422,83	411,03
Juni	423,48	422,13	425,36
Juli	423,40	421,67	425,82
Avgust	423,87	421,29	427,47

## V) CIJENE

### MJESEČNI INDEKSI POTROŠAČKIH CIJENA

#### PREDHODNI MJESEC =100

GODINA	I	II	III	IV	V	VI	VII	VIII	IX	X	XI	XII
2021	100,7	100,6	100,6	98,9	100,1	100,0	100,2	100,2	100,3	103,0	100,7	100,4
2022	101,8	101,6	102,3	101,4	100,5	101,4	99,9	100,3				

#### ISTI MJESEC PREDHODNE GODINE =100

GODINA	I	II	III	IV	V	VI	VII	VIII	IX	X	XI	XII
2021	99,3	99,6	100,9	102,8	102,4	102,2	102,5	102,8	103,1	104,8	105,4	105,7
2022	106,9	108,0	109,8	112,6	113,1	114,7	114,4	114,4				

#### prethodna godina = 100

GODINA	I	II	III	IV	V	VI	VII	VIII	IX	X	XI	XII
2021	101,1	101,7	102,3	101,2	101,3	101,3	101,5	101,7	102,1	105,1	105,8	106,2
2022	105,3	107,0	109,5	111,1	111,7	113,3	113,1	113,4				



	VII 2022/ VI 2022	VIII 2022/ VII 2022	VII 2022/ VII 2021	VIII 2022/ VIII 2021	VII 2022/ € 2021	VIII 2022/ € 2021
<b>Indeks potrošačkih cijena ukupno</b>	<b>99,9</b>	<b>100,3</b>	<b>114,4</b>	<b>114,4</b>	<b>113,1</b>	<b>113,4</b>
Hrana i bezalkoholna pića	100,4	100,6	120,4	121,1	118,9	119,7
Alkoholna pića i duhan	100,7	100,3	101,5	101,8	101,6	101,9
Odjeća i obuća	100,1	99,7	95,8	95,9	94,7	94,3
Stanovanje, voda, el.energija, plin i dr. energenti	100,4	100,0	120,7	119,6	114,9	114,9
Namještaj, kućanski aparati i redovno održavanje kuće	100,2	100,6	106,3	107,0	107,4	108,0
Zdravstvo	100,0	100,2	99,8	100,0	99,8	100,0
Prevoz	96,9	99,1	127,8	125,7	127,7	126,6
Komunikacije	100,0	100,0	107,1	107,1	107,1	107,1
Rekreacija i kultura	101,6	100,5	103,3	103,4	103,3	103,8
Obrazovanje	100,0	100,0	101,4	101,4	101,1	101,1
Restorani i hoteli	100,0	100,6	108,2	108,8	108,1	108,7
Ostala dobra i usluge	100,4	101,1	103,4	104,6	103,4	104,6

**KOEFICIJENTI RASTA POTROŠAČKIH CIJENA U BRČKO DISTRIKTU**

	U mjesecu u odnosu na prethodni mjesec	Od početka godine do kraja mjeseca	Prosječ. mjes. rast od početka godine do kraja mjeseca	U mjesecu u odnosu na isti mjesec prethodne godine
<b>2008. godina</b>				
Januar	0,010	0,010	0,010	0,052
Februar	0,015	0,016	0,008	0,057
Mart	0,008	0,023	0,008	0,066
April	-0,01	0,013	0,003	0,048
Maj	0,010	0,023	0,005	0,06
Juni	0,002	0,025	0,004	0,076
Juli	0,000	0,025	0,004	0,08
Avgust	0,007	0,032	0,004	0,078
Septembar	0,001	0,033	0,004	0,07
Oktober	0,008	0,041	0,004	0,058
Novembar	-0,013	0,028	0,003	0,037
Decembar	-0,011	0,017	0,001	0,016
<b>2009. godina</b>				
Januar	0,002	0,002	0,002	0,008
Februar	-0,004	-0,002	-0,001	0,004
Mart	0,003	0,001	0,000	-0,006
April	-0,010	-0,009	-0,023	-0,015
Maj	-0,002	-0,011	-0,002	-0,018
Juni	0,001	-0,010	-0,002	-0,018
Juli	0,005	-0,005	-0,001	-0,013
Avgust	-0,001	-0,006	-0,001	-0,021
Septembar	-0,001	-0,007	-0,001	-0,024
Oktober	0,011	0,004	0,000	-0,02
Novembar	-0,001	0,003	0,000	-0,009
Decembar	-0,001	0,002	0,000	0,002
<b>2010. godina</b>				
Januar	0,009	0,009	0,009	0,009
Februar	0,002	0,011	0,005	0,014
Mart	0,001	0,012	0,004	0,012
April	-0,008	0,004	0,001	0,014
Maj	-0,004	0,000	0,000	0,012
Juni	-0,002	-0,002	0,000	0,009
Juli	-0,002	-0,004	-0,001	-0,004
Avgust	0,002	-0,002	0,000	0,005
Septembar	0,001	-0,001	0,000	0,008
Oktober	0,010	0,009	0,001	0,006
Novembar	0,001	0,010	0,001	0,009
Decembar	0,004	0,014	0,001	0,014

	U mjesecu u odnosu na prethodni mjesec	Od početka godine do kraja mjeseca	Prosječ. mjes. rast od početka godine do kraja mjeseca	U mjesecu u odnosu na isti mjesec prethodne godine
--	--	------------------------------------	--	--

### 2011. godina

Januar	0,009	0,009	0,009	0,013
Februar	0,005	0,014	0,007	0,017
Mart	0,006	0,020	0,007	0,020
April	-0,007	0,013	0,003	0,022
Maj	0,002	0,015	0,003	0,028
Juni	-0,002	0,013	0,002	0,028
Juli	-0,005	0,008	0,001	0,025
Avgust	-0,001	0,007	0,001	0,023
Septembar	0,003	0,010	0,001	0,025
Oktoibar	0,009	0,019	0,002	0,024
Novembar	0,001	0,020	0,002	0,023
Decembar	0,000	0,020	0,002	0,020

### 2012. godina

Januar	0,008	0,008	0,008	0,018
Februar	0,005	0,013	0,006	0,019
Mart	0,003	0,016	0,005	0,017
April	-0,007	0,009	0,002	0,016
Maj	-0,004	0,005	0,001	0,009
Juni	-0,003	0,002	0,000	0,008
Juli	-0,004	-0,002	0,000	0,015
Avgust	0,009	0,007	0,001	0,024
Septembar	0,003	0,010	0,001	0,024
Oktoibar	0,009	0,019	0,002	0,024
Novembar	-0,002	0,017	0,002	0,021
Decembar	0,000	0,017	0,001	0,021

### 2013. godina

Januar	0,007	0,007	0,007	0,020
Februar	0,000	0,007	0,003	0,015
Mart	0,001	0,008	0,003	0,006
April	-0,011	-0,030	-0,008	0,007
Maj	-0,002	-0,005	-0,001	0,009
Juni	-0,002	-0,007	-0,001	0,010
Juli	0,001	-0,006	-0,001	0,009
Avgust	-0,001	-0,007	-0,001	0,000
Septembar	0,000	-0,007	-0,001	-0,002
Oktoibar	0,005	-0,002	0,000	-0,007
Novembar	-0,001	-0,003	0,000	-0,006
Decembar	0,000	-0,003	0,000	-0,005

	U mjesecu u odnosu na prethodni mjesec	Od početka godine do kraja mjeseca	Prosječ. mjes. rast od početka godine do kraja mjeseca	U mjesecu u odnosu na isti mjesec prethodne godine
--	--	------------------------------------	--	--

#### 2014. godina

Januar	0,006	0,006	0,006	-0,006
Februar	-0,001	0,005	0,002	-0,007
Mart	-0,001	0,004	0,001	-0,008
April	-0,009	-0,005	-0,001	-0,005
Maj	-0,001	-0,006	-0,001	-0,004
Juni	-0,001	-0,007	-0,001	-0,006
Juli	-0,003	-0,010	-0,001	-0,006
Avgust	0,002	-0,008	-0,001	-0,004
Septembar	0,006	-0,002	0,000	0,002
Oktoabar	0,010	0,008	0,001	0,007
Novembar	-0,003	0,005	0,000	0,006
Decembar	-0,009	-0,004	0,000	-0,004

#### 2015. godina

Januar	-0,006	-0,006	-0,006	-0,016
Februar	0,003	-0,003	-0,002	-0,012
Mart	0,000	-0,003	-0,001	-0,011
April	-0,010	-0,013	-0,003	-0,012
Maj	0,001	-0,012	-0,002	-0,011
Juni	0,002	-0,010	-0,002	-0,008
Juli	0,001	-0,009	-0,001	-0,004
Avgust	-0,002	-0,011	-0,001	-0,008
Septembar	0,000	-0,011	-0,001	-0,014
Oktoabar	0,005	-0,006	-0,001	-0,019
Novembar	0,001	-0,005	0,000	-0,016
Decembar	-0,006	-0,012	-0,001	-0,012

#### 2016. godina

Januar	0,003	0,003	0,003	-0,003
Februar	-0,001	0,002	0,001	-0,007
Mart	0,000	0,002	0,001	-0,007
April	-0,014	-0,012	-0,003	-0,010
Maj	0,000	-0,012	-0,002	-0,010
Juni	-0,002	-0,014	-0,002	-0,015
Juli	0,003	-0,011	-0,002	-0,013
Avgust	0,000	-0,011	-0,001	-0,011
Septembar	-0,002	-0,013	-0,001	-0,013
Oktoabar	0,014	0,001	0,000	-0,004
Novembar	0,000	0,001	0,000	-0,005
Decembar	0,003	0,004	0,000	0,003

	U mjesecu u odnosu na prethodni mjesec	Od početka godine do kraja mjeseca	Prosječ. mjes. rast od početka godine do kraja mjeseca	U mjesecu u odnosu na isti mjesec prethodne godine
--	--	------------------------------------	--	--

### 2017. godina

Januar	0,007	0,007	0,007	0,007
Februar	0,002	0,009	0,004	0,010
Mart	0,003	0,012	0,004	0,014
April	-0,010	0,002	0,000	0,007
Maj	-0,002	0,000	0,000	0,015
Juni	0,000	0,000	0,000	0,017
Juli	0,000	0,000	0,000	0,013
Avgust	-0,001	-0,001	0,000	0,012
Septembar	0,001	0,000	0,000	0,016
Oktoabar	0,011	0,011	0,001	0,013
Novembar	0,003	0,014	0,001	0,016
Decembar	-0,001	0,013	0,001	0,020

### 2018. godina

Januar	0,010	0,010	0,010	0,017
Februar	0,005	0,015	0,007	0,020
Mart	0,000	0,015	0,005	0,017
April	-0,011	0,004	0,001	0,017
Maj	0,006	0,010	0,002	0,026
Juni	0,003	0,013	0,002	0,030
Juli	0,001	0,014	0,002	0,031
Avgust	0,000	0,014	0,002	0,033
Septembar	0,002	0,016	0,002	0,033
Oktoabar	0,017	0,033	0,003	0,037
Novembar	-0,002	0,031	0,003	0,031
Decembar	0,001	0,032	0,003	0,032

### 2019. godina

Januar	0,001	0,001	0,001	0,022
Februar	0,003	0,004	0,002	0,020
Mart	0,001	0,005	0,002	0,021
April	-0,011	-0,006	-0,002	0,021
Maj	0,002	-0,004	-0,001	0,017
Juni	0,003	-0,001	0,000	0,020
Juli	0,001	0,000	0,000	0,016
Avgust	-0,001	-0,001	0,000	0,016
Septembar	0,002	0,001	0,000	0,016
Oktoabar	0,013	0,014	0,001	0,012
Novembar	0,000	0,014	0,001	0,014
Decembar	0,002	0,016	0,001	0,014

	U mjesecu u odnosu na prethodni mjesec	Od početka godine do kraja mjeseca	Prosječ. mjes. rast od početka godine do kraja mjeseca	U mjesecu u odnosu na isti mjesec prethodne godine
--	--	------------------------------------	--	--

**2020. godina**

Januar	0,001	0,001	0,001	0,014
Februar	0,003	0,004	0,002	0,014
Mart	-0,007	-0,003	-0,001	0,006
April	-0,029	-0,032	-0,008	-0,012
Maj	0,004	-0,028	-0,006	-0,010
Juni	0,003	-0,025	-0,004	-0,010
Juli	-0,001	-0,026	-0,004	-0,012
Avgust	-0,001	-0,027	-0,003	-0,012
Septembar	0,001	-0,026	-0,003	-0,014
Oktoabar	0,013	-0,013	-0,001	-0,014
Novembar	0,001	-0,012	-0,001	-0,012
Decembar	0,000	-0,012	-0,001	-0,013

**2021. godina**

Januar	0,007	0,007	0,007	-0,007
Februar	0,006	0,013	0,006	-0,004
Mart	0,006	0,019	0,006	0,009
April	-0,011	0,008	0,002	0,003
Maj	0,001	0,009	0,002	0,024
Juni	0,000	0,009	0,001	0,022
Juli	0,002	0,013	0,002	0,028
Avgust	0,003	0,016	0,002	0,031
Septembar	0,003	0,016	0,002	0,031
Oktoabar	0,030	0,046	0,005	0,048
Novembar	0,007	0,053	0,005	0,054
Decembar	0,004	0,057	0,005	0,057

**2022. godina**

Januar	0,018	0,018	0,018	0,069
Februar	0,016	0,034	0,017	0,080
Mart	0,023	0,057	0,019	0,098
April	0,014	0,071	0,017	0,126
Maj	0,005	0,076	0,015	0,131
Juni	0,014	0,090	0,014	0,147
Juli	-0,001	0,089	0,012	0,144
Avgust	0,003	0,092	0,011	0,144

## VI) INDUSTRIJSKA PROIZVODNJA

	VII 2022/ € 2021	VIII 2022/ € 2021	VII 2022/ VII 2021	VIII 2022/ VIII 2021	I - VIII 2022/ I - VIII 2021
<b>INDUSTRIJA UKUPNO</b>	<b>122,2</b>	<b>110,2</b>	<b>109,9</b>	<b>105,3</b>	<b>113,8</b>
Prema glavnim industrijskim grupacijama					
INTERMEDIJARNI PROIZVODI, OSIM ENERGIJE	119,0	119,7	119,0	103,7	121,9
ENERGIJA	75,4	88,6	86,5	104,2	101,3
KAPITALNI PROIZVODI	84,6	85,1	79,9	87,3	90,5
TRAJNI PROIZVODI ZA ŠIROKU POTROŠNJU	120,1	133,4	93,9	129,7	115,6
NETRAJNI PROIZVODI ZA ŠIROKU POTROŠNJU	166,9	119,6	121,2	109,3	123,1

### Prema područjima i oblastima KD

	VII 2022/ € 2021	VIII 2022/ € 2021	VII 2022/ VII 2021	VIII 2022/ VIII 2021	I - VIII 2022/ I - VIII 2021
<b>INDUSTRIJA UKUPNO</b>	<b>122,2</b>	<b>110,2</b>	<b>109,9</b>	<b>105,3</b>	<b>113,8</b>
<b>C PRERAĐIVAČKA INDUSTRIJA</b>	<b>129,8</b>	<b>113,7</b>	<b>112,6</b>	<b>105,3</b>	<b>115,8</b>
10 Proizvodnja prehrambenih proizvoda	160,6	121,6	116,8	112,7	117,0
22 Proizvodnja proizvoda od gume i plastičnih masa	144,6	150,3	138,5	122,1	144,4
24 Proizvodnja namještaja	120,1	133,4	93,9	129,7	115,6
<b>D PROIZVODNJA I SNABDIJEVANJE/ OPSKRBA ELEKTRIČNOM ENERGIJOM I PLINOM (OSIM GRANE 35.3)</b>	<b>75,4</b>	<b>88,6</b>	<b>86,5</b>	<b>104,2</b>	<b>101,3</b>
35 Proizvodnja i snabdijevanje/ opskrba električnom energijom i plinom (osim grane 35.3)	75,4	88,6	86,5	104,2	101,3

## VII) TURIZAM

### KAPACITET, DOLASCI I NOĆENJA TURISTA

TURISTI	UKUPNO	DOMAĆI	STRANI
<b>2017. GODINA</b>	<b>13.897</b>	<b>6.206</b>	<b>7.691</b>
<b>2018. GODINA</b>	<b>14.908</b>	<b>6.520</b>	<b>8.388</b>
<b>2019. GODINA</b>	<b>13.958</b>	<b>5.975</b>	<b>7.983</b>
<b>2020. GODINA</b>			
Januar	595	300	295
Februar	826	413	413
Mart	285	167	118
April	76	73	3
Maj	122	115	7
Juni	418	255	163
Juli	396	258	138
Avgust	392	264	128
Septembar	465	358	107
Oktobar	453	315	138
Novembar	409	328	81
Decembar	318	230	88
<b>UKUPNO</b>	<b>4.755</b>	<b>3.076</b>	<b>1.679</b>
<b>2021. GODINA</b>			
Januar	266	196	70
Februar	519	343	176
Mart	541	310	231
April	451	293	158
Maj	643	351	292
Juni	778	429	349
Juli	927	400	527
Avgust	1.448	527	921
Septembar	1.034	435	599
Oktobar	984	554	430
Novembar	1.075	659	416
Decembar	900	508	392
<b>UKUPNO</b>	<b>9.566</b>	<b>5.005</b>	<b>4.561</b>
<b>2022. GODINA</b>			
Januar	617	336	281
Februar	791	498	293
Mart	1.075	654	421
April	1.002	538	464
Maj	1.414	634	780
Juni	1.228	620	608
Juli	1.179	534	645
Avgust	1.587	584	1.003



NOĆENJA	UKUPNO	DOMAĆI	STRANI
<b>2017. GODINA</b>	<b>22.236</b>	<b>9.191</b>	<b>13.045</b>
<b>2018. GODINA</b>	<b>24.305</b>	<b>9.752</b>	<b>14.553</b>
<b>2019. GODINA</b>	<b>21.896</b>	<b>8.622</b>	<b>13.274</b>
<b>2020. GODINA</b>			
Januar	798	414	384
Februar	1.172	550	622
Mart	427	213	214
April	208	192	16
Maj	206	196	10
Juni	682	332	350
Juli	645	322	323
Avgust	626	356	270
Septembar	625	435	190
Oktober	610	389	221
Novembar	669	530	139
Decembar	404	264	140
<b>UKUPNO</b>	<b>7.072</b>	<b>4.193</b>	<b>2.879</b>
<b>2021. GODINA</b>			
Januar	370	232	138
Februar	700	429	271
Mart	741	403	338
April	644	422	222
Maj	1.185	467	718
Juni	1.018	502	516
Juli	1.304	534	770
Avgust	2.349	810	1.539
Septembar	1.538	621	917
Oktober	1.347	749	598
Novembar	1.716	1.130	586
Decembar	1.186	696	490
<b>UKUPNO</b>	<b>14.098</b>	<b>6.995</b>	<b>7.103</b>
<b>2022. GODINA</b>			
Januar	911	507	404
Februar	1.365	1.002	363
Mart	1.778	1.213	565
April	1.777	1.134	643
Maj	2.407	1.175	1.232
Juni	2.170	1.214	956
Juli	1.855	944	911
Avgust	2.782	1.255	1.527

TURISTI	UKUPNO	HOTELI	MOTELI	PANSIONI
<b>2017. GODINA</b>	<b>13.897</b>	<b>12.021</b>	<b>1.869</b>	<b>7</b>
<b>2018. GODINA</b>	<b>14.908</b>	<b>13.189</b>	<b>1.719</b>	<b>0</b>
<b>2019. GODINA</b>	<b>13.958</b>	<b>12.504</b>	<b>1.454</b>	<b>0</b>
<b>2020. GODINA</b>				
Januar	595	518	77	0
Februar	826	724	102	0
Mart	285	260	25	0
April	76	76	0	0
Maj	122	85	37	0
Juni	418	325	93	0
Juli	396	329	67	0
Avgust	392	344	48	0
Septembar	465	404	61	0
Oktobar	453	407	46	0
Novembar	409	345	64	0
Decembar	318	267	51	0
<b>UKUPNO</b>	<b>4.755</b>	<b>4.084</b>	<b>671</b>	<b>0</b>
<b>2021. GODINA</b>				
Januar	266	212	54	0
Februar	519	483	36	0
Mart	541	481	60	0
April	451	378	73	0
Maj	643	562	81	0
Juni	778	686	92	0
Juli	927	823	104	0
Avgust	1.448	1.262	186	0
Septembar	1.034	894	140	0
Oktobar	984	871	113	0
Novembar	1.075	986	89	0
Decembar	900	807	93	0
<b>UKUPNO</b>	<b>9.566</b>	<b>8.445</b>	<b>1.121</b>	<b>0</b>
<b>2022. GODINA</b>				
Januar	617	568	49	0
Februar	791	723	68	0
Mart	1.075	990	85	0
April	1.002	918	84	0
Maj	1.414	1.220	194	0
Juni	1.228	1.123	105	0
Juli	1.179	1.086	93	0
Avgust	1.587	1.363	224	0

NOĆENJA	UKUPNO	HOTELI	MOTELI	PANSIONI
<b>2017. GODINA</b>	<b>13.897</b>	<b>12.021</b>	<b>1.869</b>	<b>7</b>
<b>2018. GODINA</b>	<b>14.908</b>	<b>13.189</b>	<b>1.719</b>	<b>0</b>
<b>2019. GODINA</b>	<b>21.896</b>	<b>19.286</b>	<b>2.610</b>	<b>0</b>
<b>2020. GODINA</b>				
Januar	798	698	100	0
Februar	1.172	1.000	172	0
Mart	427	350	77	0
April	208	208	0	0
Maj	206	136	70	0
Juni	682	397	285	0
Juli	645	532	113	0
Avgust	626	513	113	0
Septembar	625	527	98	0
Oktober	610	505	105	0
Novembar	669	590	79	0
Decembar	404	348	56	0
<b>UKUPNO</b>	<b>7.072</b>	<b>5.804</b>	<b>1.268</b>	<b>0</b>
<b>2021. GODINA</b>				
Januar	370	332	38	0
Februar	700	640	60	0
Mart	741	658	83	0
April	644	532	112	0
Maj	1.185	925	260	0
Juni	1.018	895	123	0
Juli	1.304	1.165	139	0
Avgust	2.349	2.016	333	0
Septembar	1.538	1.406	132	0
Oktober	1.347	1.191	156	0
Novembar	1.716	1585	131	0
Decembar	1.186	1077	109	0
<b>UKUPNO</b>	<b>14.098</b>	<b>12.422</b>	<b>1.676</b>	<b>0</b>
<b>2022. GODINA</b>				
Januar	911	851	60	0
Februar	1.365	1.280	85	0
Mart	1.778	1.674	104	0
April	1.777	1.659	118	0
Maj	2.407	2.132	275	0
Juni	2.170	2.032	138	0
Juli	1.855	1.739	116	0
Avgust	2.782	2.377	405	0

## DOLASCI I NOĆENJA TURISTA

	DOLASCI					NOĆENJA				
	VII 2022	VIII 2022	VIII 2021/ VII 2021	VIII 2022/ VIII 2021	Struktura dolazaka u % avgust 2022.)	VII 2022	VIII 2022	VIII 2021/ VII 2021	VIII 2022/ VIII 2021	Struktura dolazaka u % avgust 2022.)
<b>UKUPNO</b>	<b>1.179</b>	<b>1.587</b>	<b>134,61</b>	<b>109,60</b>	<b>100,00</b>	<b>1.855</b>	<b>2.782</b>	<b>149,97</b>	<b>118,43</b>	<b>100,00</b>
DOMAĆI	534	584	109,36	110,82	36,80	944	1.255	132,94	154,94	45,11
STRANI	645	1.003	155,50	108,90	63,20	911	1.527	167,62	99,22	54,89

## DOLASCI I NOĆENJA TURISTA PREMA VRSTAMA OBJEKATA

	DOLASCI					NOĆENJA				
	VII 2022	VIII 2022	VIII 2021/ VII 2021	VIII 2022/ VIII 2021	Struktura dolazaka u % avgust 2022.)	VII 2022	VIII 2022	VIII 2021/ VII 2021	VIII 2022/ VIII 2021	Struktura dolazaka u % avgust 2022.)
<b>Ukupno turisti</b>	<b>1.179</b>	<b>1.587</b>	<b>134,61</b>	<b>109,60</b>	<b>100,00</b>	<b>1.855</b>	<b>2.782</b>	<b>149,97</b>	<b>118,43</b>	<b>100,00</b>
Hoteli i sličan smještaj	1.179	1.587	134,61	109,60	100,00	1.855	2.782	149,97	118,43	100,00
Odmarališta i sl. objekti za kraći odmor	0	0	-	-	-	0	0	-	-	-
Kampovi i prostori za kampiranje	0	0	-	-	-	0	0	-	-	-
Ostali smještaj	0	0	-	-	0,00	0	0	-	-	-
<b>Domaći</b>	<b>534</b>	<b>584</b>	<b>109,36</b>	<b>110,82</b>	<b>100,00</b>	<b>944</b>	<b>1.255</b>	<b>132,94</b>	<b>154,94</b>	<b>100,00</b>
Hoteli i sličan smještaj	534	584	109,36	110,82	100,00	944	1.255	132,94	154,94	100,00
Odmarališta i sl. objekti za kraći odmor	0	0	-	-	-	0	0	-	-	-
Kampovi i prostori za kampiranje	0	0	-	-	-	0	0	-	-	-
Ostali smještaj	0	0	-	-	0,00	0	0	-	-	-
<b>Strani</b>	<b>645</b>	<b>1.003</b>	<b>155,50</b>	<b>108,90</b>	<b>100,00</b>	<b>911</b>	<b>1.527</b>	<b>167,62</b>	<b>99,22</b>	<b>100,00</b>
Hoteli i sličan smještaj	645	1.003	155,50	108,90	100,00	911	1.527	167,62	99,22	100,00
Odmarališta i sl. objekti za kraći odmor	0	0	-	-	-	0	0	-	-	-
Kampovi i prostori za kampiranje	0	0	-	-	-	0	0	-	-	-
Ostali smještaj	0	0	-	-	-	0	0	-	-	-

	TURISTI								NOĆENJA							
	2022 I	2022 II	2022 III	2022 IV	2022 V	2022 VI	2022 VII	2022 VIII	2022 I	2022 II	2022 III	2022 IV	2022 V	2022 VI	2022 VII	2022 VIII
<b>UKUPNO</b>	<b>281</b>	<b>293</b>	<b>421</b>	<b>464</b>	<b>780</b>	<b>608</b>	<b>645</b>	<b>1.003</b>	<b>404</b>	<b>363</b>	<b>565</b>	<b>643</b>	<b>1.232</b>	<b>956</b>	<b>911</b>	<b>1.527</b>
Albanija	0	0	0	0	0	0	0	1	0	0	0	0	0	0	0	1
Austrija	41	31	48	50	68	100	74	152	71	40	77	68	74	175	129	266
Belgija	0	0	1	2	5	1	2	2	0	0	1	5	5	1	2	2
Bugarska	1	0	1	0	3	8	2	5	1	0	1	0	6	15	4	9
Crna Gora	5	15	9	8	7	14	13	24	5	17	10	8	14	18	20	27
Češka	0	3	5	1	1	9	0	3	0	4	5	1	1	10	0	3
Danska	0	0	2	0	0	0	1	1	0	0	16	0	0	0	1	1
Estonija	0	0	5	0	0	0	0	0	0	0	5	0	0	0	0	0
Finska	0	0	0	0	0	0	0	0	0	0	0	0	0	0	0	0
Francuska	1	3	1	9	4	2	2	26	1	3	7	14	7	8	5	38
Grčka	1	1	0	0	0	0	1	1	1	1	0	0	0	0	1	1
Nizozemska	2	4	6	7	5	4	1	8	2	7	6	8	6	4	1	21
Hrvatska	63	46	77	108	114	111	117	296	84	52	109	139	146	155	143	463
Irska	0	0	0	0	0	0	0	0	0	0	0	0	0	0	0	0
Island	0	0	0	0	0	0	0	0	0	0	0	0	0	0	0	0
Italija	5	4	1	9	33	2	6	1	5	8	1	9	68	4	8	1
Kipar	0	0	0	0	0	0	0	0	0	0	0	0	0	0	0	0
Latvija	0	0	0	0	0	0	0	2	0	0	0	0	0	0	0	4
Litvanija	2	0	1	0	0	0	0	0	2	0	1	0	0	0	0	0
Luksemburg	0	0	0	0	0	0	0	0	0	0	0	0	0	0	0	0
Mađarska	1	0	2	0	4	3	6	9	1	0	2	0	7	3	6	19
Sjeverna Makedonija	0	10	6	2	17	22	53	10	0	10	6	2	19	41	53	21
Malta	0	0	0	0	0	0	0	0	0	0	0	0	0	0	0	0
Norveška	0	0	3	0	1	5	6	0	0	0	3	0	2	5	9	0
Njemačka	21	8	14	42	37	25	24	113	45	13	18	91	82	60	28	161
Poljska	0	2	2	2	3	6	14	3	0	3	2	4	6	6	14	4
Portugal / Portugalija	2	0	1	0	1	1	1	1	2	0	1	0	1	2	2	1
Rumunija / Rumunjska	0	1	2	2	104	0	3	6	0	1	2	2	236	0	6	10
Rusija	1	0	1	0	7	2	1	0	1	0	2	0	14	2	1	0
Slovačka	0	1	0	0	1	4	4	0	0	2	0	0	3	4	4	0

Slovenija	36	31	34	50	32	35	36	95	68	32	55	62	47	44	38	146
Srbija	64	60	144	104	260	163	163	115	77	68	156	130	363	235	242	144
Španija / Španjolska	1	0	0	6	0	0	0	0	1	0	0	12	0	0	0	0
Švajcarska / Švicarska	2	1	2	17	10	26	44	45	3	3	2	21	16	45	82	80
Švedska	0	0	1	3	3	0	8	4	0	0	1	3	3	0	8	4
Turska	5	24	20	19	11	37	33	29	5	46	35	20	13	83	64	33
Ujedinjeno Kraljevstvo	1	2	3	2	3	8	6	3	3	2	6	4	4	11	8	5
Ukrajina	2	0	0	0	5	1	0	0	2	0	0	0	5	1	0	0
Ostale evropske zemlje	0	1	0	2	3	0	0	0	0	1	0	2	7	0	0	0
Egipat	0	0	1	0	0	0	0	0	0	0	1	0	0	0	0	0
Južnoafrička Republika	0	0	0	0	0	0	0	0	0	0	0	0	0	0	0	0
Ostale afričke zemlje	0	0	6	0	2	0	0	0	0	0	7	0	4	0	0	0
Kanada	0	0	0	0	2	0	3	15	0	0	0	0	4	0	3	29
SAD	0	1	1	5	4	8	11	24	0	2	1	17	23	12	19	24
Ostale sjeverno-američk zemlje	0	0	0	0	0	0	0	0	0	0	0	0	0	0	0	0
Brazil	0	0	0	0	1	0	0	1	0	0	0	0	1	0	0	1
Ostale zemlje Južne i Srednje Amerike	0	0	0	0	1	0	0	0	0	0	0	0	3	0	0	0
Bahrein	0	0	0	0	0	0	0	0	0	0	0	0	0	0	0	0
Indija	0	0	0	0	0	0	0	0	0	0	0	0	0	0	0	0
Iran	0	0	0	0	0	0	0	2	0	0	0	0	0	0	0	2
Izrael	1	0	0	0	0	0	0	0	1	0	0	0	0	0	0	0
Japan	0	0	0	0	2	1	0	2	0	0	0	0	6	1	0	2
Južna Koreja	0	0	0	0	0	0	0	0	0	0	0	0	0	0	0	0
Katar	0	0	0	0	0	0	0	0	0	0	0	0	0	0	0	0
Kina	21	44	20	10	23	8	10	2	21	48	25	17	33	8	10	2
Kuvajt	0	0	0	0	0	0	0	0	0	0	0	0	0	0	0	0
Malezija	0	0	0	0	0	0	0	0	0	0	0	0	0	0	0	0
Oman	0	0	0	0	0	0	0	0	0	0	0	0	0	0	0	0
Saudijska Arabija	0	0	0	0	1	0	0	0	0	0	0	0	1	0	0	0
Ujedinjeni Arapski Emirati	0	0	0	0	0	0	0	0	0	0	0	0	0	0	0	0
Ostale azijske zemlje	0	0	1	0	0	0	0	0	0	0	1	0	0	0	0	0
Australija	2	0	0	4	2	2	0	2	2	0	0	4	2	3	0	2
Novi Zeland	0	0	0	0	0	0	0	0	0	0	0	0	0	0	0	0
Ostale zemlje Okeanije	0	0	0	0	0	0	0	0	0	0	0	0	0	0	0	0

## DOLASCI I NOĆENJA TURISTA PO ZEMLJI PREBIVALIŠTA

	VII 2022	VIII 2022	VIII 2022/ VII 2022	Struktura dolazaka u % (avgust 2022.)	VII 2022	VIII 2022	VIII 2022/ VII 2022	Struktura dolazaka u % (avgust 2022.)
<b>UKUPNO</b>	<b>645</b>	<b>1.003</b>	<b>155,50</b>	<b>100,00</b>	<b>911</b>	<b>1.527</b>	<b>167,62</b>	<b>100,00</b>
Albanija	0	1	-	0,10	0	1	-	0,07
Austrija	74	152	205,41	15,15	129	266	206,20	17,42
Belgija	2	2	100,00	0,20	2	2	100,00	0,13
Bugarska	2	5	250,00	0,50	4	9	225,00	0,59
Crna Gora	13	24	184,62	2,39	20	27	135,00	1,77
Češka	0	3	-	0,30	0	3	-	0,20
Danska	1	1	100,00	0,10	1	1	100,00	0,07
Estonija	0	0	-	0,00	0	0	-	0,00
Finska	0	0	-	0,00	0	0	-	0,00
Francuska	2	26	1.300,00	2,59	5	38	760,00	2,49
Grčka	1	1	100,00	0,10	1	1	100,00	0,07
Nizozemska	1	8	800,00	0,80	1	21	2.100,00	1,38
Hrvatska	117	296	252,99	29,51	143	463	323,78	30,32
Irska	0	0	-	0,00	0	0	-	0,00
Island	0	0	-	0,00	0	0	-	0,00
Italija	6	1	16,67	0,10	8	1	12,50	0,07
Kipar	0	0	-	0,00	0	0	-	0,00
Latvija	0	2	-	0,20	0	4	-	0,26
Litvanija	0	0	-	0,00	0	0	-	0,00
Luksemburg	0	0	-	0,00	0	0	-	0,00
Mađarska	6	9	150,00	0,90	6	19	316,67	1,24
Sjeverna Makedonija	53	10	18,87	1,00	53	21	39,62	1,38
Malta	0	0	-	0,00	0	0	-	0,00
Norveška	6	0	0,00	0,00	9	0	0,00	0,00
Njemačka	24	113	470,83	11,27	28	161	575,00	10,54
Poljska	14	3	21,43	0,30	14	4	28,57	0,26
Portugal / Portugalija	1	1	100,00	0,10	2	1	50,00	0,07
Rumunija /Rumunjska	3	6	200,00	0,60	6	10	166,67	0,65
Rusija	1	0	0,00	0,00	1	0	0,00	0,00
Slovačka	4	0	0,00	0,00	4	0	0,00	0,00
Slovenija	36	95	263,89	9,47	38	146	384,21	9,56
Srbija	163	115	70,55	11,47	242	144	59,50	9,43
Španija / Španjolska	0	0	-	0,00	0	0	-	0,00
Švajcarska / Švicarska	44	45	102,27	4,49	82	80	97,56	5,24
Švedska	8	4	50,00	0,40	8	4	50,00	0,26
Turska	33	29	87,88	2,89	64	33	51,56	2,16
Ujedinjeno Kraljevstvo	6	3	50,00	0,30	8	5	62,50	0,33
Ukrajina	0	0	-	0,00	0	0	-	0,00
Ostale evropske zemlje	0	0	-	0,00	0	0	-	0,00
Egipat	0	0	-	0,00	0	0	-	0,00
Južnoafrička Republika	0	0	-	0,00	0	0	-	0,00
Ostale afričke zemlje	0	0	-	0,00	0	0	-	0,00
Kanada	3	15	500,00	1,50	3	29	966,67	1,90

SAD	11	24	218,18	2,39	19	24	126,32	1,57
Ostale sjeverno-američk zemlje	0	0	-	0,00	0	0	-	0,00
Brazil	0	1	-	0,10	0	1	-	0,07
Ostale zemlje Južne i Srednje Amerike	0	0	-	0,00	0	0	-	0,00
Bahrein	0	0	-	0,00	0	0	-	0,00
Indija	0	0	-	0,00	0	0	-	0,00
Iran	0	2	-	0,20	0	2	-	0,13
Izrael	0	0	-	0,00	0	0	-	0,00
Japan	0	2	-	0,20	0	2	-	0,13
Južna Koreja	0	0	-	0,00	0	0	-	0,00
Katar	0	0	-	0,00	0	0	-	0,00
Kina	10	2	20,00	0,20	10	2	20,00	0,13
Kuvajt	0	0	-	0,00	0	0	-	0,00
Malezija	0	0	-	0,00	0	0	-	0,00
Oman	0	0	-	0,00	0	0	-	0,00
Saudijska Arabija	0	0	-	0,00	0	0	-	0,00
Ujedinjeni Arapski Emirati	0	0	-	0,00	0	0	-	0,00
Ostale azijske zemlje	0	0	-	0,00	0	0	-	0,00
Australija	0	2	-	0,20	0	2	-	0,13
Novi Zeland	0	0	-	0,00	0	0	-	0,00
Ostale zemlje Okeanije	0	0	-	0,00	0	0	-	0,00



## VIII) POŠTANSKO - TELEKOMUNIKACIJSKE USLUGE

u hiljadama

	Pismonosne pošiljke	Paketske pošiljke	Platni promet u hilj.KM	Telefonski razgovori u minutama
2018. GODINA	2.885	3,852	715	58.856
2019. GODINA	2.681	4,121	653	56.108
<b>2020. GODINA</b>	<b>2.407</b>	<b>3,880</b>	<b>689</b>	<b>48.425</b>
Januar	235	0,342	52	4.126
Februar	216	0,344	52	3.945
Mart	199	0,290	52	4.588
April	170	0,255	55	3.740
Maj	202	0,309	39	3.666
Juni	194	0,323	64	4.148
Juli	206	0,296	66	4.283
Avgust	202	0,268	63	3.993
Septembar	176	0,278	71	3.708
Oktober	193	0,341	63	3.583
Novembar	202	0,372	52	4.272
Decembar	212	0,462	60	4.373
<b>2021. GODINA</b>	<b>2.317</b>	<b>3,982</b>	<b>736</b>	<b>45.171</b>
Januar	200	0,293	53	4.148
Februar	210	0,324	61	4.273
Mart	201	0,378	62	3.882
April	184	0,343	62	4.005
Maj	179	0,324	63	3.711
Juni	187	0,254	63	3.484
Juli	193	0,319	67	3.531
Avgust	182	0,277	65	3.541
Septembar	189	0,379	59	4.197
Oktober	190	0,332	61	3.607
Novembar	193	0,335	57	3.358
Decembar	209	0,424	63	3.434
<b>2022. GODINA</b>				
Januar	192	0,270	55	3.060
Februar	197	0,343	57	2.849
Mart	203	0,356	63	3.084
April	228	0,314	65	3.051
Maj	195	0,278	63	3.074
Juni	194	0,246	64	2.866
Juli	190	0,218	64	2.966
Avgust	192	0,274	72	3.108

## IX) POLJOPRIVREDA

### POVRŠINE I ZASADI NA KRAJU JESENJE I PROLJETNJE SJETVE

1	Usjevi na oranicama i vrtovima	2020/2021			2021/2022			2022 / 2021
		U K U P N O	Od toga:		U K U P N O	Od toga:		Indeks Kolona 6 Kolona 3
			Individualni poljopr.proiz.	Pravna lica		Individualni poljopr.proiz.	Pravna lica	
2	3	4	5	6	7	8	9	
<b>I</b>	<b>ŽITA</b>							
1	Pšenica(ozima i jara)	4.002	3.900	102	2.493	2278	215	62,29
2	Ječam(ozimi i jari)	851	800	51	883	874	9	103,76
3	Zob(ozimi i jari)	634	620	14	470	466	4	74,13
4	Kukuruz	7.815	7.500	315	7.690	7.200	490	98,40
5	Ostala žita	638	500	138	467	454	13	73,20
6	Surazica	0	-	-	0	-	-	-
	<b>A.UKUPNO(1-5)</b>	<b>13.940</b>	<b>13.320</b>	<b>620</b>	<b>12.003</b>	<b>11.272</b>	<b>731</b>	<b>86,10</b>
<b>II</b>	<b>INDUSTRIJSKO BILJE</b>							
1	Soja	1.804	1.610	194	1.091	850	241	60,48
2	Duhan	5	5	0	5	5	0	100,00
3	Ljekovito i aromatično bilje	0	0	0	0	0	0	-
4	Suncokret	220	220	0	88	88	0	40,00
5	Uljana repica	422	265	157	345	281	64	81,75
	<b>B. UKUPNO (1 - 5)</b>	<b>2.451</b>	<b>2.100</b>	<b>351</b>	<b>1.529</b>	<b>1.224</b>	<b>305</b>	<b>62,38</b>
<b>III</b>	<b>POVRTNO BILJE</b>							
1	Krompir	260	260	0	300	300	0	115,38
2	Mrkva	15	15	0	15	15	0	100,00
3	Crni luk	40	40	0	25	25	0	62,50
4	Bijeli luk	10	10	0	10	10	0	100,00
5	Grah za zrno i mahunu	90	90	0	95	95	0	105,56
6	Grašak za zrno i mahunu	10	10	0	15	15	0	150,00
7	Kupus i kelj	20	20	0	20	20	0	100,00
8	Paradajz	40	40	0	35	35	0	87,50
9	Paprika zelena	25	25	0	20	20	0	80,00
10	Krastavac	20	20	0	20	20	0	100,00
11	Dinje i lubenice	7	7	0	6	6	0	85,71
12	Ostalo povrće	7	7	0	8	8	0	114,29
	<b>C. UKUPNO (1-12)</b>	<b>544</b>	<b>544</b>	<b>0</b>	<b>569</b>	<b>569</b>	<b>0</b>	<b>104,60</b>

1	Usjevi na oranicama i vrtovima	2020/2021			2021/2022			2022 / 2021
		U K U P N O	Od toga:		U K U P N O	Od toga:		Indeks
			Individualni poljopr.proiz.	Pravna lica		Individualni poljopr.proiz.	Pravna lica	Kolona 6 Kolona 3
2	3	4	5	6	7	8	9	
<b>IV STOČNO KRMNO BILJE</b>								
1 Djetelina-ukupno	310	310	0	200	200	0	64,52	
2 Lucerna-ukupno	250	250	0	150	150	0	60,00	
3 Kukuruz za krmu	130	130	0	140	140	0	107,69	
4 Mješavina trava i mahunarki	0	0	0	110	110	0	-	
5 Mješavina žita i mahunarki	15	15	0	15	15	0	100,00	
6 Travno djetelinske smjese	160	160	0	50	50	0	31,25	
7 Ostalo krmno bilje	120	120	0	160	160	0	133,33	
<b>D.UKUPNO(1-7)</b>	<b>985</b>	<b>985</b>	<b>0</b>	<b>825</b>	<b>825</b>	<b>0</b>	<b>83,76</b>	
<b>E.UKUPNO ZASIJANO (A+B+C+D)</b>	<b>17.920</b>	<b>16.949</b>	<b>971</b>	<b>14.926</b>	<b>13.890</b>	<b>1.036</b>	<b>83,29</b>	
<b>V OSTALO NA ORANICAMA I VRTOVIMA</b>								
1 Jagode	80	80	0	65	65	0	81,25	
2 Maline	25	25	0	22	22	0	88,00	
3 Kupina	2	2	0	2	2	0	-	
4 Površine pod cvijećem	2	2	0	2	2	0	100,00	
5 Rasadnici	0	0	0	0	0	0	-	
6 Vrbici na oranicama	2	2	0	2	2	0	100,00	
7 Ugari	6.000	6.000	0	6.000	6.000	0	100,00	
8 Neobrađene oranice i vrtovi	5.115	5.115	0	5.117	5.117	0	100,04	
<b>F.UKUPNO(1-7)</b>	<b>11.226</b>	<b>11.226</b>	<b>0</b>	<b>11.210</b>	<b>11.210</b>	<b>0</b>	<b>99,86</b>	
<b>VI MEĐUSJEVI I PODUSJEVI</b>								
1 Grah	40	40	0	48	48	0	120,00	
2 Tikve	12	12	0	12	12	0	100,00	
<b>UKUPNO(1-2)</b>	<b>52</b>	<b>52</b>	<b>0</b>	<b>60</b>	<b>60</b>	<b>0</b>	<b>115,38</b>	

## VOĆNJACI

U hiljadama kom

1	Vrsta voća	2021		2022		Indeksi	
		UKUPNO	Sposobno za rod	UKUPNO	Sposobno za rod	Kolona 5	Kolona 6
						Kolona 3	Kolona 4
2	3	4	5	6	7	8	
1	Trešnja	23,0	20,0	19,0	19,0	82,61	95,00
2	Višnja	46,0	37,0	36,0	36,0	78,26	97,30
3	Marelica	2,4	2,0	2,1	2,1	87,50	105,00
4	Jabuka	35,0	31,0	30,0	30,0	85,71	96,77
5	Kruška	28,0	26,0	26,0	26,0	92,86	100,00
6	Dunja	1,7	1,6	1,5	1,5	88,24	93,75
7	Šljive	425,0	420,0	415,0	415,0	97,65	98,81
8	Breskva	3,0	3,1	3,1	3,1	103,33	100,00
9	Orasi	11,5	11,0	11,0	11,0	95,65	100,00
10	Lješnjaci	9,0	9,0	8,0	8,0	-	-

## X) NACIONALNI RAČUNI

### RAČUN PROIZVODNJE PO DJELATNOSTIMA U 2021., TEKUĆE CIJENE, SA PODRUŽNICAMA

u 000 KM

DJELATNOST	Bruto proizvodnja	Međufazna potrošnja	Bruto dodana vrijednost
A Poljoprivreda, lov i šumarstvo	123.023	40.637	82.386
C Prerađivačka industrija i vađenje ruda i kamena	459.249	356.635	102.614
D Proizvodnja i snabdjevanje električnom energijom, plinom/ parom i klimatizacija	16.412	2.421	13.991
E Snabdjevanje vodom; uklanjanje otpadnih voda, gospodarenje otpadom te djelatnosti obrade i zbrinjavanja otpada	5.606	1.144	4.462
F Građevinarstvo	52.256	28.562	23.694
G Trgovina na veliko i malo;popravak motornih vozila i motocikla, predmeta za ličnu/osobnu upotrebu i domaćinstvo	299.259	87.909	211.350
H Prevoz i skladištenje	119.276	76.979	42.297
I Hotelijerstvo i ugostiteljstvo	26.976	7.540	19.436
J Informacije i komunikacije	22.014	4.829	17.185
K Finansijske djelatnosti i djelatnosti osiguranja	37.367	9.782	27.585
L Poslovanje nekretninama	35.157	5.440	29.717
M Stručne, naučne i tehničke djelatnosti	49.919	25.585	24.334
N Administrativne i pomoćne uslužne djelatnosti	62.113	51.907	10.206
O Javna uprava i odbrana; obavezno socijalno osiguranje	110.225	27.664	82.561
P Obrazovanje	42.801	10.252	32.549
Q Djelatnosti zdravstvene i socijalne zaštite	47.059	12.872	34.187
R Umjetnost, zabava i rekreacija	14.036	5.295	8.741
S Ostale uslužne djelatnosti	15.016	3.386	11.630
<b>Ukupno sve djelatnosti</b>	<b>1.537.764</b>	<b>758.839</b>	<b>778.925</b>
- FISIM			<b>15.664</b>
<b>Bruto dodana vrijednost, tekuće cijene</b>	<b>1.537.764</b>	<b>758.839</b>	<b>763.261</b>
Porezi na proizvode i usluge i uvoz minus subvencije na proizvode			215.794
<b>Bruto domaći proizvod (BDP) u tržišnim cijenama</b>			<b>979.055</b>

BRUTO DODANA VRIJEDNOST PO DJELATNOSTIMA I BRUTO DOMAĆI PROIZVOD,  
TEKUĆE CIJENE, SA PODRUŽNICAMA

u 000 KM

DJELATNOST	2017	2018	2019	2020	2021
A Poljoprivreda, lov i šumarstvo	67.688	70.572	72.964	83.403	82.386
C Prerađivačka industrija i vađenje ruda i kamena	89.706	65.074	93.918	99.046	102.614
D Proizvodnja i snabdjevanje električnom energijom, plinom/ parom i klimatizacija	9.945	13.384	14.516	13.872	13.991
E Snabdjevanje vodom; uklanjanje otpadnih voda, gospodarenje otpadom te djelatnosti obrade i zbrinjavanja otpada	2.404	1.688	2.960	1.502	4.462
F Građevinarstvo	19.666	29.224	19.893	26.975	23.694
G Trgovina na veliko i malo; popravak motornih vozila i motocikla, predmeta za ličnu/osobnu upotrebu i domaćinstvo	175.164	177.324	200.710	192.352	211.350
H Prevoz i skladištenje	36.913	27.295	38.657	39.539	42.297
I Hotelijerstvo i ugostiteljstvo	20.146	29.253	21.371	20.809	19.436
J Informacije i komunikacije	11.938	28.020	16.092	15.460	17.185
K Finansijske djelatnosti i djelatnosti osiguranja	26.551	4.276	28.330	28.903	27.585
L Poslovanje nekretninama	29.953	30.369	29.933	29.821	29.717
M Stručne, naučne i tehničke djelatnosti	13.968	20.832	20.904	15.805	24.334
N Administrativne i pomoćne uslužne djelatnosti	6.763	5.599	5.977	6.907	10.206
O Javna uprava i odbrana; obavezno socijalno osiguranje	62.258	64.778	75.769	80.835	82.561
P Obrazovanje	33.444	34.548	31.604	31.849	32.549
Q Djelatnosti zdravstvene i socijalne zaštite	23.323	26.667	27.277	32.290	34.187
R Umjetnost, zabava i rekreacija	2.395	4.810	5.970	5.276	8.741
S Ostale uslužne djelatnosti	4.574	7.248	9.377	11.779	11.630
<b>Ukupno sve djelatnosti</b>	<b>636.799</b>	<b>640.961</b>	<b>716.222</b>	<b>736.423</b>	<b>778.925</b>
FISIM	16.418	16.590	16.684	17.274	15.664
<b>Bruto dodana vrijednost, tekuće cijene</b>	<b>620.381</b>	<b>624.371</b>	<b>699.538</b>	<b>719.149</b>	<b>763.261</b>
Porezi na proizvode i usluge i uvoz minus subvencije na proizvode	170.970	188.788	202.450	181.457	215.794
<b>Bruto domaći proizvod (BDP) u tržišnim cijenama</b>	<b>791.351</b>	<b>813.159</b>	<b>901.988</b>	<b>900.606</b>	<b>979.055</b>

RAČUN STVARANJA DOHOTKA U 2021. GODINI, TEKUĆE CIJENE  
SA PODRUŽNICAMA

u 000 KM

PODRUČJE DJELATNOSTI	Bruto dodana vrijednost	Sredstva zaposlenih	Neto ostali porezi na proizvodnju	Bruto poslovni višak / mješoviti dohodak	Potrošnja fiksnog kapitala	Neto poslovni višak / mješoviti dohodak
A Poljoprivreda, lov i šumarstvo	82.386	1.940	65	80.381	6.352	74.029
C Prerađivačka industrija i vađenje ruda i kamena	102.614	47.045	563	55.007	15.616	39.391
D Proizvodnja i snabdjevanje električnom energijom, plinom/ parom i klimatizacija	13.991	11.093	119	2.779	1.565	1.214
E Snabdjevanje vodom; uklanjanje otpadnih voda, gospodarenje otpadom te djelatnosti obrade i zbrinjavanja otpada	4.462	2.504	5	1.953	180	1.773
F Građevinarstvo	23.694	9.387	94	14.212	2.167	12.046
G Trgovina na veliko i malo; popravak motornih vozila i motocikla, predmeta za ličnu/osobnu upotrebu i domaćinstvo	211.350	68.213	1.792	141.345	18.491	122.854
H Prevoz i skladištenje	42.297	16.050	375	25.872	5.571	20.301
I Hotelijerstvo i ugostiteljstvo	19.436	11.018	24	8.394	1.331	7.063
J Informacije i komunikacije	17.185	3.950	43	13.192	2.068	11.124
K Finansijske djelatnosti i djelatnosti osig.	27.585	8.601	-23	19.007	1.747	17.260
L Poslovanje nekretninama	29.717	125	3	29.589	12.758	16.831
M Stručne, naučne i tehničke djelatnosti	24.334	7.860	75	16.399	1.676	14.723
N Administrativne i pomoćne uslužne djel.	10.206	6.920	20	3.266	210	3.056
O Javna uprava i odbrana; obavezno socijalno osiguranje	82.561	81.382	0	1.179	1.179	0
P Obrazovanje	32.549	31.262	21	1.266	146	1.120
Q Djelatnosti zdravstvene i socijalne zaštite	34.187	29.237	17	4.933	1.618	3.315
R Umjetnost, zabava i rekreacija	8.741	4.610	832	3.299	1.070	2.229
S Ostale uslužne djelatnosti	11.630	3.012	-3	8.621	728	7.893
<b>Ukupno sve djelatnosti</b>	<b>778.925</b>	<b>344.209</b>	<b>4.022</b>	<b>430.694</b>	<b>74.473</b>	<b>356.222</b>
FISIM	15.664					
<b>Bruto dodana vrijednost, bazne cijene</b>	<b>763.261</b>					
Porezi na proizvode i usluge i uvoz minus subvencije na proizvode	215.794					
<b>Bruto domaći proizvod (BDP) u tržišnim cijenama</b>	<b>979.055</b>					

## XI) IZVOZ I UVOZ

### IZVOZ I UVOZ PO STATISTIČKIM PROCEDURAMA

I - XII 2021. GODINE | I - IX 2022. GODINE

I - XII 2021. godine

Šifra procedure	Naziv statističke procedure	U 000 KM	Učešće u %
E	UKUPAN IZVOZ	<b>274.052</b>	<b>100,00</b>
EX1	Redovan/redovit izvoz	268.879	98,11
EX3	Procedura vanjske obrade	0	0,00
EX5	Izvoz nakon unutarnje obrade, sistem suspenzije	5.173	1,89
EX7	Izvoz nakon vanjske obrade, sistem suspenzije	0	0,00
I	UKUPAN UVOZ	<b>506.343</b>	<b>100,00</b>
IM1	Redovan/redoviti uvoz	502.278	99,20
IM3	Procedura unutarnje obrade	0	0,00
IM5	Uvoz nakon unutarnje obrade, sistem suspenzije	4.065	0,80
IM6	Uvoz nakon vanjske obrade, sistem suspenzije	0	0,00

I - IX 2022. godine

Šifra procedure	Naziv statističke procedure	U 000 KM	Učešće u %
E	UKUPAN IZVOZ	<b>321.246</b>	<b>100,00</b>
EX1	Redovan/redovit izvoz	291.416	90,71
EX3	Procedura vanjske obrade	0	0,00
EX5	Izvoz nakon unutarnje obrade, sistem suspenzije	29.820	9,28
EX7	Izvoz nakon vanjske obrade, sistem suspenzije	10	0,00
I	UKUPAN UVOZ	<b>608.564</b>	<b>100,00</b>
IM1	Redovan/redoviti uvoz	580.670	95,42
IM3	Procedura unutarnje obrade	0	0,00
IM5	Uvoz nakon unutarnje obrade, sistem suspenzije	27.827	4,57
IM6	Uvoz nakon vanjske obrade, sistem suspenzije	67	0,01



POKRIVENOST UVOZA IZVOZOM, INDEKSI

	IZVOZ		UVOZ		Pokrivenost uvoza izvozom		Indeksi 2022/ 2021	
	2021	2022	2021	2022	2021	2022	IZVOZ	UVOZ
I	20.229	20.362	23.064	39.147	87,7	52,0	100,7	169,7
II	20.661	25.697	36.809	63.443	56,1	40,5	124,4	172,4
III	21.768	41.449	45.417	65.871	47,9	62,9	190,4	145,0
IV	15.598	38.145	40.273	48.838	38,7	78,1	244,6	121,3
V	20.136	44.784	34.383	60.832	58,6	73,6	222,4	176,9
VI	15.947	35.786	39.366	80.393	40,5	44,5	224,4	204,2
VII	20.611	33.548	49.605	90.841	41,6	36,9	162,8	183,1
VIII	24.544	40.448	39.593	78.335	62,0	51,6	164,8	197,9
IX	27.848	40.925	59.638	81.017	46,7			
X	30.586		47.808		64,0			
XI	31.147		42.343		73,6			
XII	24.977		48.044		52,0			
<b>UKUPNO</b>	<b>274.052</b>		<b>506.343</b>		<b>54,1</b>			

## XII) PREGLED OSTVARENIH PRIHODA U BRČKO DISTRIKTU B I H

	I-XII 2021	VII 2022	VIII 2022
<b>1 UKUPNO(2+3+4)</b>	<b>236.800.634</b>	<b>20.466.768</b>	<b>25.018.689</b>
<b>2 PORESKI PRIHODI (a+b)</b>	<b>224.159.390</b>	<b>19.585.903</b>	<b>23.860.074</b>
Direktni porezi			
Prihodi od dobiti pojedinaca	1.537.623	118.317	162.246
Porez na dobit preduzeća	13.098.857	994.185	1.517.986
Doprinos za socijalnu zaštitu	0	0	0
Porez na plate i radnu snagu	9.419.843	877.422	563.086
Porez na imovinu	1.501.212	133.426	163.043
Porez na prodaju dobara i usluga	14.798	3.823	4.317
Porez na promet određenih proizvoda	0	0	0
Porez na promet posebnih usluga	609.129	58.772	59.505
Porez na upotrebna dobra	1.003.400	62.950	64.500
a) Ukupno direktni	<b>27.184.862</b>	<b>2.248.895</b>	<b>2.534.683</b>
Indirektni porezi	0	0	0
Porez na prihod koji direktno pripada Budžetu Brčko distrikta	0	0	0
Ind.porezi-dugovi iz predhodnih perioda	196.974.528	17.337.008	21.325.391
Prihodi od dir. poreza doznačeni od Uprave za indir. oporezivanje	0	0	0
Ostali porezi	0	0	0
b) Ukupno indirektni	196.974.528	17.337.008	21.325.391
	0		
<b>3 NEPORESKI PRIHODI</b>	<b>12.212.032</b>	<b>880.865</b>	<b>1.158.615</b>
Prihodi od nefinans. javnih preduzeća i finansijskih usluga	1.085.677	87.581	105.910
Ostali prihodi od imovine	2.434.379	104.842	181.319
Prihodi od pozitivnih kursnih razlika	0	0	0
Prihodi od privatizacije	64.747	1.960	1.714
Administrativne takse	807.945	66.567	85.459
Sudske takse	1.290.617	108.755	113.305
Komunalne takse	394.593	32.463	76.220
Ostale budžetske naknade	1.131.607	98.089	92.602
Posebne takse i naknade	1.805.379	103.736	239.710
Prihodi od pružanja javnih usluga	1.383.972	112.223	97.708
Novčane kazne	1.682.681	160.555	163.484
Neplanirane uplate - prihodi	130.435	4.094	1.184
<b>4 Grantovi od dr. nivoa vlasti</b>	<b>429.212</b>	<b>0</b>	<b>0</b>

Izvor podataka: Direkcija za finansije Brčko distrikta B i H

### XIII) VITALNA STATISTIKA

#### PRIRODNO KRETANJE STANOVNIŠTVA PO MJESTU PREBIVALIŠTA U BRČKO DISTRIKTU B I H

	ROĐENI					VITALNI INDEKS	UMRLI				SKLOPLJENI BRAKOVI	RAZVEDENI BRAKOVI
	ŽIVOROĐENI			Mrtvorođeni	ROĐENI U ZDRAVSTV ENIM USTANOVA MA		UKUPNO	MUŠKI	ŽENSKI	OD TOGA DOJEN ČAD		
	UKUPNO	MUŠKI	ŽENSKI									
<b>2018.</b>												
<b>godina</b>	861	448	423	0	861	0,83	1.032	515	517	0	632	287
<b>2019.</b>												
<b>godina</b>	899	456	443	0	898	0,79	1.132	565	567	0	599	182
<b>2020.</b>												
<b>godina</b>	784	428	356	0	784	0,65	1.200	602	598	0	402	240
<b>2021.</b>												
<b>godina</b>	<b>846</b>	<b>444</b>	<b>402</b>	<b>0</b>	<b>846</b>	<b>0,53</b>	<b>1.594</b>	<b>780</b>	<b>814</b>	<b>0</b>	<b>621</b>	<b>264</b>
Januar	74	46	28	0	74	0,56	133	66	67	0	30	6
Februar	57	21	36	0	57	0,55	104	45	59	0	35	18
Mart	67	41	26	0	67	0,52	128	66	62	0	32	12
April	59	34	25	0	59	0,31	190	105	85	0	28	21
Maj	72	35	37	0	72	0,50	144	72	72	0	41	26
Juni	74	39	35	0	74	0,59	125	60	65	0	62	23
Juli	74	37	37	0	74	0,86	86	38	48	0	73	29
Avgust	83	40	43	0	83	0,74	112	48	64	0	98	17
Septemb ar	77	41	36	0	77	0,59	130	69	61	0	54	27
Oktobar	76	47	29	0	76	0,57	134	68	66	0	53	24
Novemb ar	73	38	35	0	73	0,53	137	57	80	0	60	28
Decemb ar	60	25	35	0	60	0,35	171	86	85	0	55	33
<b>2022.</b>												
<b>godina</b>												
Januar	58	28	30	0	58	0,38	154	84	70	0	44	-
Februar	69	33	36	0	69	0,50	137	82	55	0	32	-
Mart	62	21	41	0	62	0,55	112	60	52	0	46	-
April	64	39	25	0	64	0,65	99	54	45	0	53	-
Maj	79	43	36	0	79	0,95	83	38	45	0	57	-
Juni	69	35	34	0	69	0,71	97	56	41	0	62	-
Juli	70	44	26	0	70	0,85	82	44	38	0	75	-
Avgust	77	42	35	0	77	0,75	103	49	54	0	93	-

Napomena: Podaci u gornjoj tabeli odnose se na broj obrađenih obrazaca demografije za izvještajni mjesec.  
Konačni podaci o demografskim kretanjima  
po mjesecima dati su u tematskom biltenu demografije

## XIV) METODOLOŠKE NAPOMENE

Prosječne mjesečne neto i bruto plate

Prosječne mjesečne neto i bruto zarade (plate) po zaposlenom dobivene su na osnovu mjesečnog statističkog istraživanja o zaposlenim i zaradama - platama zaposlenih (RAD-1).

Ovim istraživanjem obuhvaćeni su poslovni subjekti po principu čiste djelatnosti na nivou Brčko distrikta. Obuhvaćeni su poslovni subjekti koji svoju djelatnost obavljaju na teritoriji Brčko distrikta, i dijelovi poslovnih subjekata koji djelatnost obavljaju na teritoriji Brčko distrikta, a sjedište osnovnog poslovnog subjekta je na teritoriji jednog od entiteta. Nisu obuhvaćeni dijelovi poslovnih subjekata koji djelatnost obavljaju na teritoriji jednog od entiteta, a sjedište osnovnog poslovnog subjekta je na teritoriji Brčko Distrikta B i H.

Isplaćene neto i bruto zarade (plate) u određenom mjesecu obuhvataju sve isplate bez obzira na koji period se odnose: zaostale isplate za ranije mjesece ili razdoblja, a isplaćene u toku izvještajnog mjeseca, isplate razlika za ranije mjesece i razdoblja, isplate po osnovu dobiti po periodičnom obračunu i završnom računu bez obzira na koji period se odnosi.

Isplaćena neto plata obuhvata isplate za rad sa punim, sa kraćim od punog, i dužim od punog radnog vremena, isplate za godišnji odmor, državne praznike, plaćeno odsustvo za stručno obrazovanje, za bolovanje na teret poslodavca i sl. Nisu obuhvaćene isplate zaposlenima iz sredstava za zajedničku potrošnju, isplate koje terete materijalne troškove, kao i isplate po ugovoru o djelu. Bruto plata obuhvata sve neto isplate i sva zakonom propisana izdvajanja na teret zaposlenih i poslodavaca. Od januara 2013. primjenjuje se klasifikacija NACE REV 2.

Zaposlenost

Kao zaposleni prikazani su svi zaposleni u poslovnim subjektima ili dijelovima poslovnih subjekata koji su zasnovali radni odnos na neodređeno ili određeno radno vrijeme, bez obzira da li rade puno ili kraće od punog radnog vremena. kao i pripravnici. Nisu iskazani spoljni saradnici.

Kao zaposleni na čekanju prikazani su zaposleni prema kojima nisu izvršene zakonom propisane obaveze.

Kao samostalni preduzetnici i osobe koje samostalno obavljaju profesiju prikazana su lica koja su u Poreskoj upravi registrovana da djelatnost obavljaju kao osnovnu djelatnost – samozaposlenici, a kao uposlena lica kod samostalnih preduzetnika i osoba koja samostalno obavljaju djelatnost prikazana su lica registrovana u Fondu zdravstvenog osiguranja. Nisu obuhvaćeni samostalni poljoprivrednici i zaposleni u izvanteritorijalnim organizacijama i tijelima. Od januara 2013. primjenjuje se klasifikacija NACE REV 2.

Cijene

Do 2008.godine računali su se indeksi cijena na malo i troškova života, a od 2008.godine otpočelo se sa primjenom Indeksa potrošačkih cijena. Indeks potrošačkih cijena predstavlja mjeru promjena cijena proizvoda i usluga koja domaćinstva kupuju radi zadovoljenja svojih ličnih potreba na ekonomskoj teritoriji Brčko distrikta BiH.

Svrha prikupljanja potrošačkih cijena u B i H je dobijanje mjere inflacije. Indeks potrošačkih cijena se koristi i za usklađivanje plaća i zarada u skladu sa kolektivnim ugovorima, penzija i socijalnih davanja, očuvanje vrijednosti kod ugovora sa indeksnim klauzulama, te služi kao osnov za deflacioniranje pojedinih makroekonomskih agregata u statistici nacionalnih računa i u dr. svrhe.

Indeks potrošačkih cijena računa se na osnovu reprezentativne liste proizvoda koju u 2022. godini čini 613 proizvoda.

Snimanje cijena radi se na slijedeći način:

za poljoprivredne proizvode koji se prikupljaju na tržnicama cijene se prikupljaju dva puta mjesečno.

za sve ostale proizvode cijene se u skladu sa Evropskom regulativom prikupljaju jednom mjesečno.

## Turizam

Podaci o broju turista i noćenja dati su na osnovu mjesečnog izvještaja o turistima i noćenjima koje dostavljaju poslovni subjekti i njihovi dijelovi koje se bave pružanjem smještajnih usluga turistima. Izvještaji se sastavljaju na osnovu evidencije u knjigama gostiju. Turist je svaka osoba koja u mjestu izvan svog prebivališta provede najmanje jednu noć u ugostiteljskom ili drugom objektu za smještaj gostiju radi odmora ili rekreacije. zdravlja. studija. sporta. religije. porodice. poslova. javnih misija i skupova. Stranim turistima smatraju se sve osobe koje u Bosni i Hercegovini nemaju stalno prebivalište. a provedu najmanje jednu noć u ugostiteljskom ili dr. objektu za smještaj gostiju.

Od januara 2013. podaci iz Statistike turizma su djelimično izmijenjeni. kako je već urađeno u saopštenjima agencije za Statistiku B i H i entitetskih zavoda. Više se ne prate dolasci i noćenja turista po godinama. već isključivo na mjesečnom nivou sa indeksima. Djelimično je izmijenjen i spisak zemalja iz kojih dolaze i noće turisti u skladu sa zahtjevima EUROSTAT-a. Umjesto dosadašnje podjele vrsta objekata na hotele. motele i pansione. primjenjuje se klasifikacija po NACE REV 2.

## Industrijska proizvodnja

Pokazatelji o industrijskoj proizvodnji rezultat su Mjesečnog istraživanja industrije IND-1 koje provodi Agencija za Statistiku B i H / Podružnica Brčko na temelju Zakona o statistici B i H ("Sl. glasnik BiH" broj 26/04) . Za prikupljanje podataka na obrascu IND-1 koriste se statistički standardi za Mjesečno istraživanje o industrijskoj proizvodnji. i Nomenklatura industrijskih proizvoda za BiH - NIP BiH 2005. objavljena u „Službenom glasniku BiH“ br. 19/06).

Hijerarhijski nivoi proizvoda iz Nomenklature proizvoda sadrže nivoe KD (nivo razreda) usklađene sa EU klasifikacijom NACE Rev. 1.1. Koncepti i definicije koji se koriste za istraživanje IND-1 takođe su usklađeni s konceptima i definicijama iz Uredbe o kratkoročnim statistikama EU-e (STS R.. EU Direktiva No.1165/98. Propis EU No. 696/93).

Mjesečnim izvještajem industrije obuhvaćene su sve pravne osobe koje zapošljavaju deset i više radnika (preduzeća i lokalne jedinice). razvrstane u Registru poslovnih subjekata u području C (Rudarstvo). D (Prerađivačka industrija) i E (Snabdijevanje/opskrba električnom energijom. plinom i vodom). po klasifikaciji djelatnosti BiH KD („Službeni glasnik BiH“ br. 84/06). Jedinice posmatranja su i pravne osobe koje nisu registrirane u područje C. D i E. a koje u svom sastavu imaju pogone - lokalne jedinice koje se bave industrijskom proizvodnjom.

Mjesečnim izvještajem industrije prikupljaju se podaci o ukupnom obimu/ obujmu mjesečne proizvodnje, količinama utrošenim za dalju proizvodnju. zalihama. prodaji (količinski i vrijednosno) i broju zaposlenih.

## Građevinarstvo

Podacima iz oblasti građevinarstva obuhvaćene su aktivnosti poslovnih subjekata koji se bave građevinarstvom na području Brčko distrikta BiH, sa deset i više zaposlenih u posmatranom periodu.

Od januara 2014. prelazi se na tromjesečno objavljivanje podataka.

## Stanovništvo

Podaci o vitalnim događajima dobiveni su na osnovu mjesečnih izvještaja matičara i Osnovnog suda Brčko distrikta B i H . Mjesečnim izvještajima prikupljaju se podaci o rođenjima. umiranjima. sklopljenim i razvedenim brakovima.



**Bosna i Hercegovina**



**BHAS**

**Agencija za statistiku  
Bosne i Hercegovine**

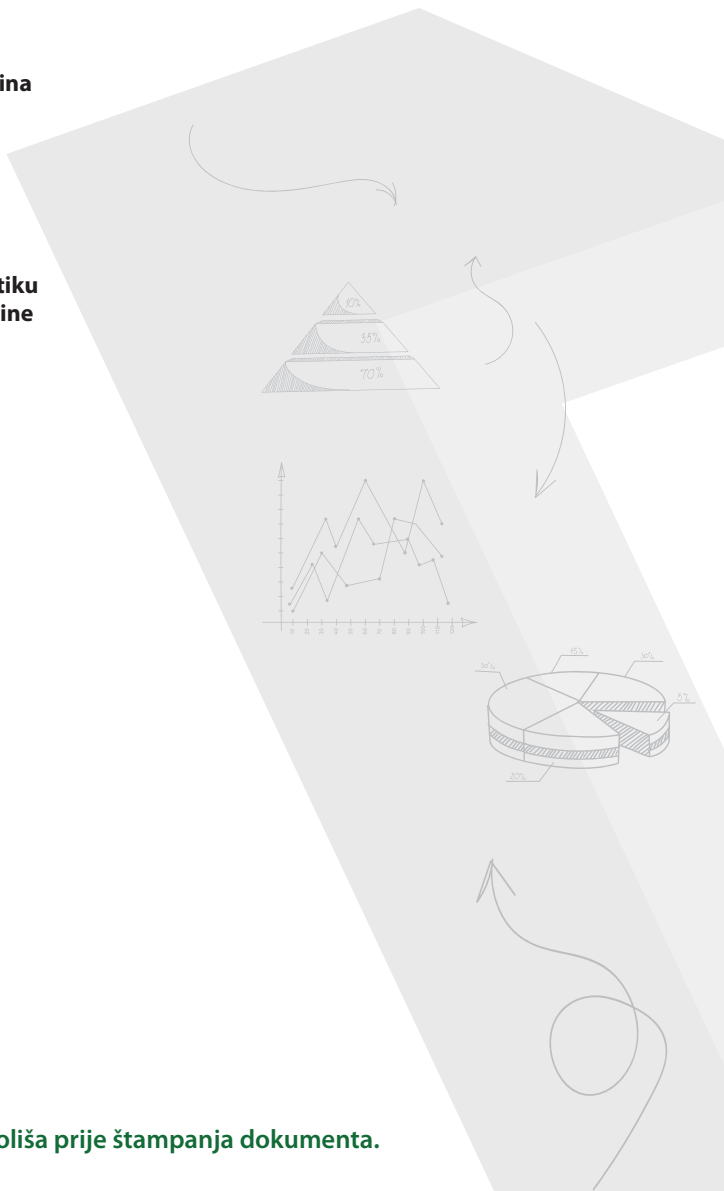

Razmislite o očuvanju okoliša prije štampanja dokumenta.