

**ТБ 02**

Тематски билтен

*Thematic Bulletin*

ISSN 1840-1066

# ДЕМОГРАФИЈА

## DEMOGRAPHY

### 2020



Босна и Херцеговина  
*Bosnia and Herzegovina*



Агенција за статистику  
Босне и Херцеговине  
*Agency for Statistics of  
Bosnia and Herzegovina*

Сарајево, 2021.

# ДЕМОГРАФИЈА *DEMOGRAPHY* 2020



**Босна и Херцеговина**  
Bosnia and Herzegovina



**Агенција за статистику**  
**Босне и Херцеговине**  
Agency for Statistics of  
Bosnia and Herzegovina

Сарајево /Sarajevo, 2021

**АДМИНИСТРАТИВНА КАРТА БОСНЕ И ХЕРЦЕГОВИНЕ**  
**ADMINISTRATIVE MAP OF BOSNIA AND HERZEGOVINA**

**Издаје:** Агенција за статистику Босне и Херцеговине  
 Зелених беретки 26, 71000 Сарајево  
 Босна и Херцеговина  
 Телефон: +387 33 91 19 11; Телефакс: +387 33 22 06 22  
 E-mail: bhas@bhas.gov.ba; Интернет страница: www.bhas.gov.ba  
**Published:** Agency for Statistics of Bosnia and Herzegovina  
 Zelenih beretki 26, Sarajevo  
 Bosnia and Herzegovina

**Одговара:** Весна Ћужић, директор  
 Person responsible: Vesna Ćužić, Director

**Податке припремили:** Радослав Ћоровић, Јасна Шкобић и Аида Кондо  
 Data prepared by: Radoslav Ćorović, Jasna Škobić and Aida Kondo

**Лектура:** Сњежана Бадњар  
 Proofreading: Snježana Badnjar

**Дизајн насловнице:** Лејла Ракић Бекић  
 Cover design: Lejla Rakić Bekić

**Техничка припрема:** Лариса Хасанбеговић  
 Pre-press and DTP: Larisa Hasanbegović

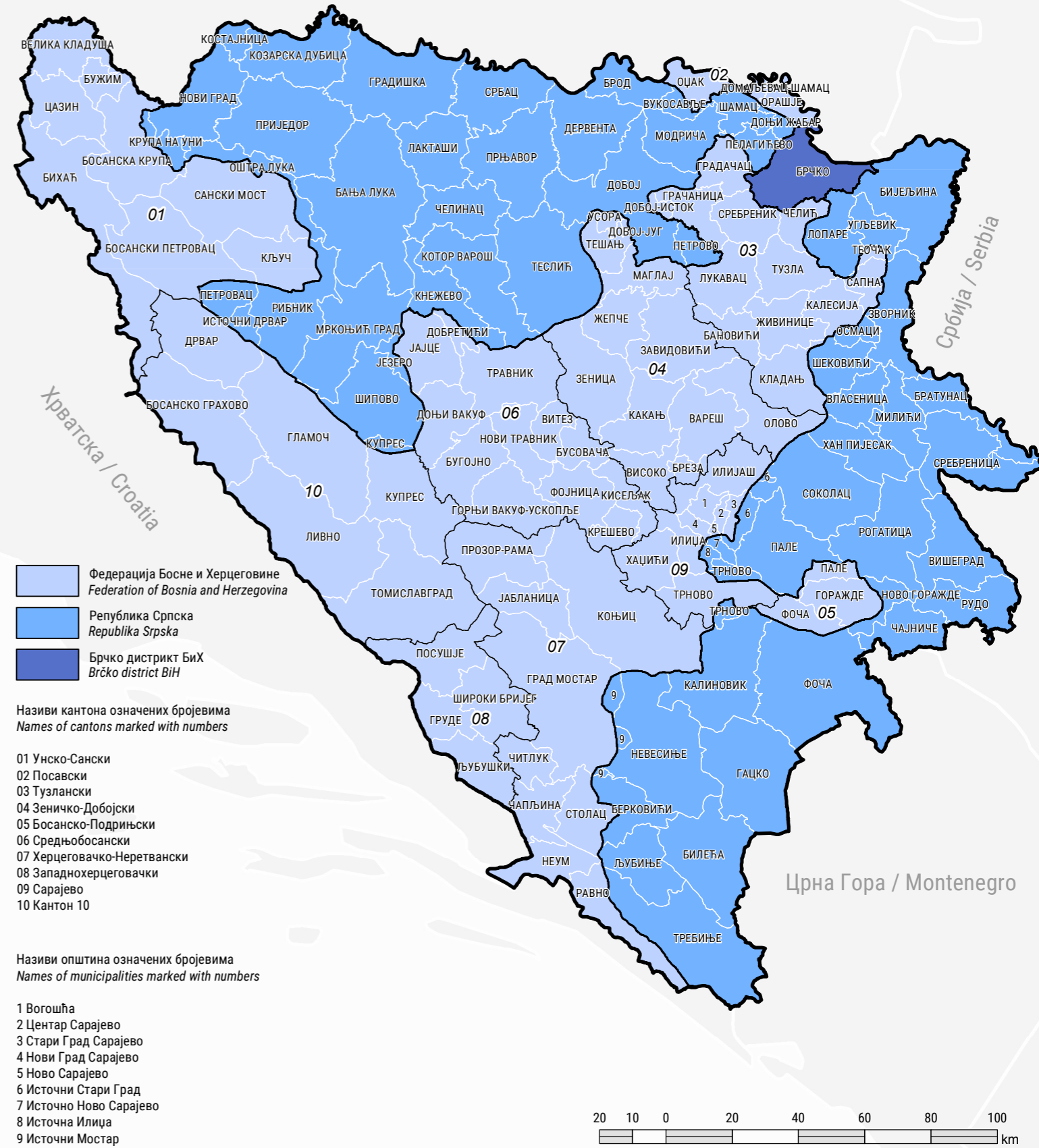

Молимо кориснике Публикације да приликом употребе података обавезно наведу извор.  
 Users are kindly requested to mention data source.

## ОПШТИ ПОДАЦИ О БОСНИ И ХЕРЦЕГОВИНИ

## GENERAL DATA ABOUT BOSNIA AND HERZEGOVINA

### Службени назив

Босна и Херцеговина (БиХ)

### Official name

Bosnia and Herzegovina (B&H)

### Географска локација

Босна и Херцеговина се налази на западном дијелу Балканског полуострва.

### Geographical location

Bosnia and Herzegovina is situated in the west part of the Balkan Peninsula.

### Пограничне земље

Србија и Црна Гора на истоку, Република Хрватска на сјеверу, западу и југу.

### Border countries

Serbia and Montenegro on the east, Republic of Croatia on the north, west and south.

### Административна подјела

БиХ је подијељена на два ентитета: Федерацију Босне и Херцеговине (ФБиХ), Републику Српску (РС) и Брчко Дистрикт БиХ.

### Administrative distribution

B&H is divided on two entities: Federation of Bosnia and Herzegovina (FB&H) and Republika Srpska (RS) and District Brčko BiH.

### Ентитетска структура

ФБиХ је административно подијељена на 10 кантона. Кантони су подијељени на општине. На подручју ФБиХ је 79 општина. Република Српска је административно подијељена на 62 општине. Град Брчко је засебна административна јединица - Дистрикт.

### Entity's structure

FB&H is administratively divided on 10 cantons. These cantons are divided into municipalities. There are 79 municipalities in FB&H. The Republika Srpska is administratively divided into 62 municipalities. The city Brčko is a separated administrative unit - District.

### Површина

Босна и Херцеговина укупно покрива 51 209,2 км<sup>2</sup>  
Копно 51 197 км<sup>2</sup>  
Море 12,2 км<sup>2</sup>

### Surface

Bosnia and Herzegovina covers totally 51 209,2 km<sup>2</sup>  
Land 51 197 km<sup>2</sup>  
Sea 12,2 km<sup>2</sup>

### Клима

Претежно континентална, медитеранска на југу

### Clime

In the majority continental, mediterranean on south

### Структура становника

Бошњаци, Срби и Хрвати и припадници осталих народа

### The structure of population

Bosniacs, Serbs, Croats, and other participants of others nations

### Главни град

Сарајево

### Capital city

Sarajevo

### Службени језици

босански, српски и хрватски (босански и хрватски се пишу латиничним писмом, а српски се пише ћириличним писмом).

### Official languages

Bosnian, Serbian and Croatian (Bosnian, and Croatian are written on Alphabet, and Serbian are written on Cyrillic).

### Званична валута

Конвертибилна марка (КМ), (1КМ = 0,511292 Еуро)

### Official value

Convertible mark (KM), (1KM = 0,511292 Euro)

## ПРЕДГОВОР

Билтен о становништву је публикација Агенције за статистику Босне и Херцеговине, која на свеобухватан начин приказује службене статистичке податке о становништву за ниво Босне и Херцеговине.

Према Закону о статистици БиХ ("Службени лист БиХ", број 26/04 и 42/04) Агенција за статистику БиХ надлежна је да у складу са међународно прихваћеном методологијом израђује и објављује статистичке податке за Босну и Херцеговину, а на основу података завода за статистику ентитета, Брчко Дистрикта БиХ и других институција на нивоу БиХ.

Изражавамо захвалност Федералном заводу за статистику, Републичком заводу за статистику Републике Српске и Брчко Дистрикту БиХ који су омогућили Агенцији за статистику БиХ да на основу њихових статистичких података припреми ову публикацију.

На свим примједбама и сугестијама за побољшање сљедећег Билтена, Агенција за статистику ће бити захвална.

Весна Ђужић, директор

## FOREWORD

*Demographic Statistics Bulletin is a publication of the Agency for Statistics of Bosnia and Herzegovina that contains a comprehensive overview of official statistical data on the population for the territory of the Bosnia and Herzegovina.*

*According to the Statistical Law of Bosnia and Herzegovina ("Official Gazette B&H", number 26/04 and 42/04) the Agency for Statistics of Bosnia and Herzegovina is in charge "of the production and publishing, of aggregated statistics for Bosnia and Herzegovina in accordance with the International accepted methodology, based on data submitted by the Entity Statistical Institutes District Brčko BiH and other institutions at the level of BiH.*

*We would like to take this opportunity to express our gratitude to the Institute of Statistics of the Federation of Bosnia and Herzegovina, the Republic Institute of Statistics of the Republika Srpska and the District Brčko BiH who provided data for this publication.*

*All suggestions by users of statistical data, which lead to further improvement of this publication, will be gratefully accepted.*

*Vesna Ćužić, Director*

МЕТОДОЛОШКА ОБЈАШЊЕЊА .....	11
NOTES ON METHODOLOGY .....	11
ТАБЕЛЕ И ГРАФИКОНИ .....	15
TABLES AND GRAPHS .....	15
1. Становништво Босне и Херцеговине, према пописима .....	17
Population of Bosnia and Herzegovina according to Censuses .....	17
2. Становништво Босне и Херцеговине према старости и полу, према пописима .....	18
Population of Bosnia and Herzegovina according to age and sex, by Censuses .....	18
3. Структура становништва Босне и Херцеговине према старосним групама и полу, према пописима 1971-1991 .....	19
Population structure of Bosnia and Herzegovina according to age groups and sex, by Censuses 1971-1991 .....	19
4. Становништво Босне и Херцеговине према појединачним годинама старости и полу, према попису 2013 .....	20
Population of Bosnia and Herzegovina by age and sex, by Census 2013 .....	20
5. Просјечна старост становништва, према пописима .....	22
Average age of population, by Censuses .....	22
6. Домаћинства према броју чланова, према пописима .....	23
Households grouped according to number of members, by Censuses .....	23
Графикон 1: Домаћинства према броју чланова, према пописима .....	23
Graph 1: Households grouped according to numbers of members, by Censuses .....	23
7. Женско становништво БиХ старо 15 и више година према укупном броју живорођене дјеце, према попису 2013 .....	24
Female population of Bosnia and Herzegovina aged 15 and over by number of live births, by Census 2013 .....	24
8. Становништво БиХ старо 15 и више година према законском брачном стању и полу, према попису 2013 .....	25
Population of Bosnia and Herzegovina aged 15 and over by marital status and sex, by Census 2013 .....	25
9. Становништво — процјена средином године и природно кретање .....	26
Population — mid-year estimate and natural change .....	26
Графикон 2: Природно кретање становништва .....	28
Graph 2: Population natural change .....	28
10. Стопе природног кретања становништва .....	29
Population natural change rates .....	29
Графикон 3: Стопе природног кретања становништва .....	30
Graph 3: Population natural change rates .....	30
11. Живорођени према старости мајке .....	31
Live births by mother's age .....	31
12. Структура живорођених према старости мајке (у %) .....	32
Distribution of live births by mother's age (%) .....	32
13. Живорођени према старости и години рођења мајке и реду рођења у 2020 .....	33
Live births by order, age and year of birth of the mother in 2020 .....	33
14. Просјечна старост мајке према реду рођења живорођене дјеце .....	36
Average mother's age by birth order of live births .....	36
Графикон 4: Просјечна старост мајке према реду рођења живорођене дјеце .....	37
Graph 4: Average mother's age by birth order of live births .....	37
15. Живорођени према полу, старости и години рођења мајке у 2020 .....	38
Live births by sex, age and year of birth of the mother in 2020 .....	38
16. Стопе фертилитета .....	40
Fertility rates .....	40
Графикон 5: Специфичне стопе фертилитета .....	41
Graph 5: Age-specific fertility rates .....	41
17. Живорођени по реду рођења .....	42
Live births by order .....	42
18. Структура живорођених по реду рођења (%) .....	43
Distribution of live births by order .....	43
Графикон 6: Структура живорођених по реду рођења .....	44
Graph 6: Distribution of live births by order .....	44
19. Живорођени према брачном статусу, старости и години рођења мајке у 2020 .....	45
Live births by marital status, age and year of birth of the mother in 2020 .....	45
20. Живорођени према школској спреми мајке и оца у 2020 .....	48
Live births by educational attainment of mother and father in 2020 .....	48
21. Живорођени према мјесецу рођења и дану у 2020 .....	49
Live births by month and day in 2020 .....	49
22. Мртворођени према полу и стопе мртворођених .....	50
Stillbirths by sex, stillbirths rates .....	50
Графикон 7: Мртворођена дјеца према полу .....	51
Graph 7: Stillbirths children by sex .....	51
Графикон 8: Стопе мртворођених .....	51
Graph 8: Stillbirths rates .....	51
23. Мртворођени према старости мајке и реду рођења мртворођене дјеце у 2020 .....	52
Stillbirths by age of mother and total birth order in 2020 .....	52

24. Умрли по полу и мјесту смрти.....	53
Death by sex and place of death .....	53
25. Умрли по старости и полу.....	54
Deaths by age and sex .....	54
26. Просјечна старост умрлих лица .....	58
Average age of deaths.....	58
Графикон 9: Просјечна старост умрлих лица .....	59
Graph 9: Average age of deaths.....	59
27. Умрли према полу, старости и години рођења у 2020.....	60
Deaths by sex, age and year of birth in 2020.....	60
28. Умрли по узроку смрти и полу према старости у 2020.....	68
Deaths by cause of death and sex by age in 2020.....	68
29. Умрла дојенчад по узроку смрти и полу према старости у 2020 .....	74
Infant deaths by cause of death and sex by age in 2020 .....	74
30. Умрла дојенчад према старости и полу у 2020 .....	76
Infant deaths by age and sex in 2020 .....	76
31. Структура умрле дојенчади по старости и полу .....	77
Distribution % -Infant deaths by age and sex .....	77
Графикон 10: Структура умрле дојенчади по старости и полу у 2020 .....	79
Graph 10: Distribution % -Infant deaths by age and sex in 2020 .....	79
32. Насилне смрти према врсти и полу .....	80
Violent deaths by type and sex.....	80
Графикон 11: Насилне смрти према полу .....	81
Graph 11: Violent deaths by sex.....	81
Графикон 12: Насилне смрти према врсти .....	82
Graph 12: Violent deaths by type.....	82
Графикон 13: Насилне смрти према врсти и полу .....	82
Graph 13: Violent deaths by type and sex .....	82
33. Умрли по мјесецу и дану у 2020.....	83
Stillbirths by month and day in 2020.....	83
34. Умрли према школској спреми, старости и полу у 2020 .....	84
Deaths by educational attainment, age and sex in 2020 .....	84
35. Склопљени бракови према старосној групи невјесте.....	88
Marriages by age group of bride.....	88
36. Склопљени бракови према старосној групи младожење .....	89
Marriages by age group of groom.....	89
37. Склопљени бракови према старосној групи невјесте и младожење у 2020 .....	90
Marriages by age group of bride and groom in 2020.....	90
Графикон 14: Склопљени бракови према старосној групи невјесте и младожење у 2020 .....	92
Graph 14: Marriage by age group of bride and groom in 2020 .....	92
38. Склопљени бракови према претходном брачном статусу невјесте и младожење у 2020 .....	92
Marriages by previous marital status of bride and groom in 2020.....	92
39. Први бракови по полу, старости и години рођења у 2020.....	93
First marriages by sex, age and year of birth in 2020 .....	93
40. Просјечна старост невјесте /младожење при закључењу првог брака .....	96
Average age of bride-groom at the time getting first married.....	96
Графикон 15: Просјечна старост – први брак .....	96
Graph 15: Average age – first marriage.....	96
41. Склопљени бракови по мјесецима и данима у 2020 .....	97
Marriages by month and day in 2020 .....	97
42. Разведени бракови према старосној групи жене .....	99
Divorces by age group of wife .....	99
43. Разведени бракови према старосној групи мужа .....	100
Divorces by age group of husband .....	100
Графикон 16: Разведени бракови према старости жене и мужа у 2020.....	101
Graph 16: Divorces by age wife and husband in 2020 .....	101
44. Разведени бракови према трајању брака и броју издржаване дјеце.....	102
Divorces by duration of marriage and number of supported children .....	102
Графикон 17: Разведени бракови према трајању брака .....	103
Graph 17: Divorces by duration of marriage .....	103
45. Разведени бракови према групама старосној групи мужа и жене у 2020 .....	104
Divorces by age group of husband and wife in 2020.....	104
46. Унутрашње миграције у Босни и Херцеговини .....	106
Internal migration in Bosnia and Herzegovina.....	106

## МЕТОДОЛОШКА ОБЈАШЊЕЊА

### Извори и методе прикупљања података

Подаци о становништву и домаћинствима прикупљају се пописима сваких десет година према јединственој методологији на целокупном подручју Босне и Херцеговине.

## ДЕФИНИЦИЈЕ

### Подаци из пописа

У Попису 2013. године по први пут је за утврђивање укупног броја становништва примјењен концепт „уобичајеног становништва“. По овом концепту лице се сматра становником оног мјеста у којем само (у случају самачког домаћинства) или с члановима свог домаћинства проводи највећи дио свог времена, односно дневни одмор, независно од тога гдје има пријављено пребивалиште. Тиме су у укупно становништво одређеног мјеста укључена лица која су у том мјесту живјела непрекидно најмање годину дана прије критичног момента Пописа, као и лица која су у том моменту живјела краће од 12 мјесеци с намјером да у том мјесту остану најмање годину дана.

**Домаћинством** се сматра свака породична или друга заједница лица (вишечлано домаћинство), тј. група од два или више лица која заједно заузимају цијелу стамбену јединицу или њен дио и обезбјеђују себи храну, а могуће и остале потрепштине за живот. Чланови ове групе могу удруживати своје приходе у мањој или већој мјери. Домаћинством се сматра и свако лице које живи само („самачко домаћинство“), тј. лице које живи само у посебној стамбеној јединици или које заузима, као станар, посебну собу (или собе) у некој стамбеној јединици, али ни са једним станаром те стамбене јединице заједнички не чини дио вишечланог домаћинства.

Подаци према старости исказују се према навршеним годинама живота. Свака група старости обухвата лица које су навршила године живота унутар граница интервала. Тако су нпр. у групи 10-14 година обухваћена лица која имају 10 и више година, али још нису навршила 15 година живота.

Подаци о становништву према законском брачном статусу су прикупљени на основу изјаве лица о њиховом формално-правном брачном статусу. Попису 2013. године први пут су прикупљени и подаци о особама које живе у неформалној заједници.

## NOTES ON METHODOLOGY

### Sources and methods of data collection

The data on population and households have been collected by Census every ten years and by unified methodology on all areas of B&H.

## DEFINITIONS

### The data of the population census

In the 2013 Census, the concept of “usual residents” was applied for the first time in order to determine the total number of population. Under this concept, a person shall be considered as a resident of the place at which s/he alone (in the case of a oneperson household) or with members of her/his household spends most of time, that is, daily rest, irrespective of where the person's place of residence is registered. Therefore, the total population of a certain place includes persons who lived in that place for a continuous period of at least one year prior to the Census Critical Moment, and persons who at that particular moment lived there less than 12 months but intend to stay at that place for at least one year.

**A household** shall be any family or other group of persons (“multi-person household”), that is, a group of two or more persons who combine to occupy the whole or a part of a housing unit and to provide themselves with food and possibly other essentials for living. A household shall also be any person who lives alone (“one-person household”), that is, a person who lives alone in a separate housing unit or who occupies, as a lodger, a separate room (or rooms) in a housing unit, but does not join with any of the other occupants of that housing unit to form a part of a multi-person household.

Data by age are expressed by completed years of age. Each age group includes persons who turned the years put as the limits of one interval. For example, the age group of 10-14 years includes all persons who have reached 10 years and more, but have not yet turned 15.

Population data concerning the legal marital status were obtained based on the persons' statements on their formal marital status. In the 2013 Census, for the first time, data on persons living in the informal community were also collected.

Према формално-правном критеријуму, становништво старо 15 и више година је разврстано према брачном статусу у четири категорије: никад ожењен/удата, ожењен/удата, разведен/разведена и удовац/удовица.

„**Никад ожењеним/удатим**“ се сматрају сва лица која никад нису склопила брак према важећим законским прописима.

„**Ожењеним/удатим**“ се сматрају лица која су закључила брак према важећим законским прописима и сваки брак уписан у матичну књигу вјенчаних. Уколико је лице брак склопило само у цркви или џамији, не сматра се ожењеним/удатом.

„**Разведеним**“ се сматрају лица чији је брак разведен правоснажном пресудом надлежног суда.

„**Удовцима/удовицама**“ се сматрају лица чија је брачна заједница престала смрћу једног од супружника, односно проглашењем несталог брачног супружника умрлим.

#### Витална статистика

**Живорођеним** се дјететом сматра свако дијете које приликом рођења дише и показује друге знакове живота, као што су куцање срца, пулсирање пупчане врпце и несумњиво кретање вољних мишића. Ако дијете убрзо након порођања умре, најприје се региструје као живорођено, а затим као умрло дојенче.

Од 2001. године према препорукама Скупштине Свјетске здравствене организације и Међународног удружења гинеколога (ФИГО) **мртворођеним** се сматра дијете рођено, односно извађено из тијела мајке без икаквих знакова живота, тј. ако није дисало нити показивало неки други знак живота, а ношено је дуже од 22 седмице (приближно 6 мјесеци) и које има порођајну тежину 500 гр и више. Избацивање мртвог плода који је ношен мање од 22 седмице, сматра се побачајем (абортусом), без обзира на то да ли је ријеч о природном или намјерном прекиду трудноће, и не региструје се у матичним књигама, нити су ти подаци исказани у укупном броју мртворођених.

У статистици умрлих јединица посматрања је свако умрло лице.

**Умрли** је свако живорођено лице код којег је наступио трајни престанак свих виталних функција које започињу рођењем без могућности поновног оживљавања. Овдје нису укључени мртворођени.

**Умрлом дојенчади** сматрају се дјеца која су умрла прије навршене прве године живота.

*According to formal criteria, population aged 15 and over have been grouped by marital status into four categories: never married, married, divorced and widower/widow.*

**Never married** refers to persons who have never entered into marriage under the applicable legal regulations.

**Married** refers to persons who entered into marriage under the applicable legal regulations and any marriage entered into the register of marriages. If a person got married in a church or mosque only, such person shall not be considered to be married.

**Divorced** refers to persons whose marriage has been divorced by a binding judgement of a court having jurisdiction thereof.

**Widower/Widow** refers to persons whose marriage ended by the death of one of the spouses, that is, by declaring a missing spouse dead.

#### Vital statistics

**Live birth** is the complete expulsion or extraction from its mother of a product of conception, which, after such separation, breaths or shows any other evidence of life such as beating of the heart, pulsation of the umbilical cord, or definite movements of voluntary muscles. If a product of such a birth dies, it is first registered as live-born and then as died.

As of 2001 following the recommendations of the World Health Assembly and the International Federation of Gynecology and Obstetrics (FIGO), **a stillborn child** is considered a child born or taken out from mother's body who exhibits no signs of life (not breathing, not moving, no heartbeat) where pregnancy has lasted more than 22 weeks (approximately 6 lunar months) and weight at childbirth has been 500 gr. or more. Expulsion of a dead fetus carried less than 22 weeks considered a miscarriage (abortion), irrespective of whether natural or artificial. These cases are not registered in population registers, nor shown in the tables on stillborn.

*In statistics of deaths the unit of observation is every deceased person.*

**A dead person** is every live-born person in which there is a permanent disappearance of all evidence of life at any time after live birth has taken place, without capability of resuscitation. Stillbirths are not included here.

**Dead infants** are considered children who died under one year of age.

У статистици склопљених бракова јединица посматрања је сваки законито склопљен брак, а код статистике развода бракова сваки брак који је правоснажном пресудом надлежног суда разведен, поништен односно проглашен неважећим.

**Ред рођења дјетета** За одређивање реда рођења узимају се у обзир сва дјеца коју је мајка родила, укључујући дакле, и мртворођену дјецу, без обзира да ли су рођена у браку или ван брака.

**Стручна помоћ** код рођења је помоћ доктора медицине или дипломиране бабице. Да би се добио укупан број рођених са стручном помоћи, треба сабрати рођене у здравственој установи и рођене “на другом мјесту” са стручном помоћи.

**Мјесто и утврђивање смрти** По овом обиљежју разврстана су умрла лица, према томе да ли је смрт наступила у здравственој установи или на другом мјесту (у стану, пољу, итд). Ако је смрт наступила у здравственој установи, уједно се сматра да је смрт утврдио лекар, а ако је смрт наступила ван здравствене установе, онда се умрли разврставају још и према томе да ли је смрт утврдио лекар или неко друго лице.

**Миграција** представља просторну покретљивост становништва.

**Мигрант** је лице које учествује у процесу просторне покретљивости становништва (досељеник, одсељеник).

**Унутрашња миграција** представља пресељење лица унутар територије Босне и Херцеговине, пратећи при том мјесто из којег је лице одјавило пребивалиште, као и мјесто новог пребивалишта.

**Пребивалиште** је општина или дистрикт у којем се држављанин настани с намјером да тамо стално живи (Сл.гласник БиХ број 32/01; члан 3 тачка 7).

**Старост мигранта** представља се као број навршених година живота у тренутку његовог пресељења. Свака старосна кохорта обухвата лица која су навршила године живота у границама интервала.

#### Поступак израде основних демографских показатеља

**Општа стопа наталитета** представља однос између броја живорођених и процијењеног броја становника, рачунато на 1000 становника.

**Општа стопа морталитета** представља однос између броја умрлих и процијењеног броја становника, рачунато на 1000 становника.

*In statistics of marriages the unit of observation is every marriage that is recognised by law. In statistics of divorces the unit of observation is every marriage that is dissolved or cancelled by a valid decision of the municipal court in charge.*

**Birth order** In establishing birth order all children are taken into account (live births and stillbirths), irrespective of whether born in or out of wedlock.

**Medical assistance** at birth is the assistance by a medical doctor or a qualified midwife. The total data of live births with medical assistance includes the number of children born in medical facility and those born in “in some other place” but with medical assistance.

**Place of death and establishing of death** By this characteristic, the deceased person are classified in consideration of whether the person died in health institution or some other place (house, field, etc). If the place of death is health institution it is considered that death is established by a physician. If place of death is some other place then are dead persons classified by whether of death was established by physician or some other person.

**Migration** represents spatial mobility of population.

**Immigrant, emigrant** is a person which participates in the process of spatial mobility of population.

**Internal migration** is relocation of persons within the territory of Bosnia and Herzegovina, thus considering the place of deregistration as well as new place of residence.

**The municipality or district** in which a citizen is placed with the purpose of permanent living is considered as a permanent residence. (The Official Gazette of B&H, No 32/01, article 3, point 7).

**Age of migrants** is presented as an age reached at the moment of migration. Each age group includes persons who reached the age within limits of an interval.

#### Procedure of making basic demographic indicators

**General natality rate** is the ratio between the number of live-born children and the estimated number of inhabitants per 1000 population.

**General mortality rate** is the ratio between a number of dead and an estimated number of inhabitants per 1000 population.



**Општа стопа природног прираштаја** представља разлику између стопе наталитета и стопе морталитета за годину посматрања.

**Стопа смртности дојенчади** представља однос између броја умрле дојенчади и броја живорођених исте године, рачунато на 1000 живорођених.

**Стопа нупцијалитета** представља однос између броја склопљених бракова у току једногодишњег периода и процијењеног броја становника, рачунато на 1000 становника.

**Стопа диворцијалитета** представља однос између броја разведених бракова у току једногодишњег периода и процијењеног броја становника, рачунато на 1000 становника.

Основни материјал статистике природног кретања становништва припрема се и обрађује у Федералном заводу за статистику Федерације БиХ, Републичком заводу за статистику Републике Српске и Брчко Дистрикта БиХ.

***General rate of natural increase** is the difference between the natality and mortality rates in a given year.*

***Infant mortality rate** is the ratio between the number of dead infants and the number of live-born children in a given year per per 1000 live-born children.*

***Marriage rate** is the relation between the number of marriage in one year period and the estimated number of inhabitants per 1000 population.*

***Divorce rate** is the relation between the number of divorces in one year period and the estimated number of inhabitants per 1000 population.*

*Basic material on demographics statistics is being prepared and processed in the Entity Statistical Institutes and District Brčko.*

**ТАБЕЛЕ И ГРАФИКОНИ**  
**TABLES AND GRAPHS**

**1. СТАНОВНИШТВО БОСНЕ И ХЕРЦЕГОВИНЕ ПО ПОПИСИМА**  
*Population of Bosnia and Herzegovina according to Censuses*

Година пописа	Површина, км <sup>2</sup>	Становништво			Број домаћинства	Становници на 1 км <sup>2</sup>
		Укупно	жене	мушкарци		
Year of censuses	Area, km <sup>2</sup>	Population			Number of households	Population density per km <sup>2</sup>
		Total	Women	Men		
1879	51.246	1.158.440	550.651	607.789	...	22,6
1885	51.246	1.336.091	631.066	705.025	226.699	26,1
1895	51.246	1.568.092	739.902	828.190	257.493	30,6
1910	51.200	1.898.044	903.192	994.852	310.339	37,1
1921	51.200	1.890.440	924.231	966.209	...	36,9
1931	51.564	2.323.555	1.138.515	1.185.040	398.238	45,1
1948	51.189	2.564.308	1.327.376	1.236.932	498.116	50,1
1953	51.221	2.847.459	1.461.900	1.385.559	565.212	55,6
1961	51.197	3.277.948	1.678.283	1.599.665	706.107	64,0
1971	51.197	3.746.111	1.911.511	1.834.600	848.545	73,2
1981	51.197	4.124.256	2.073.343	2.050.913	1.030.689	80,6
1991	51.197	4.377.033	2.193.238	2.183.795	1.207.098	85,5
2013	51.197	3.531.159	1.798.889	1.732.270	1.155.736	69,0

**2. СТАНОВНИШТВО БОСНЕ И ХЕРЦЕГОВИНЕ ПРЕМА СТАРОСТИ И ПОЛУ, ПО ПОПИСИМА 1971-1991. /Population of Bosnia and Herzegovina according to age and sex, by Censuses 1971-1991**

Старост Years	1971			1981			1991		
	Укупно	жене	мушкарци	Укупно	жене	мушкарци	Укупно	жене	мушкарци
	Total	Women	Men	Total	Women	Men	Total	Women	Men
<b>УКУПНО TOTAL</b>	<b>3.746.111</b>	<b>1.911.511</b>	<b>1.834.600</b>	<b>4.124.256</b>	<b>2.073.343</b>	<b>2.050.913</b>	<b>4.377.033</b>	<b>2.193.238</b>	<b>2.183.795</b>
0-4	405.505	198.376	207.129	365.332	178.838	186.494	332.422	161.887	170.535
5-9	442.665	216.939	225.726	375.765	183.481	192.284	347.379	169.391	177.988
10-14	442.199	217.133	225.066	393.024	191.711	201.313	347.590	169.658	177.932
15-19	411.387	202.172	209.215	433.304	210.898	222.406	360.008	174.716	185.292
20-24	319.317	157.244	162.073	404.751	193.651	211.100	359.991	171.267	188.724
25-29	225.727	116.003	109.724	357.773	173.043	184.730	371.776	177.735	194.041
30-34	289.810	148.858	140.952	294.502	144.324	150.178	361.854	175.211	186.643
35-39	280.482	141.447	139.035	216.718	109.307	107.411	334.569	162.545	172.024
40-44	243.016	124.235	118.781	280.137	141.287	138.850	276.412	136.979	139.433
45-49	166.241	96.224	70.017	267.657	134.041	133.616	201.165	102.172	98.993
50-54	101.840	60.771	41.069	230.515	118.016	112.499	257.382	132.002	125.380
55-59	114.629	65.801	48.828	154.374	90.513	63.861	241.011	124.092	116.919
60-64	112.727	59.640	53.087	90.131	54.766	35.365	198.647	105.723	92.924
65-69	79.808	42.218	37.590	92.274	54.352	37.922	124.752	76.650	48.102
70-74	53.549	30.413	23.136	77.597	42.853	34.744	62.922	40.029	22.893
75 +	42.986	26.820	16.166	80.495	47.195	33.300	96.691	59.434	37.257
Непознато Unknown	14.223	7.217	7.006	9.907	5.067	4.840	102.462	53.747	48.715

**3. СТРУКТУРА СТАНОВНИШТВА БОСНЕ И ХЕРЦЕГОВИНЕ ПРЕМА СТАРОСНИМ ГРУПАМА И ПОЛУ, ПО ПОПИСИМА 1971-1991. /Population structure of Bosnia and Herzegovina according to age groups and sex, by Censuses 1971-1991**

Старост Years	1971			1981			1991		
	Укупно	жене	мушкарци	Укупно	жене	мушкарци	Укупно	жене	мушкарци
	Структура у %								
Years	Total	Women	Men	Total	Women	Men	Total	Women	Men
Structure in %									
<b>УКУПНО TOTAL</b>	<b>100,0</b>	<b>100,0</b>	<b>100,0</b>	<b>100,0</b>	<b>100,0</b>	<b>100,0</b>	<b>100,0</b>	<b>100,0</b>	<b>100,0</b>
0-14	34,4	33,1	35,9	27,5	26,7	28,3	23,5	22,8	24,1
15-64	60,5	61,3	59,5	66,2	66,1	66,3	67,7	66,7	68,7
65+	4,7	5,2	4,2	6,1	7,0	5,2	6,5	8,0	5,0
Непознато Unknown	0,4	0,4	0,4	0,2	0,2	0,2	2,3	2,5	2,2

**4. СТАНОВНИШТВО БОСНЕ И ХЕРЦЕГОВИНЕ ПРЕМА ПОЈЕДИНАЧНИМ ГОДИНАМА СТАРОСТИ И ПОЛУ ПРЕМА ПОПИСУ 2013. /Population of Bosnia and Herzegovina by age and sex by Census 2013**

Старост	Укупно	Мушко	Женско
Age	total	male	female
0	32.986	16.903	16.083
1	34.294	17.554	16.740
2	34.389	17.702	16.687
3	35.874	18.414	17.460
4	36.521	18.869	17.652
5	36.166	18.628	17.538
6	34.919	17.919	17.000
7	34.943	17.840	17.103
8	35.451	18.233	17.218
9	35.501	18.261	17.240
10	36.453	18.852	17.601
11	36.775	18.927	17.848
12	38.596	19.792	18.804
13	39.456	20.142	19.314
14	41.395	20.940	20.455
15	45.564	23.451	22.113
16	52.015	26.860	25.155
17	51.403	26.386	25.017
18	50.311	25.720	24.591
19	43.449	22.483	20.966
20	38.825	20.046	18.779
21	44.354	22.471	21.883
22	48.403	24.919	23.484
23	48.196	24.879	23.317
24	48.278	24.568	23.710
25	50.133	25.613	24.520
26	49.678	25.705	23.973
27	49.795	25.385	24.410
28	50.446	25.978	24.468
29	52.266	26.567	25.699
30	50.734	25.918	24.816

наставак/continued

Старост	Укупно	Мушко	Женско
Age	total	male	female
31	50.911	26.042	24.869
32	50.977	25.977	25.000
33	50.333	25.484	24.849
34	49.678	25.172	24.506
35	49.788	25.311	24.477
36	49.919	25.257	24.662
37	51.327	25.960	25.367
38	49.496	25.048	24.448
39	48.736	24.569	24.167
40	48.218	24.243	23.975
41	49.740	25.114	24.626
42	48.136	24.288	23.848
43	46.015	23.137	22.878
44	49.029	24.813	24.216
45	49.671	24.860	24.811
46	51.673	25.923	25.750
47	52.770	26.306	26.464
48	53.700	26.622	27.078
49	53.114	26.376	26.738
50	53.786	26.608	27.178
51	56.129	27.608	28.521
52	55.588	27.483	28.105
53	55.076	26.932	28.144
54	55.996	27.522	28.474
55	52.589	25.408	27.181
56	50.347	24.635	25.712
57	51.932	25.307	26.625
58	52.746	25.459	27.287
59	50.923	24.767	26.156
60	50.837	24.264	26.573
61	46.677	22.001	24.676

наставак/continued

Старост	Укупно	Мушко	Женско
Age	total	male	female
62	42.331	19.976	22.355
63	42.570	19.791	22.779
64	40.836	18.938	21.898
65	35.793	16.093	19.700
66	37.788	17.233	20.555
67	29.180	13.168	16.012
68	25.744	11.390	14.354
69	25.064	11.182	13.882
70	25.058	10.708	14.350
71	26.990	11.682	15.308
72	29.327	12.526	16.801
73	30.776	13.023	17.753
74	28.304	11.915	16.389
75	27.309	11.246	16.063
76	25.413	10.531	14.882
77	23.950	9.642	14.308
78	21.232	8.361	12.871
79	19.363	7.623	11.740
80	16.231	6.198	10.033
81	14.741	5.674	9.067
82	12.059	4.618	7.441
83	10.999	4.065	6.934
84	8.606	3.214	5.392
85+	28.069	9.052	19.017
	3.531.159	1.732.270	1.798.889

**5. ПРОСЈЕЧНА СТАРОСТ СТАНОВНИШТВА, ПО ПОПИСИМА**  
*Average age of population, by Censuses*

1981		1991		2013	
Жене	Мушкарци	Жене	Мушкарци	Жене	Мушкарци
Women	Men	Women	Men	Women	Men
30,5	28,7	35,0	33,0	40,7	38,2

**6. ДОМАЋИНСТВА ПРЕМА БРОЈУ ЧЛАНОВА, ПО ПОПИСИМА**  
*Households grouped according to number of members by Censuses*

Година	Домаћинства								
	Укупно	Самачка	2 члана	3 члана	4 члана	5 чланова	6 чланова	7 чланова	8 и више
Years	Households								
	Total	Single	2 members	3 members	4 members	5 members	6 members	7 members	8 and more
1948	498.116	42.684	50.359	63.221	69.470	69.856	62.312	49.505	90.709
1953	565.212	50.588	56.465	75.410	84.864	79.697	68.024	53.060	97.104
1961	706.107	75.159	76.041	97.720	120.039	106.852	84.022	59.058	87.207
1971	848.545	82.305	97.312	125.680	174.650	134.703	94.479	60.558	78.858
1981	1.030.689	97.423	143.225	181.500	264.179	151.073	90.453	48.831	54.005
1991	1.207.098	130.222	201.096	229.788	347.705	156.474	78.561	33.655	29.597
2013	1.155.736	217.613	277.191	232.169	238.625	107.229	49.859	18.818	14.232

**Графикон 1. Домаћинства према броју чланова по пописима**  
*Graph 1. Households grouped according to numbers by Censuses*

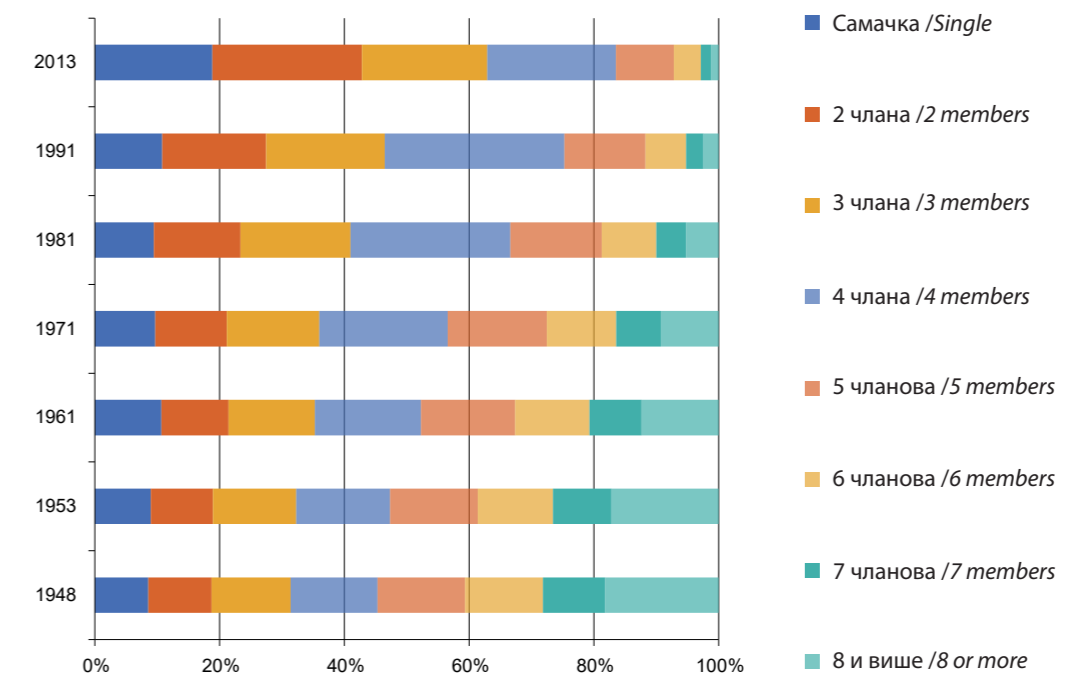

**7. ЖЕНСКО СТАНОВНИШТВО БОСНЕ И ХЕРЦЕГОВИНЕ СТАРО 15 И ВИШЕ ГОДИНА ПРЕМА УКУПНОМ БРОЈУ ЖИВОРОЂЕНЕ ДЈЕЦЕ ПРЕМА ПОПИСУ 2013. /Female population of Bosnia and Herzegovina aged 15 and more by number of live births by Census 2013**

Укупно	Укупан број живорођене дјеце					
	Није рађала	1 дијете	2 дјеце	3 дјеце	4 дјеце	5 и више дјеце
<i>Total</i>	<i>Total number of live born children</i>					
	<i>Did not give a birth</i>	<i>one child</i>	<i>two children</i>	<i>three children</i>	<i>four children</i>	<i>five and more children</i>
1.534.146	426.346	210.210	528.094	221.238	79.000	69.258

**8. СТАНОВНИШТВО БОСНЕ И ХЕРЦЕГОВИНЕ СТАРО 15 И ВИШЕ ГОДИНА ПРЕМА ЗАКОНСКОМ БРАЧНОМ СТАЊУ И ПОЛУ ПРЕМА ПОПИСУ 2013. /Population of Bosnia and Herzegovina aged 15 and more by marital status and sex by Census 2013**

Пол	Законско брачно стање				
	Укупно	Никад ожењен/удата	Ожењен/удата	Разведен/Разведена	Удовац/Удовица
<i>Sex</i>	<i>Legal marital status</i>				
	<i>Total</i>	<i>Never married</i>	<i>Married</i>	<i>Divorced</i>	<i>Widowed / widower</i>
<b>Укупно /Total</b>	<b>2.987.440</b>	<b>810.941</b>	<b>1.759.134</b>	<b>100.880</b>	<b>316.485</b>
Мушки /Male	1.453.294	471.519	878.604	43.733	59.438
Женски /Female	1.534.146	339.422	880.530	57.147	257.047

**9. СТАНОВНИШТВО — ПРОЦЕНА СРЕДИНОМ ГОДИНЕ И ПРИРОДНО КРЕТАЊЕ**  
*Population — mid-year estimate and natural change*

Година	Број становника средином године, хиљ.	Рођени			Умрли	
		Живорођени		Мртворођени	Укупно	
		свега	мушки		свега	мушки
Year	Total population (mid-year estimate),000	Births		Stillbirths	Deaths	
		Live births			Total	
		Total	Males		Total	Males
1992-1995 <sup>1)</sup>	...	...	...	...	...	...
1996 <sup>2)</sup>	3 645	46 594	24 398	271	25 152	13 952
1997 <sup>2)</sup>	3 738	48 397	25 297	240	27 875	15 184
1998 <sup>2)</sup>	3 653	45 007	23 425	202	28 679	15 303
1999 <sup>2)</sup>	3 725	42 464	21 636	224	28 637	15 161
2000 <sup>2)</sup>	3 781	39 563	20 407	159	30 482	16 058
2001 <sup>2)</sup>	3 798	37 717	19 400	193	30 325	16 202
2002 <sup>2)</sup>	3 828	35 587	18 297	138	30 155	15 647
2003 <sup>2)</sup>	3 832	35 234	18 330	150	31 757	16 590
2004 <sup>2)</sup>	3 842	35 151	18 133	168	32 616	16 780
2005 <sup>2)</sup>	3 843	34 627	17 797	147	34 402	18 018
2006 <sup>2)</sup>	3 843	34 033	17 547	160	33 221	17 308
2007 <sup>2)</sup>	3 842	33 835	17 534	174	35 044	18 154
2008 <sup>2)</sup>	3 842	34 176	17 585	171	34 026	17 687
2009 <sup>2)</sup>	3 843	34 550	18 001	136	34 904	17 884
2010 <sup>2)</sup>	3 843	33 528	17 277	143	35 118	17 900
2011 <sup>2)</sup>	3 840	31 811	16 531	118	35 028	17 965
2012 <sup>2)</sup>	3 836	32 547	16 790	120	35 817	18 436
2013 <sup>3)</sup>	3 531	30 684	15 835	102	35 662	18 217
2014 <sup>3)</sup>	3 526	30 268	15 597	77	35 980	18 360
2015 <sup>3)</sup>	3 518	29 770	15 308	114	38 150	19 219
2016 <sup>3)</sup>	3 511	30 183	15 716	110	36 571	18 542
2017 <sup>3)</sup>	3 504	30 200	15 674	103	37 979	19 186
2018 <sup>3)</sup>	3 496	29 467	15 268	88	37 744	19 007
2019 <sup>3)</sup>	3 491	28 360	14 806	82	38 829	19 787
2020 <sup>3)</sup>	3 475	27 255	14 166	68	44 427	23 040

Година	Умрли		Природни прираштај	Бракови	
	дојенчад			склопљени	разведени
	свега	мушки			
Year	Deaths		Natural increase	Marital statistics	
	Infants			Marriages	Divorces
	Total	Males			
1992-1995 <sup>1)</sup>	...	...	...	...	...
1996 <sup>2)</sup>	653	360	21 442	21 107	...
1997 <sup>2)</sup>	601	369	20 522	23 220	1 835
1998 <sup>2)</sup>	494	302	16 328	22 398	1 964
1999 <sup>2)</sup>	431	242	13 827	22 472	1 995
2000 <sup>2)</sup>	383	220	9 081	21 897	1 929
2001 <sup>2)</sup>	287	159	7 392	20 302	2 126
2002 <sup>2)</sup>	334	191	5 432	20 122	2 272
2003 <sup>2)</sup>	268	154	3 477	20 733	1 918
2004 <sup>2)</sup>	253	151	2 535	22 252	1 523
2005 <sup>2)</sup>	233	133	225	21 698	1 763
2006 <sup>2)</sup>	255	158	812	21 501	1 659
2007 <sup>2)</sup>	231	132	-1 209	23 494	1 826
2008 <sup>2)</sup>	235	131	150	22 151	1 369
2009 <sup>2)</sup>	224	116	-354	20 633	1 402
2010 <sup>2)</sup>	216	125	-1 590	19 541	1 676
2011 <sup>2)</sup>	184	111	-3 217	19 156	2 309
2012 <sup>2)</sup>	177	111	-3 270	18 235	2 294
2013 <sup>3)</sup>	181	109	-4 978	17 623	2 609
2014 <sup>3)</sup>	156	74	-5 712	18 643	2 686
2015 <sup>3)</sup>	182	94	-8 380	19 686	2 963
2016 <sup>3)</sup>	178	111	-6 388	19 265	2 773
2017 <sup>3)</sup>	196	105	-7 779	19 969	3 022
2018 <sup>3)</sup>	183	91	-8 277	19 911	3 091
2019 <sup>3)</sup>	190	102	-10 469	18 952	2 790
2020 <sup>3)</sup>	168	93	-17 172	14 925	2 669

<sup>1)</sup> Не располаже се са поузданим подацима у периоду ратних дејстава.

<sup>1)</sup> We do not dispose of the data for the period of the war.

<sup>2)</sup> Становништво "de facto", процјене

<sup>2)</sup> Population "de facto", estimations

<sup>3)</sup> Израчунато у односу на Попис становништва из 2013. године

<sup>3)</sup> Calculated on the basis of the Census 2013

Графикон 2. Природно кретање становништва  
Graph 2. Population natural change

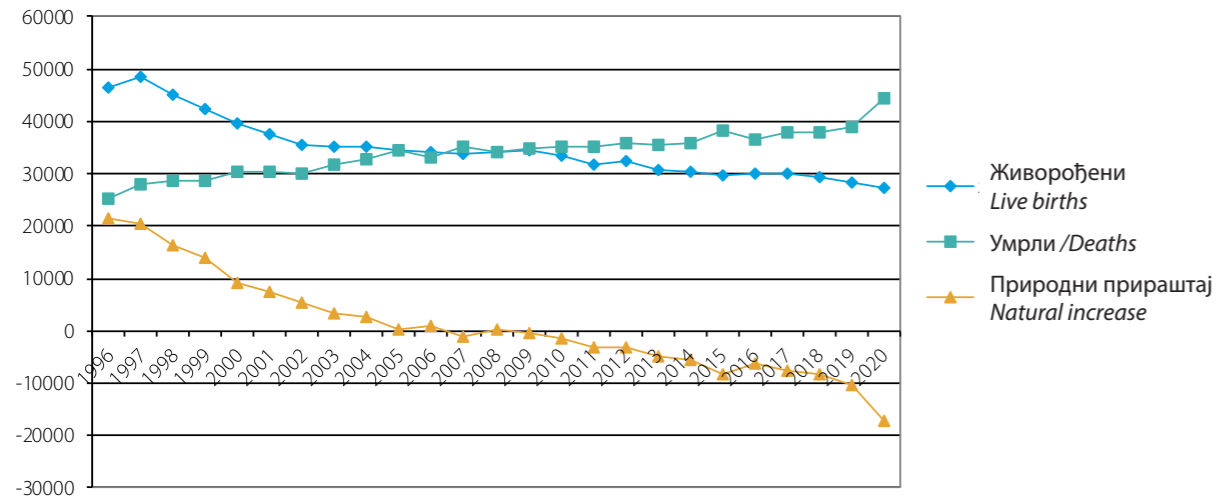

10. СТОПЕ ПРИРОДНОГ КРЕТАЊА СТАНОВНИШТВА  
Population natural change rates

Година	На 1000 становника			Умрла дојенчад на 1000 живорођених	Склопљени бракови на 1000 становника	Разведени бракови на 1000 склопљених
	живорођених	умрлих	природни прираштај			
Year	Per 1000 inhabitants			Infant deaths per 1000 live births	Marriages per 1000 inhabitants	Divorces per 1000 marriages
	Live births	Deaths	Natural increase			
1992-1995 <sup>1)</sup>	...	...	...	...	..	..
1996	12,8	6,9	5,9	14,0	5,8	
1997	12,9	7,5	5,5	12,4	6,2	79,0
1998	12,3	7,9	4,5	11,0	6,1	87,7
1999	11,4	7,7	3,7	10,1	6,0	88,8
2000	10,5	8,1	2,4	9,7	5,8	88,1
2001	9,9	8,0	1,9	7,6	5,3	104,7
2002	9,3	7,9	1,4	9,4	5,3	112,9
2003	9,2	8,3	0,9	7,6	5,4	92,5
2004	9,1	8,5	0,7	7,2	5,8	68,4
2005	9,0	9,0	0,1	6,7	5,6	81,3
2006	8,9	8,6	0,2	7,5	5,6	77,2
2007	8,8	9,1	-0,3	6,8	6,1	77,7
2008	8,9	8,9	0,0	6,9	5,8	61,8
2009	9,0	9,1	-0,1	6,5	5,4	67,9
2010	8,7	9,1	-0,4	6,4	5,1	85,8
2011	8,3	9,1	-0,8	5,8	5,0	120,5
2012	8,5	9,3	-0,8	5,4	4,8	125,8
2013	8,7	10,1	-1,4	5,9	5,0	148,0
2014	8,6	10,2	-1,6	5,2	5,3	144,1
2015	8,5	10,8	-2,3	6,1	5,6	150,5
2016	8,6	10,4	-1,8	5,9	5,5	143,9
2017	8,6	10,8	-2,2	6,5	5,7	151,3
2018	8,4	10,8	-2,4	6,2	5,7	155,2
2019	8,1	11,1	-3,0	6,7	5,4	147,2
2020	7,8	12,8	-5,0	6,2	4,3	178,8

<sup>1)</sup> Не располаже се са поузданим подацима у периоду ратних дејстава.  
<sup>1)</sup> We do not dispose of the data for the period of the war.



Графикон 3. Стопе природног кретања становништва  
Graph 3. Population natural change rates

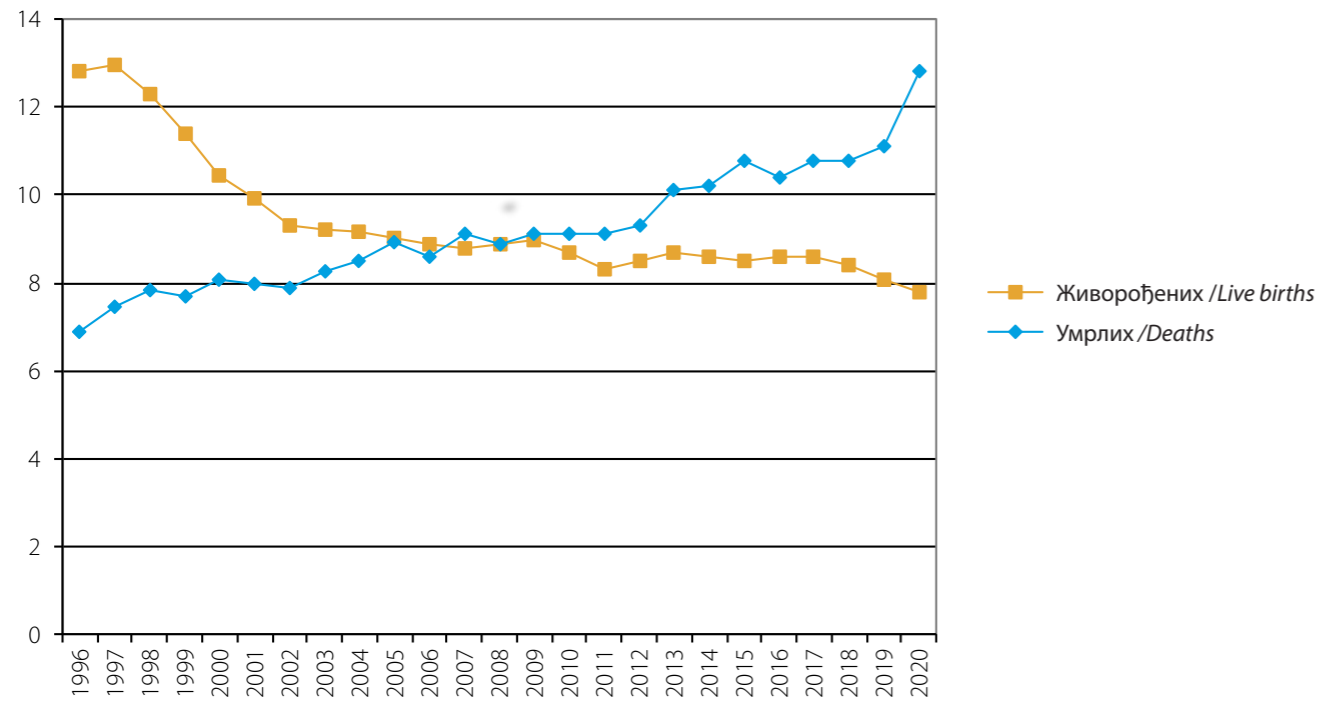

11. ЖИВОРОЂЕНИ ПРЕМА СТАРОСТИ МАЈКЕ  
Live births by mother's age

Година Year	Старост мајке Mother's age										
	Укупно Total	испод 15 Under 15	15-19	20-24	25-29	30-34	35-39	40-44	45-49	50 и више 50 and more	непознато Unknown
	1992-1995 <sup>1)</sup>	...	...	...	...	...	...	...	...	...	...
1996	46 594	10	3 751	13 769	13 760	9 292	4 316	724	47	5	920
1997	48 397	13	4 403	15 681	13 217	8 609	3 609	733	51	4	2 077
1998	45 007	2	3 191	14 515	12 937	7 971	3 577	756	53	4	2 001
1999	42 464	1	2 980	13 546	12 486	7 681	3 343	702	40	3	1 682
2000	39 563	4	2 528	12 579	12 161	7 144	3 272	693	34	3	1 145
2001	37 717	15	2 617	12 197	11 641	6 656	2 904	641	43	4	999
2002	35 587	14	2 348	11 282	11 379	6 396	2 786	608	21	0	753
2003	35 234	9	2 191	11 067	11 320	6 602	2 761	541	27	0	716
2004	35 151	11	2 171	11 015	11 442	6 538	2 837	550	27	2	558
2005	34 627	7	2 082	10 464	11 562	6 765	2 660	549	27	1	510
2006	34 033	8	2 065	9 964	11 370	6 969	2 555	507	29	1	565
2007	33 835	6	2 024	9 656	11 361	7 142	2 602	513	41	1	489
2008	34 176	13	2 102	9 352	11 818	7 438	2 693	561	29	0	170
2009	34 550	10	1 972	9 040	12 080	7 925	2 821	544	23	2	133
2010	33 528	8	1 792	8 293	11 690	7 985	3 027	557	30	1	145
2011	31 811	8	1 618	7 568	11 209	7 868	2 880	518	27	3	112
2012	32 547	4	1 551	7 420	11 398	8 271	3 164	617	24	2	96
2013	30 684	5	1 383	6 546	10 695	8 228	3 144	581	38	2	62
2014	30 268	4	1 343	6 090	10 332	8 468	3 293	597	36	4	101
2015	29 770	4	1 314	5 853	10 021	8 520	3 356	603	28	4	67
2016	30 183	4	1 288	6 142	9 847	8 658	3 553	613	32	2	44
2017	30 200	7	1 071	5 946	9 676	8 892	3 856	643	46	3	60
2018	29 467	5	904	6 029	9 184	8 630	3 898	707	51	2	57
2019	28 360	3	851	5 861	8 650	8 249	3 932	722	40	4	48
2020	27 255	6	789	5 321	8 512	7 843	3 953	721	51	1	58

<sup>1)</sup> Не располаже се са поузданим подацима у периоду ратних дејстава.  
<sup>1)</sup> We do not dispose of the data for the period of the war.

**12. СТРУКТУРА ЖИВОРОЂЕНИХ ПРЕМА СТАРОСТИ МАЈКЕ У (%)**  
*Distribution of live births by mother's age (%)*

Година Year	Старост мајке Mother's age											
	Укупно Total	испод 15 Under 15									50 и више 50 and more	непознато Unknown
			15-19	20-24	25-29	30-34	35-39	40-44	45-49			
1992-1995 <sup>1)</sup>	...	...	...	...	...	...	...	...	...	...	...	...
1996	100	0,0	8,1	29,6	29,5	19,9	9,3	1,6	0,1	0,0	2,0	
1997	100	0,0	9,1	32,4	27,3	17,8	7,5	1,5	0,1	0,0	4,3	
1998	100	0,0	7,1	32,3	28,7	17,7	7,9	1,7	0,1	0,0	4,4	
1999	100	0,0	7,0	31,9	29,4	18,1	7,9	1,7	0,1	0,0	4,0	
2000	100	0,0	6,4	31,8	30,7	18,1	8,3	1,8	0,1	0,0	2,9	
2001	100	0,0	6,9	32,3	30,9	17,6	7,7	1,7	0,1	0,0	2,6	
2002	100	0,0	6,6	31,7	32,0	18,0	7,8	1,7	0,1	0,0	2,1	
2003	100	0,0	6,2	31,4	32,1	18,7	7,8	1,5	0,1	0,0	2,0	
2004	100	0,0	6,2	31,3	32,6	18,6	8,1	1,6	0,1	0,0	1,6	
2005	100	0,0	6,0	30,2	33,4	19,5	7,7	1,6	0,1	0,0	1,5	
2006	100	0,0	6,1	29,3	33,4	20,5	7,5	1,5	0,1	0,0	1,7	
2007	100	0,0	6,0	28,5	33,6	21,1	7,7	1,5	0,1	0,0	1,4	
2008	100	0,0	6,2	27,4	34,6	21,8	7,9	1,6	0,1	0,0	0,5	
2009	100	0,0	5,7	26,2	34,9	22,9	8,2	1,6	0,1	0,0	0,4	
2010	100	0,0	5,3	24,7	34,9	23,8	9,0	1,7	0,1	0,0	0,4	
2011	100	0,0	5,1	23,8	35,2	24,7	9,1	1,6	0,1	0,0	0,4	
2012	100	0,0	4,8	22,8	35,0	25,4	9,7	1,9	0,1	0,0	0,3	
2013	100	0,0	4,5	21,3	34,9	26,8	10,3	1,9	0,1	0,0	0,2	
2014	100	0,0	4,5	20,1	34,1	28,0	10,9	2,0	0,1	0,0	0,3	
2015	100	0,0	4,4	19,7	33,7	28,6	11,3	2,0	0,1	0,0	0,2	
2016	100	0,0	4,3	20,4	32,6	28,7	11,8	2,0	0,1	0,0	0,1	
2017	100	0,0	3,5	19,7	32,0	29,5	12,8	2,1	0,2	0,0	0,2	
2018	100	0,0	3,1	20,4	31,2	29,3	13,2	2,4	0,2	0,0	0,2	
2019	100	0,0	3,0	20,7	30,5	29,1	13,9	2,5	0,1	0,0	0,2	
2020	100	0,0	2,9	19,5	31,2	28,8	14,5	2,7	0,2	0,0	0,2	

<sup>1)</sup> Не располаже се са поузданим подацима у периоду ратних дејстава.  
<sup>1)</sup> We do not dispose of the data for the period of the war.

**13. ЖИВОРОЂЕНИ ПРЕМА СТАРОСТИ И ГОДИНИ РОЂЕЊА МАЈКЕ И РЕДУ РОЂЕЊА У 2020.**  
*Live births by order, age and year of birth of the mother in 2020*

Старост Age	Ред рођења Birth order								
	Година рођења Year of birth							непознато Unknown	укупно Total
		прво First	друго Second	треће Third	четврто Fourth	пето и више Fifth and more			
12	2008	0	0	0	0	0	0	0	0
	2007	0	0	0	0	0	0	0	0
13	2007	0	0	0	0	0	0	0	0
	2006	2	0	0	0	0	0	0	2
14	2006	2	0	0	0	0	0	0	2
	2005	2	0	0	0	0	0	0	2
15	2005	3	0	0	0	0	0	0	3
	2004	8	0	0	0	0	0	0	8
16	2004	14	1	0	0	0	0	1	16
	2003	20	0	0	0	0	0	0	20
17	2003	49	1	0	0	0	0	0	50
	2002	47	6	1	0	0	0	1	55
18	2002	70	14	2	0	0	0	0	86
	2001	106	18	3	1	0	0	0	128
19	2001	160	27	3	0	0	0	0	190
	2000	197	32	3	1	0	0	0	233
20	2000	259	38	5	1	0	1	304	
	1999	232	51	14	1	0	0	298	
21	1999	281	82	6	3	0	0	372	
	1998	337	97	16	2	0	0	452	
22	1998	360	106	17	2	1	2	488	
	1997	366	142	25	2	1	0	536	
23	1997	399	176	37	7	1	2	622	
	1996	447	191	38	5	3	1	685	
24	1996	473	223	43	6	2	1	748	
	1995	506	245	54	8	3	0	816	
25	1995	521	264	64	23	7	0	879	
	1994	456	258	73	5	3	2	797	

наставак/continued

Старост Age	Ред рођења Birth order							
	Година рођења Year of birth	прво First	друго Second	треће Third	четврто Fourth	пето и више Fifth and more	непознато Unknown	укупно Total
26	1994	458	263	76	10	3	0	810
	1993	361	246	47	8	5	3	670
27	1993	375	245	68	7	6	0	701
	1992	420	328	62	16	5	4	835
28	1992	402	322	92	15	4	1	836
	1991	504	365	99	21	11	0	1000
29	1991	501	349	104	20	12	0	986
	1990	449	397	121	17	14	0	998
30	1990	420	330	101	19	7	1	878
	1989	367	365	100	29	5	4	870
31	1989	353	351	130	26	17	1	878
	1988	339	369	119	26	3	0	856
32	1988	287	344	145	33	21	0	830
	1987	253	375	109	26	9	1	773
33	1987	236	300	145	33	6	1	721
	1986	206	294	156	29	13	0	698
34	1986	213	292	139	29	18	1	692
	1985	195	277	119	43	11	2	647
35	1985	166	278	116	43	18	0	621
	1984	173	224	133	34	19	0	583
36	1984	143	198	130	33	10	2	516
	1983	124	174	110	36	9	1	454
37	1983	111	150	118	26	13	0	418
	1982	81	153	82	26	16	1	359
38	1982	92	109	85	30	8	0	324
	1981	73	102	60	11	12	0	258
39	1981	59	101	40	17	9	0	226
	1980	55	61	42	24	12	0	194

наставак/continued

Старост Age	Ред рођења Birth order							
	Година рођења Year of birth	прво First	друго Second	треће Third	четврто Fourth	пето и више Fifth and more	непознато Unknown	укупно Total
40	1980	50	59	44	19	6	0	178
	1979	41	36	34	10	4	1	126
41	1979	32	25	28	10	7	0	102
	1978	26	27	18	9	7	0	87
42	1978	21	20	14	2	6	0	63
	1977	19	22	15	5	7	0	68
43	1977	17	11	5	6	3	0	42
	1976	8	15	4	2	2	0	31
44	1976	4	2	7	2	1	0	16
	1975	2	4	1	1	0	0	8
45	1975	3	8	6	4	0	0	21
	1974	6	1	2	1	0	0	10
46	1974	3	1	0	1	2	0	7
	1973	2	1	1	0	1	0	5
47	1973	2	0	0	0	0	0	2
	1972	1	0	0	0	0	0	1
48	1972	1	0	0	0	0	0	1
	1971	2	0	0	0	0	0	2
49	1971	1	1	0	0	0	0	2
	1970	0	0	0	0	0	0	0
50 i +	1970 и раније 1970 and earlier	1	0	0	0	0	0	1
Непознато Unknown		49	6	2	0	1	0	58
<b>Укупно Total</b>		<b>13 024</b>	<b>9 573</b>	<b>3 433</b>	<b>826</b>	<b>364</b>	<b>35</b>	<b>27 255</b>

**14. ПРОСЈЕЧНА СТАРОСТ МАЈКЕ ПРЕМА РЕДУ РОЂЕЊА ЖИВОРОЂЕНЕ ДЈЕЦЕ**  
*Average mother's age by birth order of live births*

Година	прво	друго	треће	четврто	пето и више
Year	First	Second	Third	Fourth	Fifth and more
2004	24,34	26,92	29,74	31,36	33,34
2005	24,41	27,80	30,59	32,32	34,02
2006	24,51	27,92	30,55	32,20	33,79
2007	24,76	27,93	30,57	32,55	34,12
2008	24,94	28,15	30,83	32,76	34,08
2009	25,25	28,33	30,98	32,60	34,05
2010	25,87	28,91	31,61	33,10	34,02
2011	26,25	29,10	31,53	33,14	34,52
2012	26,45	29,26	31,77	33,21	35,03
2013	26,69	29,48	31,76	33,19	34,52
2014	26,97	29,78	32,08	33,40	34,85
2015	27,17	29,88	32,27	33,23	34,63
2016	26,96	30,05	32,33	33,17	34,53
2017	27,28	30,13	32,27	33,43	34,87
2018	27,40	30,10	32,51	33,49	34,91
2019	27,68	30,22	32,39	33,25	33,92
2020	27,81	30,43	32,40	33,70	34,35

**Графикон 4. Просјечна старост мајке према реду живорођене дјеце**  
*Graph 4. Average mother's age by birth order of live births*

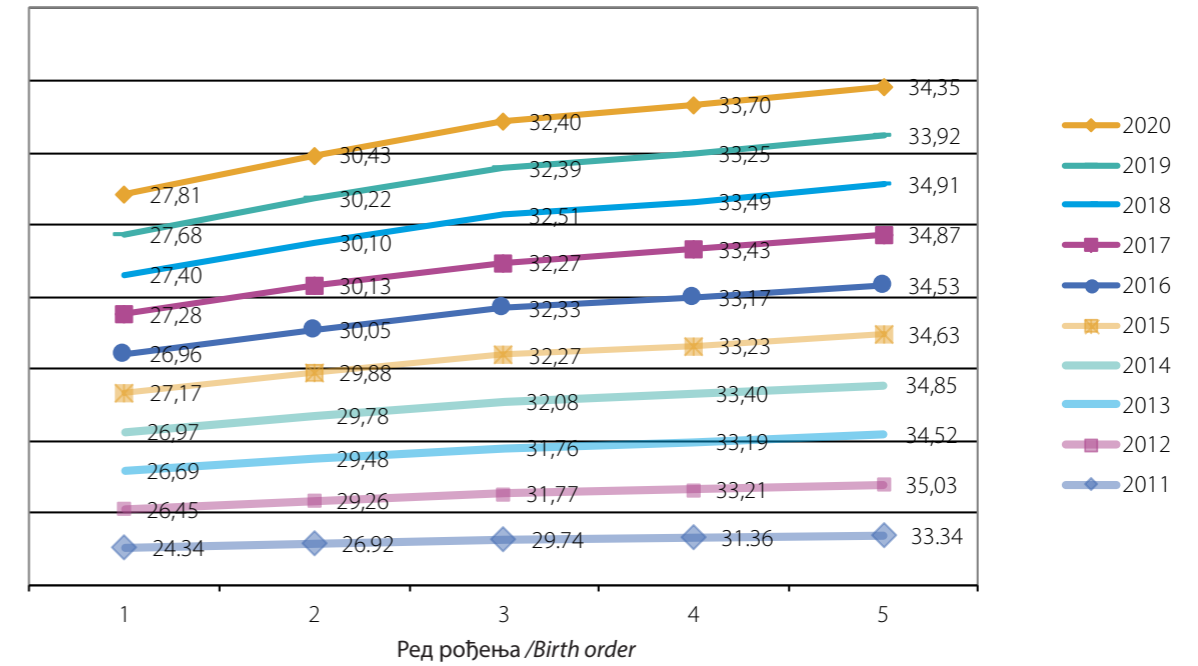

**15. ЖИВОРОЂЕНИ ПРЕМА ПОЛУ, СТАРОСТИ И ГОДИНИ РОЂЕЊА МАЈКЕ У 2020.**  
*Live births by sex, age and year of birth of the mother in 2020*

Старост	Година рођења	Пол		Укупно
		мушки	женски	
		Sex		
Age	Year of birth	Male	Female	Total
12	2008	0	0	0
	2007	0	0	0
13	2007	0	0	0
	2006	0	2	2
14	2006	1	1	2
	2005	1	1	2
15	2005	2	1	3
	2004	1	7	8
16	2004	8	8	16
	2003	13	7	20
17	2003	30	20	50
	2002	33	22	55
18	2002	40	46	86
	2001	70	58	128
19	2001	105	85	190
	2000	124	109	233
20	2000	151	153	304
	1999	175	123	298
21	1999	190	182	372
	1998	238	214	452
22	1998	261	227	488
	1997	267	269	536
23	1997	312	310	622
	1996	357	328	685
24	1996	411	337	748
	1995	428	388	816
25	1995	457	422	879
	1994	419	378	797
26	1994	415	395	810
	1993	359	311	670
27	1993	372	329	701
	1992	453	382	835
28	1992	420	416	836
	1991	523	477	1000
29	1991	523	463	986
	1990	496	502	998
30	1990	431	447	878
	1989	458	412	870
31	1989	458	411	869
	1988	442	423	865

наставак/continued

Старост	Година рођења	Пол		Укупно
		мушки	женски	
		Sex		
Age	Year of birth	Male	Female	Total
32	1988	419	411	830
	1987	400	373	773
33	1987	379	342	721
	1986	350	348	698
34	1986	370	322	692
	1985	342	305	647
35	1985	333	288	621
	1984	302	281	583
36	1984	259	257	516
	1983	218	236	454
37	1983	207	211	418
	1982	194	165	359
38	1982	165	159	324
	1981	125	133	258
39	1981	125	101	226
	1980	100	94	194
40	1980	93	85	178
	1979	67	59	126
41	1979	52	50	102
	1978	52	35	87
42	1978	34	29	63
	1977	32	36	68
43	1977	19	23	42
	1976	15	16	31
44	1976	9	7	16
	1975	1	7	8
45	1975	8	13	21
	1974	6	4	10
46	1974	3	4	7
	1973	3	2	5
47	1973	0	2	2
	1972	0	1	1
48	1972	0	1	1
	1971	1	1	2
49	1971	2	0	2
	1970	0	0	0
50 и више / 50 and more	1970 и раније 1970 and earlier	0	1	1
Непознато /Unknown	9999	37	21	58
<b>Укупно /Total</b>		<b>14 166</b>	<b>13 089</b>	<b>27 255</b>

**16. СТОПЕ ФЕРТИЛИТЕТА<sup>1)</sup>**  
**Fertility rates**

Година Year	Укупно Total	Старост мајке Mother's age									Стопа укупног фертилитета <sup>6)</sup> Total fer.rates <sup>6)</sup>
		испод 15 Under 15									
			15-19	20-24	25-29	30-34	35-39	40-44	45-49	50 и више 50 and more	
1996 <sup>2)</sup>	31,2	0,1	30,7	107,6	96,9	59,9	28,4	5,3	0,5	0,0	1,647
1997 <sup>2)</sup>	32,4	0,1	36,1	122,5	93,1	55,5	23,7	5,4	0,5	0,0	1,684
1998 <sup>2)</sup>	30,1	0,0	26,2	113,4	91,1	51,4	23,5	5,5	0,5	0,0	1,558
1999 <sup>3)</sup>	23,7	0,0	19,9	96,8	84,9	47,4	19,0	4,1	0,3	0,0	1,362
2000 <sup>3)</sup>	19,7	0,0	16,6	89,6	82,7	44,1	18,6	4,0	0,2	0,0	1,300
2001 <sup>3)</sup>	18,8	0,0	17,4	87,1	79,2	41,1	16,5	3,7	0,3	0,0	1,400
2002 <sup>4)</sup>	18,2	0,1	18,7	83,1	76,1	45,0	18,3	4,1	0,2	0,0	1,200
2003 <sup>4)</sup>	18,0	0,1	17,4	81,5	75,7	46,5	18,2	3,6	0,2	0,0	1,215
2004 <sup>4)</sup>	17,9	0,1	17,2	81,1	76,6	46,0	18,7	3,7	0,2	0,0	1,217
2005 <sup>4)</sup>	17,7	0,0	16,5	77,1	77,4	47,6	17,5	3,7	0,2	0,0	1,200
2006 <sup>4)</sup>	17,4	0,1	16,4	73,4	76,1	49,0	16,8	3,4	0,2	0,0	1,176
2007 <sup>5)</sup>	35,0	0,0	15,2	68,9	83,4	59,5	20,8	3,6	0,3	0,0	1,258
2008 <sup>5)</sup>	35,7	0,1	15,8	66,7	86,7	62,0	21,5	4,0	0,2	0,0	1,285
2009 <sup>5)</sup>	36,1	0,1	14,8	64,5	88,7	66,1	22,6	3,8	0,2	0,0	1,303
2010 <sup>5)</sup>	35,0	0,1	13,5	59,1	85,8	66,5	24,2	3,9	0,2	0,0	1,266
2011 <sup>5)</sup>	33,3	0,1	12,2	54,0	82,3	65,6	23,0	3,7	0,2	0,0	1,205
2012 <sup>6)</sup>	36,8	0,0	12,3	59,0	97,7	70,0	25,8	4,7	0,2	0,0	1,349
2013 <sup>6)</sup>	34,7	0,0	11,0	52,2	91,8	69,7	25,7	4,4	0,3	0,0	1,276
2014 <sup>6)</sup>	34,2	0,0	10,7	48,6	88,8	71,9	26,9	4,6	0,3	0,0	1,258
2015 <sup>6)</sup>	33,7	0,0	10,5	46,8	86,3	72,5	27,5	4,6	0,2	0,0	1,242
2016 <sup>6)</sup>	35,7	0,0	11,0	55,6	80,5	70,2	29,0	5,2	0,2	0,0	1,258
2017 <sup>6)</sup>	35,7	0,1	9,2	53,9	79,2	72,2	31,6	5,4	0,4	0,0	1,259
2018 <sup>6)</sup>	36,2	0,1	9,5	51,8	81,3	70,2	31,5	5,8	0,4	0,0	1,252
2019 <sup>6)</sup>	34,8	0,0	9,0	50,3	76,5	67,1	31,7	5,9	0,3	0,0	1,204
2020 <sup>6)</sup>	34,0	0,1	8,8	46,9	78,0	65,3	31,7	5,9	0,4	0,0	1,185

- <sup>1)</sup> Специфичне стопе фертилитета представљају однос између броја живорођене дјеце од мајке одређене старости према 1000 жена те исте старости  
<sup>2)</sup> Fertility rates represent a ratio between a number of live born children by a mother of certain age by 1000 women of the same age  
<sup>3)</sup> За године 1996, 1997. и 1998. стопе су рађене на бази пројекције броја становника за БиХ за 1995 коју је урадио одјел за становништво Уједињених нација, Ревизија 1998  
<sup>4)</sup> For the years 1996, 1997 and 1998 the rates are based on the projections on a number of population in B&H for 1995 prepared by the UN Population Division, Revision 1998  
<sup>5)</sup> За године 1999, 2000. и 2001. стопе су рађене на бази пројекције броја становника за БиХ за 2000 коју је урадио одјел за становништво Уједињених нација, Ревизија 2000  
<sup>6)</sup> For the years 1999, 2000 and 2001 the rates are based on the projections on a number of population in B&H for 2000 prepared by the UN Population Division, Revision 2000  
<sup>4)</sup> За године 2002, 2003, 2004, 2005. и 2006. стопе су рађене на бази процјене броја становника за БиХ за 2002 која је урађена у Агенцији за статистику БиХ  
<sup>4)</sup> For years 2002, 2003, 2004, 2005 and 2006 the rates are based on the estimate of a number of population in B&H for 2002 prepared by Agency for statistics of B&H  
<sup>5)</sup> За године 2007, 2008, 2009, 2010. и 2011. стопе су рађене на бази старосне и полне структуре из Анкете о потрошњи домаћинства из 2007. године примјењене на процјењени број становника БиХ из овог билтена  
<sup>5)</sup> For the years 2007, 2008, 2009, 2010 and 2011 the rates are based on the estimate on age and sex structure from Household Budget Survey in B&H 2007 applied to the total number of population from this Bulletin  
<sup>6)</sup> За 2012, 2013, 2014. и 2015. стопе су рађене на бази старосне и полне структуре из Анкете о потрошњи домаћинства из 2012. године примјењене на процјењени број становника БиХ из овог билтена, а за 2016, 2017, 2018, 2019. и 2020. према претходној процјени старосне структуре  
<sup>6)</sup> For the year 2012, 2013, 2014 and 2015 the rates are based on the estimate on age and sex structure from Household Budget Survey in BiH 2012 applied to the total number of population from this Bulletin, for 2016, 2017, 2018, 2019 and 2020 based on preliminary estimation of age and sex structure  
<sup>7)</sup> Стопа укупног фертилитета представља укупан број живорођене дјеце на једну жену  
<sup>7)</sup> Total fertility rate represents the total number of live births by a female

**Графикон 5. Специфичне стопе фертилитета**  
**Graph 5. Age-specific fertility rates**

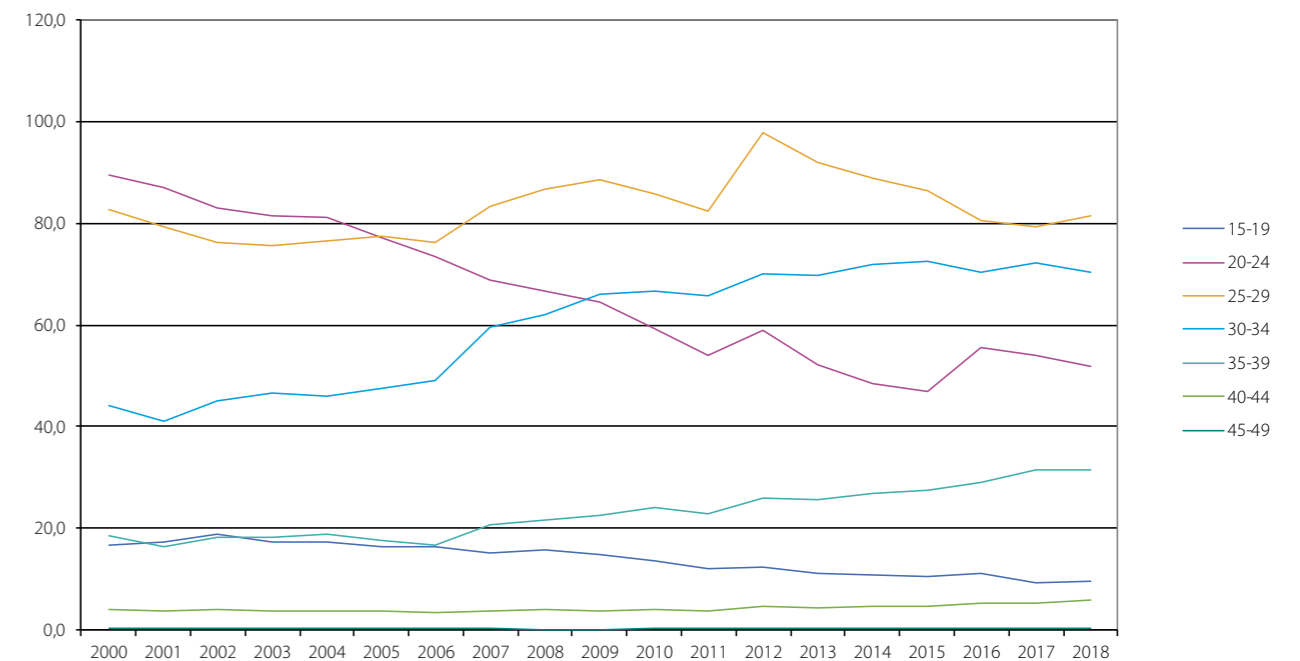

**17. ЖИВОРОЂЕНИ ПО РЕДУ РОЂЕЊА**  
*Live births by order*

Година	Ред рођења						
	Укупно	прво	друго	треће	четврто	пето и више	непознато
Year	Birth order						
	Total	First	Second	Third	Fourth	Fifth and more	Unknown
1996	46 594	18 991	16 662	7 025	1 753	978	1 185
1997	48 397	20 667	16 775	6 400	1 534	813	2 208
1998	45 007	19 117	15 406	5 606	1 476	738	2 664
1999	42 464	18 487	14 549	5 443	1 413	840	1 732
2000	39 563	17 113	13 785	5 133	1 372	767	1 393
2001	37 717	16 895	13 068	4 530	1 273	699	1 252
2002	35 587	16 049	12 536	4 292	1 195	617	898
2003	35 234	16 003	12 367	4 129	1 199	598	938
2004	35 151	16 670	11 962	4 070	1 112	564	773
2005	34 627	16 582	11 813	3 976	1 069	529	658
2006	34 033	16 392	11 715	3 765	936	470	755
2007	33 835	16 252	11 632	3 817	926	467	741
2008	34 176	16 784	12 059	3 719	952	456	206
2009	34 550	16 740	12 374	3 938	944	419	135
2010	33 528	15 918	12 065	3 859	970	504	212
2011	31 811	15 147	11 725	3 524	865	463	87
2012	32 547	15 287	12 048	3 789	890	468	65
2013	30 684	14 451	11 448	3 438	850	396	101
2014	30 268	14 413	11 172	3 487	769	342	85
2015	29 770	14 598	10 709	3 361	686	357	59
2016	30 183	14 726	10 936	3 348	748	375	50
2017	30 200	14 485	10 959	3 561	791	353	51
2018	29 467	13 877	10 787	3 518	873	386	26
2019	28 360	13 321	10 312	3 526	794	381	26
2020	27 255	13 024	9 573	3 433	826	363	36

**18. СТРУКТУРА ЖИВОРОЂЕНИХ ПО РЕДУ РОЂЕЊА (%)**  
*Distribution of live births by order*

Година	Ред рођења						
	Укупно	прво	друго	треће	четврто	пето и више	непознато
Year	Birth order						
	Total	First	Second	Third	Fourth	Fifth and more	Unknown
1996	100	40,8	35,8	15,1	3,8	1,2	2,5
1997	100	42,7	34,7	13,2	3,2	1,0	4,6
1998	100	42,5	34,2	12,5	3,3	0,9	5,9
1999	100	43,5	34,3	12,8	3,3	2,0	4,1
2000	100	43,3	34,8	13,0	3,5	1,9	3,5
2001	100	44,8	34,6	12,0	3,4	1,9	3,3
2002	100	45,1	35,2	12,1	3,4	1,7	2,5
2003	100	45,4	35,1	11,7	3,4	1,7	2,7
2004	100	47,4	34,0	11,6	3,2	1,6	2,2
2005	100	47,9	34,1	11,5	3,1	1,5	1,9
2006	100	48,2	34,4	11,1	2,8	1,4	2,2
2007	100	48,0	34,4	11,3	2,7	1,4	2,2
2008	100	49,1	35,3	10,9	2,8	1,3	0,6
2009	100	48,5	35,8	11,4	2,7	1,2	0,4
2010	100	47,5	36,0	11,5	2,9	1,5	0,6
2011	100	47,6	36,9	11,1	2,7	1,4	0,3
2012	100	47,0	37,0	11,7	2,7	1,4	0,2
2013	100	47,1	37,3	11,2	2,8	1,3	0,3
2014	100	47,6	36,9	11,5	2,6	1,1	0,3
2015	100	49,0	36,0	11,3	2,3	1,2	0,2
2016	100	48,8	36,2	11,1	2,5	1,2	0,2
2017	100	47,9	36,3	11,8	2,6	1,2	0,2
2018	100	47,1	36,6	11,9	3,0	1,3	0,1
2019	100	47,0	36,4	12,4	2,8	1,3	0,1
2020	100	47,8	35,1	12,6	3	1,3	0,2

Графикон 6. Структура живорођених по реду рођења  
Graph 6. Distribution of live births by order

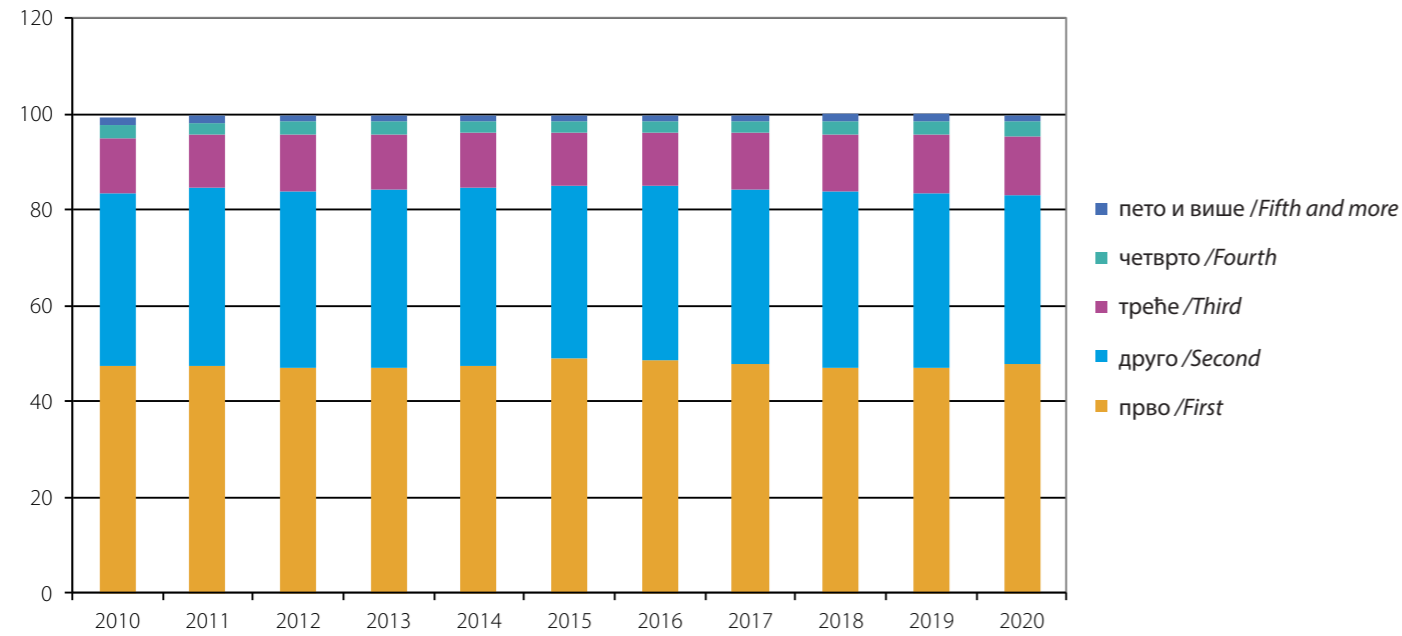

19. ЖИВОРОЂЕНИ ПРЕМА БРАЧНОМ СТАТУСУ, СТАРОСТИ И ГОДИНИ РОЂЕЊА МАЈКЕ У 2020.  
Live births by marital status, age and year of birth of the mother in 2020

		Брачни статус				
Старост	Година рођења	У браку	Ван брака - родитељи живе заједно	Ван брака - родитељи не живе заједно	Непознато	Укупно
		Marital status				
Age	Year of birth	Legitimate	Outside marriage - the parents are living together	Outside marriage - the parents do not live together	Unknown	Total
12	2008	0	0	0	0	0
12	2007	0	0	0	0	0
13	2007	0	0	0	0	0
13	2006	0	0	2	0	2
14	2006	0	0	2	0	2
14	2005	0	2	0	0	2
15	2005	0	3	0	0	3
15	2004	1	7	0	0	8
16	2004	2	12	2	0	16
16	2003	3	13	4	0	20
17	2003	13	34	3	0	50
17	2002	13	37	5	0	55
18	2002	41	34	11	0	86
18	2001	62	57	9	0	128
19	2001	138	39	13	0	190
19	2000	170	43	20	0	233
20	2000	228	55	21	0	304
20	1999	241	39	18	0	298
21	1999	306	54	12	0	372
21	1998	381	56	15	0	452
22	1998	411	68	9	0	488
22	1997	467	52	17	0	536
23	1997	540	65	17	0	622
23	1996	602	67	16	0	685
24	1996	659	75	14	0	748
24	1995	740	61	15	0	816
25	1995	789	79	11	0	879
25	1994	713	72	12	0	797
26	1994	734	67	9	0	810
26	1993	620	47	3	0	670
27	1993	646	41	14	0	701
27	1992	766	56	13	0	835
28	1992	771	52	13	0	836
28	1991	921	67	12	0	1000



наставак/continued

Брачни статус						
Старост	Година рођења	У браку	Ван брака - родитељи живе заједно	Ван брака - родитељи не живе заједно	Непознато	Укупно
Marital status						
Age	Year of birth	Legitimate	Outside marriage - the parents are living together	Outside marriage - the parents do not live together	Unknown	Total
29	1991	903	67	16	0	986
	1990	926	59	13	0	998
30	1990	811	55	12	0	878
	1989	802	62	6	0	870
31	1989	810	52	7	0	869
	1988	793	62	10	0	865
32	1988	759	58	13	0	830
	1987	716	50	7	0	773
33	1987	648	70	3	0	721
	1986	647	42	9	0	698
34	1986	638	45	9	0	692
	1985	590	49	8	0	647
35	1985	560	54	7	0	621
	1984	520	54	9	0	583
36	1984	471	36	9	0	516
	1983	407	42	5	0	454
37	1983	374	38	6	0	418
	1982	305	46	8	0	359
38	1982	285	30	9	0	324
	1981	230	23	5	0	258
39	1981	200	23	3	0	226
	1980	170	22	2	0	194
40	1980	152	23	3	0	178
	1979	112	11	3	0	126
41	1979	92	8	2	0	102
	1978	68	16	3	0	87
42	1978	52	9	2	0	63
	1977	54	12	2	0	68
43	1977	39	2	1	0	42
	1976	28	3	0	0	31
44	1976	14	1	1	0	16
	1975	6	1	1	0	8

наставак/continued

Брачни статус						
Старост	Година рођења	У браку	Ван брака - родитељи живе заједно	Ван брака - родитељи не живе заједно	Непознато	Укупно
Marital status						
Age	Year of birth	Legitimate	Outside marriage - the parents are living together	Outside marriage - the parents do not live together	Unknown	Total
45	1975	18	2	1	0	21
	1974	7	2	1	0	10
46	1974	6	1	0	0	7
	1973	5	0	0	0	5
47	1973	2	0	0	0	2
	1972	0	0	1	0	1
48	1972	1	0	0	0	1
	1971	1	1	0	0	2
49	1971	2	0	0	0	2
	1970	0	0	0	0	0
50 и више 50 or more	1970 и раније 1970 and earlier	1	0	0	0	1
Непознато Unknown	9999	32	9	17	0	58
<b>Укупно Total</b>		<b>24 235</b>	<b>2 494</b>	<b>526</b>	<b>0</b>	<b>27 255</b>

**20. ЖИВОРОЂЕНИ ПРЕМА ШКОЛСКОЈ СПРЕМИ МАЈКЕ И ОЦА У 2020.**  
*Live births by educational attainment of mother and father in 2020*

Школска спрема мајке	Укупно	Школска спрема оца									
		Без школе	Непотпуна основна школа	Основна школа	Средња школа	Специјализација након средње школе	Виша школа	Висока школска спрема	Магистериј	Докторат	Непознато
<i>Educational attainment of mother</i>	<i>Total</i>	<i>Educational attainment of father</i>									
		<i>Without education</i>	<i>Incomplete basic school</i>	<i>Basic school</i>	<i>Secondary school</i>	<i>Specialization after high school</i>	<i>Non-university high school</i>	<i>University degree</i>	<i>Master degree</i>	<i>Doctorate</i>	<i>Unknown</i>
<b>Укупно Total</b>	<b>27 255</b>	<b>77</b>	<b>97</b>	<b>1 090</b>	<b>18 096</b>	<b>14</b>	<b>796</b>	<b>4 871</b>	<b>640</b>	<b>66</b>	<b>1 508</b>
Без школе <i>Without education</i>	139	56	11	16	13	0	0	1	0	0	42
Непотпуна основна школа <i>Incomplete basic school</i>	161	7	48	32	39	0	2	0	0	0	33
Основна школа <i>Basic school</i>	1 802	8	22	564	1 046	1	4	9	0	1	147
Средња школа <i>Secondary school</i>	15 817	6	14	451	13 211	6	284	1 213	106	6	520
Специјализација након средње школе <i>Specialization after high school</i>	13	0	0	0	10	1	0	2	0	0	0
Виша школа <i>Non-university high school</i>	1 235	0	0	6	690	1	297	168	47	7	19
Висока школска спрема <i>University degree</i>	6 309	0	1	16	2 641	5	154	3 115	201	24	152
Магистериј <i>Master degree</i>	1 069	0	1	3	379	0	52	338	273	18	5
Докторат <i>Doctorate</i>	59	0	0	0	18	0	2	17	12	10	0
Непознато <i>Unknown</i>	651	0	0	2	49	0	1	8	1	0	590

**21. ЖИВОРОЂЕНИ ПО МЈЕСЕЦУ РОЂЕЊА И ДАНУ У 2020.**  
*Live births by month and day in 2020*

Дан/Day	Мјесец												Укупно Total
	Month												
	M1	M2	M3	M4	M5	M6	M7	M8	M9	M10	M11	M12	
Д1	84	57	61	76	66	105	90	73	83	87	54	60	896
Д2	55	59	65	59	70	81	94	64	88	110	83	73	901
Д3	97	77	82	78	72	69	108	88	85	50	70	74	950
Д4	65	66	85	61	78	75	55	84	94	62	96	61	882
Д5	59	70	70	53	68	81	52	86	69	70	86	44	808
Д6	78	86	95	59	70	46	81	79	56	82	80	46	858
Д7	76	77	57	85	77	55	93	79	76	96	52	73	896
Д8	92	68	55	74	88	77	74	77	90	78	47	72	892
Д9	80	47	63	67	59	93	79	55	98	87	83	64	875
Д10	82	71	75	78	62	94	93	83	87	64	85	72	946
Д11	75	93	80	42	85	89	57	93	99	74	90	62	939
Д12	72	82	68	57	78	84	83	82	67	85	80	69	907
Д13	92	86	78	82	83	61	78	85	66	75	68	46	900
Д14	99	82	61	89	72	62	93	93	73	82	43	68	917
Д15	79	49	57	81	104	72	93	83	100	82	58	72	930
Д16	73	62	67	79	58	91	89	70	94	83	66	72	904
Д17	83	86	68	69	56	91	89	83	86	73	79	73	936
Д18	71	84	71	57	64	81	70	86	90	64	75	98	911
Д19	64	79	61	56	76	91	61	82	72	68	73	60	843
Д20	77	88	61	80	84	68	72	91	65	73	98	47	904
Д21	88	68	48	83	61	72	111	95	97	73	56	61	913
Д22	79	69	38	65	75	77	100	64	94	89	55	84	889
Д23	77	47	49	73	56	97	104	64	93	93	83	52	888
Д24	89	88	55	75	55	89	102	67	100	56	66	62	904
Д25	66	72	51	67	61	82	85	71	87	66	62	73	843
Д26	53	77	51	68	73	90	93	85	75	70	72	43	850
Д27	74	86	79	70	80	69	73	79	70	67	67	48	862
Д28	84	71	49	79	67	58	96	95	93	81	64	54	891
Д29	78	52	39	85	88	85	78	47	108	69	60	82	871
Д30	64		67	76	63	96	101	57	99	73	60	81	837
Д31	87		83		47		79	87		56		73	512
<b>Укупно Total</b>	<b>2 392</b>	<b>2 099</b>	<b>1 989</b>	<b>2 123</b>	<b>2 196</b>	<b>2 381</b>	<b>2 626</b>	<b>2 427</b>	<b>2 554</b>	<b>2 338</b>	<b>2 111</b>	<b>2 019</b>	<b>27 255</b>

**22. МРТВОРОЂЕНИ ПРЕМА ПОЛУ И СТОПЕ МРТВОРОЂЕНИХ**  
*Stillbirths by sex, stillbirths rates*

Година	Укупно	женски	мушки	Мртворођени на 1000 живорођених
Year	Total	Females	Males	Stillbirths per 1000 live births
2001	193	95	98	5,1
2002	138	61	77	3,9
2003	150	59	91	4,3
2004	168	74	94	4,8
2005	147	62	85	4,2
2006	137	54	83	4,0
2007	174	76	98	5,1
2008	171	69	102	5,0
2009	136	56	80	3,9
2010	143	60	83	4,3
2011	118	61	57	3,7
2012	120	56	64	3,7
2013	102	57	45	3,3
2014	77	32	45	2,5
2015	114	58	56	3,8
2016	110	56	54	3,6
2017	103	52	51	3,4
2018	88	39	49	3,0
2019	82	42	40	2,9
2020	68	29	39	2,5

**Графикон 7. Мртворођена дјеца према полу**  
*Graph 7. Stillbirths children by sex*

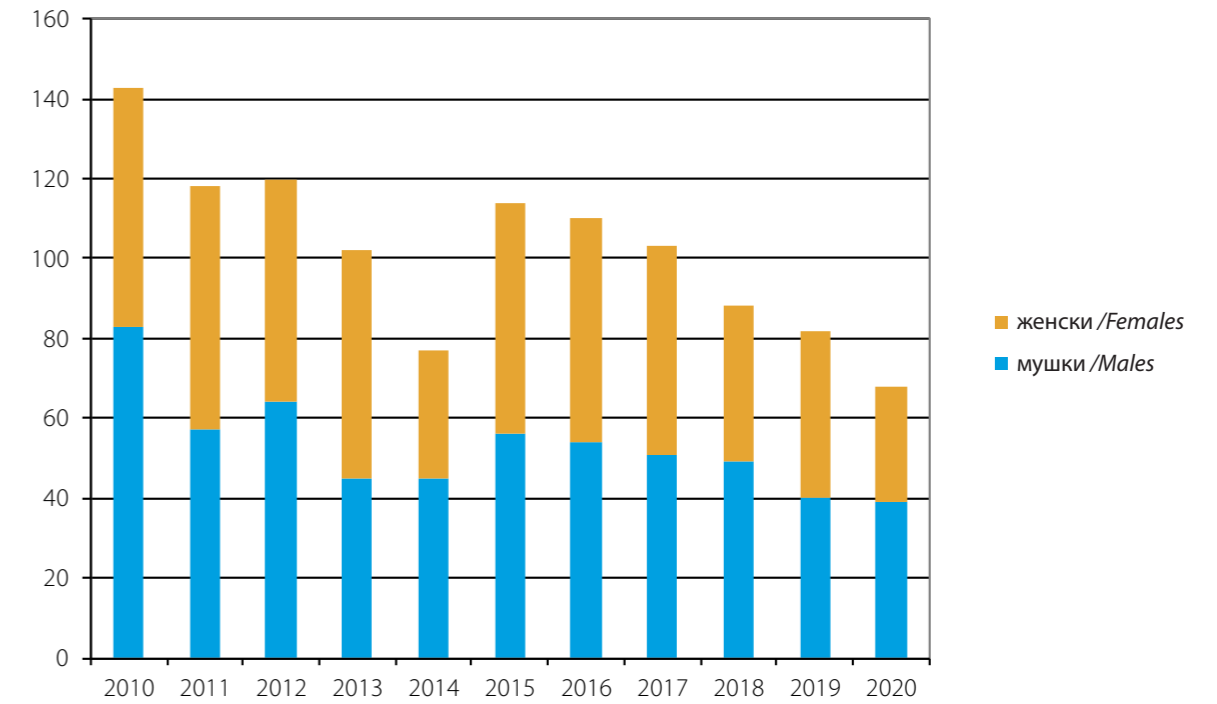

**Графикон 8. Стопе мртворођених**  
*Graph 8. Stillbirths rates*

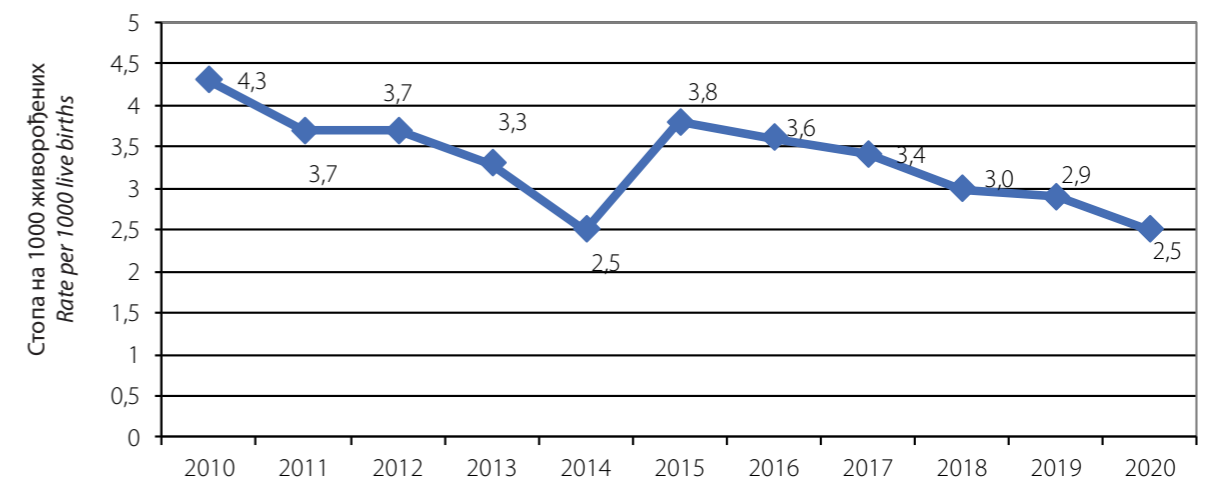

**23. МРТВОРОЂЕНИ ПРЕМА СТАРОСТИ МАЈКЕ И РЕДУ РОЂЕЊА МРТВОРОЂЕНЕ ДЈЕЦЕ У 2020.**  
*Stillbirths by age of mother and total birth order in 2020*

Старост мајке						
Ред рођења	Свега	Испод 15	15 - 19	20 - 24	25 - 29	30 - 34
Age of mother (years)						
Total birth order	All Ages	Under 15	15 - 19	20 - 24	25 - 29	30 - 34
<b>Укупно Total</b>	<b>68</b>	<b>0</b>	<b>1</b>	<b>15</b>	<b>16</b>	<b>17</b>
Прво First	53	0	0	13	14	11
Друго Second	10	0	1	2	2	3
Треће Third	5	0	0	0	0	3
Четврто и више Fourth and more	0	0	0	0	0	0
Непознато Unknown	0	0	0	0	0	0

Старост мајке					
Ред рођења	Свега	35 - 39	40 - 44	45 и више	непознато
Age of mother (years)					
Total birth order	All ages	35 - 39	40 - 44	45 and more	Unknown
<b>Укупно Total</b>	<b>68</b>	<b>12</b>	<b>6</b>	<b>0</b>	<b>1</b>
Прво First	53	10	4	0	1
Друго Second	10	2	0	0	0
Треће Third	5	0	2	0	0
Четврто и више Fourth and more	0	0	0	0	0
Непознато Unknown	0	0	0	0	0

**24. УМРЛИ ПО ПОЛУ И ПО МЈЕСТУ СМРТИ**  
*Death by sex and place of death*

Године	Укупно	Женски	Мушки	Мјесто смрти			% умрлих у здравственој установи
				Здравствена установа	Друго мјесто	Непознато	
Year	Total	Females	Males	Place of death			Percentage of deaths in medical facility
				Medical facility	Other place	Unknown	
1992-1995 <sup>1)</sup>	...	...	...	...	...	...	...
1996	25 152	11 200	13 952	10 218	14 934	...	41
1997	27 875	12 691	15 184	11 519	16 356	...	41
1998	28 679	13 376	15 303	13 084	15 595	...	46
1999	28 637	13 476	15 161	13 503	15 134	...	47
2000	30 482	14 424	16 058	13 489	16 993	...	44
2001	30 325	14 123	16 202	11 915	18 410	...	39
2002	30 155	14 508	15 647	11 488	18 647	...	38
2003	31 757	15 167	16 590	12 210	19 547	...	38
2004	32 616	15 836	16 780	12 886	19 730	...	40
2005	34 402	16 384	18 018	13 933	20 469	...	41
2006	33 221	15 913	17 308	13 636	19 585	...	41
2007	35 044	16 890	18 154	14 713	20 331	...	42
2008	34 026	16 339	17 687	14 890	19 136	...	44
2009	34 904	17 020	17 884	15 519	19 385	...	44
2010	35 118	17 218	17 900	15 922	19 196	...	45
2011	35 028	17 063	17 965	16 676	18 352	...	48
2012	35 817	17 381	18 436	17 260	18 557	...	48
2013	35 662	17 445	18 217	17 043	18 619	...	48
2014	35 980	17 620	18 360	16 847	19 017	116	47
2015	38 150	18 931	19 219	17 686	20 286	178	46
2016	36 571	18 029	18 542	17 171	18 985	415	47
2017	37 979	18 793	19 186	17 489	20 472	18	46
2018	37 744	18 737	19 007	17 911	19 738	95	47
2019	38 829	19 042	19 787	18 300	19 541	988	47
2020	44 427	21 387	23 040	19 992	23 533	902	45

<sup>1)</sup> Не располаже се поузданим подацима у периоду ратних дејстава.  
<sup>1)</sup> We do not dispose of the data for the period of the war.

25. УМРЛИ ПО СТАРОСТИ И ПОЛУ  
Deaths by age and sex

Година	Пол	Укупно	0-4	5-9	10-14	15-19	20-24	25-29	30-34	35-39	40-44
Year	Sex	Total									
2005	свега/All	34 402	284	38	45	101	165	173	203	304	547
	женски/ Females	16 384	122	17	12	22	53	39	70	110	172
	мушки/ Males	18 018	162	21	33	79	112	134	133	194	375
2006	свега/All	33 221	292	33	51	93	149	171	200	266	553
	женски/ Females	15 913	112	13	26	29	43	51	65	87	178
	мушки/ Males	17 308	180	20	25	64	106	120	135	179	375
2007	свега/All	35 044	268	43	29	101	149	178	209	285	538
	женски/ Females	16 890	118	22	12	26	41	43	70	87	193
	мушки/ Males	18 154	150	21	17	75	108	135	139	198	345
2008	свега/All	34 026	269	28	52	98	158	169	187	268	469
	женски/ Females	16 339	116	8	19	25	35	31	55	88	149
	мушки/ Males	17 687	153	20	33	73	123	138	132	180	320
2009	свега/All	34 904	255	21	24	65	143	154	190	244	473
	женски/ Females	17 020	120	6	9	23	38	42	63	73	157
	мушки/ Males	17 884	135	15	15	42	105	112	127	171	316
2010	свега/All	35 118	252	28	27	84	120	165	160	254	432
	женски/ Females	17 218	109	9	13	26	28	35	51	74	167
	мушки/ Males	17 900	143	19	14	58	92	130	109	180	265
2011	свега/All	35 028	211	15	20	81	105	124	172	247	428
	женски/ Females	17 063	83	4	6	26	23	41	53	80	143
	мушки/ Males	17 965	128	11	14	55	82	83	119	167	285
2012	свега/All	35 817	200	19	36	80	129	129	156	228	385
	женски/ Females	17 381	71	3	12	30	29	33	53	94	119
	мушки/ Males	18 436	129	16	24	50	100	96	103	134	266
2013	свега/All	35 662	215	18	31	83	100	130	179	241	368
	женски/ Females	17 445	88	8	11	23	18	33	53	85	119
	мушки/ Males	18 217	127	10	20	60	82	97	126	156	249

Година	Пол	45-49	50-54	55-59	60-64	65-69	70-74	75-79	80-84	85 и више 85 and more	непознато Unknown
Year	Sex										
2005	свега/All	961	1 546	1 945	2 580	5 062	6 448	6 567	4 487	2 913	33
	женски/ Females	310	480	634	970	2 088	3 056	3 461	2 829	1 923	16
	мушки/ Males	651	1 066	1 311	1 610	2 974	3 392	3 106	1 658	990	17
2006	свега/All	944	1 599	1 946	2 229	4 553	6 212	6 437	4 504	2 933	56
	женски/ Females	334	506	654	838	1 859	2 891	3 356	2 878	1 968	25
	мушки/ Males	610	1 093	1 292	1 391	2 694	3 321	3 081	1 626	965	31
2007	свега/All	1 012	1 762	2 098	2 437	4 588	6 389	6 937	4 838	3 145	38
	женски/ Females	329	566	697	915	1 914	2 938	3 688	3 064	2 147	20
	мушки/ Males	683	1 196	1 401	1 522	2 674	3 451	3 249	1 774	998	18
2008	свега/All	947	1 497	2 090	2 262	3 968	6 203	6 795	5 132	3 399	35
	женски/ Females	327	450	723	780	1 620	2 878	3 593	3 089	2 340	13
	мушки/ Males	620	1 047	1 367	1 482	2 348	3 325	3 202	2 043	1 059	22
2009	свега/All	910	1 492	2 161	2 440	3 787	6 145	6 876	5 643	3 851	30
	женски/ Females	320	466	700	841	1 659	2 846	3 607	3 420	2 620	10
	мушки/ Males	590	1 026	1 461	1 599	2 128	3 299	3 269	2 223	1 231	20
2010	свега/All	844	1 465	2 141	2 610	3 390	6 045	6 948	6 006	4 119	28
	женски/ Females	291	485	712	963	1 358	2 846	3 604	3 566	2 865	16
	мушки/ Males	553	980	1 429	1 647	2 032	3 199	3 344	2 440	1 254	12
2011	свега/All	799	1 410	2 209	2 655	3 019	5 694	7 230	6 278	4 296	35
	женски/ Females	263	480	702	927	1 232	2 626	3 763	3 593	2 995	23
	мушки/ Males	536	930	1 507	1 728	1 787	3 068	3 467	2 685	1 301	12
2012	свега/All	732	1 395	2 157	2 706	3 084	5 478	7 388	6 624	4 858	33
	женски/ Females	248	463	714	928	1 226	2 493	3 791	3 756	3 303	15
	мушки/ Males	484	932	1 443	1 778	1 858	2 985	3 597	2 868	1 555	18
2013	свега/All	734	1 412	2 128	2 871	3 086	4 967	7 178	6 657	5 242	22
	женски/ Females	265	486	685	1 053	1 227	2 240	3 730	3 825	3 486	10
	мушки/ Males	469	926	1 443	1 818	1 859	2 727	3 448	2 832	1 756	12

наставак/continued

Година	Пол	Укупно	0-4	5-9	10-14	15-19	20-24	25-29	30-34	35-39	40-44
Year	Sex	Total									
2014	<b>свега/All</b>	<b>35 980</b>	<b>179</b>	<b>12</b>	<b>23</b>	<b>62</b>	<b>105</b>	<b>117</b>	<b>161</b>	<b>240</b>	<b>400</b>
	женски/ Females	17 620	93	4	9	13	19	29	57	93	151
	мушки/ Males	18 360	86	8	14	49	86	88	104	147	249
2015	<b>свега/All</b>	<b>38 150</b>	<b>210</b>	<b>19</b>	<b>36</b>	<b>74</b>	<b>112</b>	<b>120</b>	<b>167</b>	<b>251</b>	<b>393</b>
	женски/ Females	18 931	98	11	15	21	21	30	62	79	131
	мушки/ Males	19 219	112	8	21	53	91	90	105	172	262
2016	<b>свега/All</b>	<b>36 571</b>	<b>206</b>	<b>24</b>	<b>28</b>	<b>81</b>	<b>117</b>	<b>111</b>	<b>152</b>	<b>206</b>	<b>360</b>
	женски/ Females	18 029	83	8	12	23	24	32	48	77	129
	мушки/ Males	18 542	123	16	16	58	93	79	104	129	231
2017	<b>свега/All</b>	<b>37 979</b>	<b>215</b>	<b>22</b>	<b>26</b>	<b>58</b>	<b>109</b>	<b>106</b>	<b>148</b>	<b>221</b>	<b>368</b>
	женски/ Females	18 793	96	7	14	16	25	23	47	82	139
	мушки/ Males	19 186	119	15	12	42	84	83	101	139	229
2018	<b>свега/All</b>	<b>37 744</b>	<b>209</b>	<b>17</b>	<b>22</b>	<b>60</b>	<b>108</b>	<b>102</b>	<b>122</b>	<b>239</b>	<b>360</b>
	женски/ Females	18 737	102	9	7	19	25	31	37	82	135
	мушки/ Males	19 007	107	8	15	41	83	71	85	157	225
2019	<b>свега/All</b>	<b>38 829</b>	<b>216</b>	<b>17</b>	<b>18</b>	<b>60</b>	<b>102</b>	<b>103</b>	<b>130</b>	<b>233</b>	<b>345</b>
	женски/ Females	19 042	101	6	12	17	27	29	46	77	111
	мушки/ Males	19 787	115	11	6	43	75	74	84	156	234
2020	<b>свега/All</b>	<b>44 427</b>	<b>193</b>	<b>18</b>	<b>24</b>	<b>39</b>	<b>84</b>	<b>126</b>	<b>129</b>	<b>218</b>	<b>369</b>
	женски/ Females	21 387	85	9	10	13	21	33	44	72	99
	мушки/ Males	23 040	108	9	14	26	63	93	85	146	270

Година	Пол	45-49	50-54	55-59	60-64	65-69	70-74	75-79	80-84	85 и више	непознато
Year	Sex									85 and more	Unknown
2014	<b>свега/All</b>	<b>739</b>	<b>1 378</b>	<b>2 065</b>	<b>2 926</b>	<b>3 199</b>	<b>4 820</b>	<b>7 031</b>	<b>6 779</b>	<b>5 733</b>	<b>11</b>
	женски/ Females	250	465	676	955	1 274	2 206	3 629	3 910	3 782	5
	мушки/ Males	489	913	1 389	1 971	1 925	2 614	3 402	2 869	1 951	6
2015	<b>свега/All</b>	<b>687</b>	<b>1 276</b>	<b>2 161</b>	<b>3 106</b>	<b>3 667</b>	<b>4 428</b>	<b>7 541</b>	<b>7 447</b>	<b>6 452</b>	<b>3</b>
	женски/ Females	250	450	731	1 081	1 421	2 030	3 975	4 296	4 228	1
	мушки/ Males	437	826	1 430	2 025	2 246	2 398	3 566	3 151	2 224	2
2016	<b>свега/All</b>	<b>655</b>	<b>1 220</b>	<b>2 202</b>	<b>3 033</b>	<b>3 593</b>	<b>4 069</b>	<b>6 997</b>	<b>7 073</b>	<b>6 443</b>	<b>1</b>
	женски/ Females	224	405	738	1 041	1 421	1 870	3 645	4 089	4 159	1
	мушки/ Males	431	815	1 464	1 992	2 172	2 199	3 352	2 984	2 284	0
2017	<b>свега/All</b>	<b>639</b>	<b>1 175</b>	<b>2 073</b>	<b>3 200</b>	<b>3 876</b>	<b>4 059</b>	<b>6 894</b>	<b>7 649</b>	<b>7 137</b>	<b>4</b>
	женски/ Females	225	421	709	1 145	1 463	1 798	3 566	4 444	4 572	1
	мушки/ Males	414	754	1 364	2 055	2 413	2 261	3 328	3 205	2 565	3
2018	<b>свега/All</b>	<b>614</b>	<b>1 108</b>	<b>2 035</b>	<b>3 110</b>	<b>4 014</b>	<b>4 200</b>	<b>6 377</b>	<b>7 702</b>	<b>7 344</b>	<b>1</b>
	женски/ Females	233	340	646	1 078	1 529	1 930	3 356	4 462	4 715	1
	мушки/ Males	381	768	1 389	2 032	2 485	2 270	3 021	3 240	2 629	0
2019	<b>свега/All</b>	<b>599</b>	<b>1 155</b>	<b>2 039</b>	<b>3 318</b>	<b>4 237</b>	<b>4 518</b>	<b>6 063</b>	<b>7 868</b>	<b>7 807</b>	<b>1</b>
	женски/ Females	206	386	674	1 117	1 652	1 972	3 096	4 554	4 959	0
	мушки/ Males	393	769	1 365	2 201	2 585	2 546	2 967	3 314	2 848	1
2020	<b>свега/All</b>	<b>657</b>	<b>1 267</b>	<b>2 261</b>	<b>3 645</b>	<b>5 030</b>	<b>5 735</b>	<b>6 538</b>	<b>8 896</b>	<b>9 197</b>	<b>1</b>
	женски/ Females	210	422	737	1 204	1 815	2 495	3 315	5 021	5 782	0
	мушки/ Males	447	845	1 524	2 441	3 215	3 240	3 223	3 875	3 415	1

**26. ПРОСЈЕЧНА СТАРОСТ УМРЛИХ ЛИЦА**  
*Average age of deaths*

Година	Просјечна старост умрлих лица		
	укупно	женски	мушки
Year	Average age of deaths		
	Total	Females	Males
1999	66,6	69,5	64,0
2000	66,8	69,7	64,2
2001	67,2	70,2	64,6
2002	67,8	70,7	65,0
2003	68,4	71,2	65,8
2004	68,9	71,7	66,3
2005	69,3	72,2	66,8
2006	69,4	72,2	66,8
2007	69,6	72,5	66,9
2008	70,2	73,3	67,4
2009	70,8	73,6	68,1
2010	71,6	74,5	68,9
2011	72,1	75,0	69,4
2012	72,5	75,3	69,8
2013	72,7	75,5	70,0
2014	73,0	75,8	70,4
2015	73,4	76,1	70,7
2016	73,4	76,2	70,7
2017	73,9	76,5	71,2
2018	74,1	76,8	71,4
2019	74,1	76,9	71,5
2020	74,4	77,2	71,9

**Графикон 9. Просјечна старост умрлих лица**  
*Graph 9. Average age of deaths*

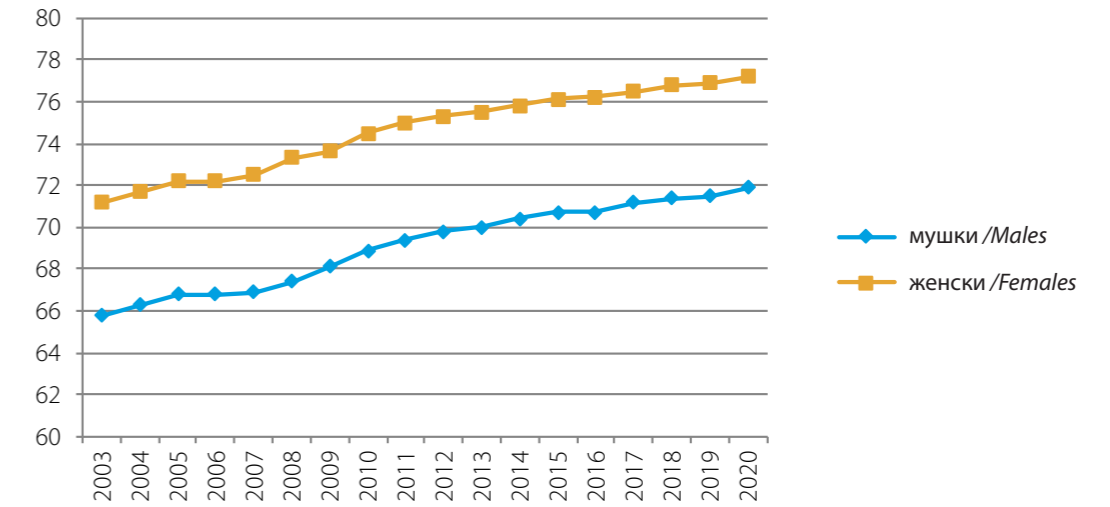

**27. УМРЛИ ПО ПОЛУ, СТАРОСТИ И ГОДИНИ РОЂЕЊА У 2020.**  
*Deaths by sex, age and year of birth in 2020*

Старост	Година рођења	Пол		Укупно
		женски	мушки	
Age	Year of birth	Sex		Total
		Females	Males	
0	2020	65	85	150
	2019	10	8	18
1	2019	2	4	6
	2018	1	0	1
2	2018	2	1	3
	2017	1	3	4
3	2017	1	2	3
	2016	2	3	5
4	2016	1	2	3
	2015	0	0	0
5	2015	0	1	1
	2014	1	0	1
6	2014	0	0	0
	2013	1	2	3
7	2013	0	1	1
	2012	0	2	2
8	2012	1	1	2
	2011	1	0	1
9	2011	2	0	2
	2010	3	2	5
10	2010	0	0	0
	2009	3	1	4
11	2009	1	0	1
	2008	2	2	4
12	2008	1	0	1
	2007	1	2	3
13	2007	1	2	3
	2006	0	2	2

наставак/continued

Старост	Година рођења	Пол		Укупно
		женски	мушки	
Age	Year of birth	Sex		Total
		Females	Males	
14	2006	1	3	4
	2005	0	2	2
15	2005	1	0	1
	2004	0	2	2
16	2004	0	2	2
	2003	0	3	3
17	2003	2	3	5
	2002	1	2	3
18	2002	1	3	4
	2001	4	2	6
19	2001	3	2	5
	2000	1	7	8
20	2000	5	6	11
	1999	2	6	8
21	1999	0	6	6
	1998	2	3	5
22	1998	3	7	10
	1997	3	6	9
23	1997	2	5	7
	1996	3	5	8
24	1996	1	10	11
	1995	0	9	9
25	1995	5	12	17
	1994	5	9	14
26	1994	3	8	11
	1993	1	7	8
27	1993	2	15	17
	1992	3	11	14



наставак/continued

Старост	Година рођења	Пол		Укупно
		женски	мушки	
Age	Year of birth	Sex		Total
		Females	Males	
28	1992	2	8	10
	1991	4	7	11
29	1991	3	10	13
	1990	5	6	11
30	1990	3	8	11
	1989	7	7	14
31	1989	5	10	15
	1988	2	10	12
32	1988	6	7	13
	1987	1	7	8
33	1987	5	10	15
	1986	7	8	15
34	1986	4	10	14
	1985	4	8	12
35	1985	4	14	18
	1984	3	12	15
36	1984	9	17	26
	1983	11	11	22
37	1983	8	19	27
	1982	6	13	19
38	1982	7	17	24
	1981	7	13	20
39	1981	11	20	31
	1980	6	10	16
40	1980	8	21	29
	1979	9	15	24
41	1979	7	25	32
	1978	12	22	34
42	1978	7	30	37
	1977	12	35	47

наставак/continued

Старост	Година рођења	Пол		Укупно
		женски	мушки	
Age	Year of birth	Sex		Total
		Females	Males	
43	1977	7	36	43
	1976	12	21	33
44	1976	11	38	49
	1975	14	27	41
45	1975	27	34	61
	1974	13	34	47
46	1974	22	45	67
	1973	15	42	57
47	1973	25	53	78
	1972	11	40	51
48	1972	27	51	78
	1971	18	47	65
49	1971	35	58	93
	1970	17	43	60
50	1970	38	52	90
	1969	31	59	90
51	1969	41	84	125
	1968	27	63	90
52	1968	51	79	130
	1967	34	70	104
53	1967	55	108	163
	1966	41	103	144
54	1966	56	134	190
	1965	48	93	141
55	1965	61	147	208
	1964	56	98	154
56	1964	78	147	225
	1963	62	106	168
57	1963	71	174	245
	1962	53	126	179

наставак/continued

Старост	Година рођења	Пол		Укупно
		женски	мушки	
Age	Year of birth	Sex		Total
		Females	Males	
58	1962	98	182	280
	1961	83	134	217
59	1961	102	229	331
	1960	73	181	254
60	1960	114	249	363
	1959	88	147	235
61	1959	116	304	420
	1958	90	192	282
62	1958	139	286	425
	1957	107	188	295
63	1957	137	300	437
	1956	129	213	342
64	1956	163	315	478
	1955	121	247	368
65	1955	172	362	534
	1954	151	245	396
66	1954	200	367	567
	1953	153	238	391
67	1953	209	397	606
	1952	153	296	449
68	1952	231	400	631
	1951	141	242	383
69	1951	233	362	595
	1950	172	306	478
70	1950	252	396	648
	1949	202	263	465
71	1949	299	414	713
	1948	195	259	454
72	1948	282	412	694
	1947	178	214	392

наставак/continued

Старост	Година рођења	Пол		Укупно
		женски	мушки	
Age	Year of birth	Sex		Total
		Females	Males	
73	1947	366	464	830
	1946	223	253	476
74	1946	301	358	659
	1945	197	207	404
75	1945	319	374	693
	1944	213	202	415
76	1944	295	362	657
	1943	248	223	471
77	1943	330	328	658
	1942	276	234	510
78	1942	424	441	865
	1941	344	278	622
79	1941	461	432	893
	1940	405	349	754
80	1940	546	514	1060
	1939	412	314	726
81	1939	557	465	1022
	1938	460	343	803
82	1938	565	462	1027
	1937	465	308	773
83	1937	595	445	1040
	1936	421	310	731
84	1936	600	419	1 019
	1935	400	295	695
85	1935	536	390	926
	1934	451	273	724
86	1934	527	343	870
	1933	391	226	617
87	1933	386	278	664
	1932	312	217	529

наставак/continued

Старост	Година рођења	Пол		Укупно
		женски	мушки	
Age	Year of birth	Sex		Total
		Females	Males	
88	1932	422	248	670
	1931	261	155	416
89	1931	322	213	535
	1930	274	147	421
90	1930	316	179	495
	1929	209	107	316
91	1929	238	129	367
	1928	161	82	243
92	1928	185	113	298
	1927	103	46	149
93	1927	118	73	191
	1926	87	36	123
94	1926	95	29	124
	1925	72	22	94
95	1925	58	23	81
	1924	36	18	54
96	1924	43	20	63
	1923	32	8	40
97	1923	19	14	33
	1922	22	6	28
98	1922	29	1	30
	1921	15	5	20
99	1921	14	4	18
	1920	14	2	16
100	1920	16	1	17
	1919	6	1	7
101	1919	3	1	4
	1918	1	2	3
102	1918	2	1	3
	1917	1	0	1

наставак/continued

Старост	Година рођења	Пол		Укупно
		женски	мушки	
Age	Year of birth	Sex		Total
		Females	Males	
103	1917	2	1	3
	1916	0	1	1
104	1916	2	0	2
	1915	1	0	1
105	1915	0	0	0
	1914	0	0	0
106	1914	0	0	0
	1913	0	0	0
107	1913	0	0	0
	1912	0	0	0
108	1912	0	0	0
	1911	0	0	0
109	1911	0	0	0
	1910	0	0	0
110	1910 и раније and earlier	0	0	0
Непознато Unknown	9999	0	1	1
<b>Укупно Total</b>		<b>21 387</b>	<b>23 040</b>	<b>44 427</b>

**28. УМРЛИ ПО УЗРОКУ СМРТИ И ПОЛУ ПРЕМА СТАРОСТИ У 2020.**  
*Deaths by cause of death and sex by age in 2020*

Узрок смрти <i>Cause of death</i>	Укупно <i>Total</i>	до 1 године <i>Under 1 year</i>	1-4	5-9	10-14	15-19	20-24	25-29	30-34	35-39
<b>УКУПНО свега /All</b>	<b>44 427</b>	<b>168</b>	<b>25</b>	<b>18</b>	<b>24</b>	<b>39</b>	<b>84</b>	<b>126</b>	<b>129</b>	<b>218</b>
TOTAL женски /Females	21 387	75	10	9	10	13	21	33	44	72
TOTAL мушки /Males	23 040	93	15	9	14	26	63	93	85	146
(A00-B99) Одређене инфективне и паразитне болести / <i>Infectious and parasitic diseases</i>										
<b>свега /All</b>	<b>429</b>	<b>4</b>	<b>2</b>	<b>0</b>	<b>0</b>	<b>2</b>	<b>0</b>	<b>1</b>	<b>2</b>	<b>2</b>
женски /Females	200	2	0	0	0	2	0	1	1	1
мушки /Males	229	2	2	0	0	0	0	0	1	1
(C00-C97, D00-D48) Неоплазме / <i>Neoplasms</i>										
<b>свега /All</b>	<b>7 880</b>	<b>2</b>	<b>2</b>	<b>5</b>	<b>5</b>	<b>2</b>	<b>10</b>	<b>20</b>	<b>26</b>	<b>54</b>
женски /Females	3 360	0	0	3	2	1	2	9	12	31
мушки /Males	4 520	2	2	2	3	1	8	11	14	23
(D50-D89) Болести крви и крвотворних органа и одређени поремећаји имуног система / <i>Diseases of the blood and blood-forming organs, disorders involving the immune mechanism</i>										
<b>свега /All</b>	<b>89</b>	<b>0</b>	<b>0</b>	<b>0</b>	<b>0</b>	<b>0</b>	<b>1</b>	<b>0</b>	<b>1</b>	<b>0</b>
женски /Females	52	0	0	0	0	0	1	0	1	0
мушки /Males	37	0	0	0	0	0	0	0	0	0
(E00-E90) Ендокрина и метаболичка обољења са поремећајима у исхрани / <i>Endocrine metabolic and nutritional diseases</i>										
<b>свега /All</b>	<b>2 200</b>	<b>0</b>	<b>1</b>	<b>0</b>	<b>0</b>	<b>0</b>	<b>0</b>	<b>1</b>	<b>5</b>	<b>2</b>
женски /Females	1 325	0	1	0	0	0	0	1	2	0
мушки /Males	875	0	0	0	0	0	0	0	3	2
(F00-F99) Ментални поремећаји и поремећаји понашања / <i>Mental and behavioural disorders</i>										
<b>свега /All</b>	<b>314</b>	<b>0</b>	<b>0</b>	<b>0</b>	<b>0</b>	<b>0</b>	<b>0</b>	<b>1</b>	<b>0</b>	<b>1</b>
женски /Females	164	0	0	0	0	0	0	0	0	1
мушки /Males	150	0	0	0	0	0	0	1	0	0
(G00-G99) Обољења нервног система / <i>Diseases of the nervous system</i>										
<b>свега /All</b>	<b>457</b>	<b>1</b>	<b>4</b>	<b>5</b>	<b>5</b>	<b>7</b>	<b>3</b>	<b>0</b>	<b>1</b>	<b>9</b>
женски /Females	235	1	3	2	2	3	1	0	0	6
мушки /Males	222	0	1	3	3	4	2	0	1	3
(H60-H93) Болести уха и мастоидног наставка / <i>Diseases of the ear and adnexa</i>										
<b>свега /All</b>	<b>10</b>	<b>0</b>	<b>0</b>	<b>0</b>	<b>0</b>	<b>0</b>	<b>0</b>	<b>0</b>	<b>0</b>	<b>0</b>
женски /Females	4	0	0	0	0	0	0	0	0	0
мушки /Males	6	0	0	0	0	0	0	0	0	0

Узрок смрти <i>Cause of death</i>	40-44	45-49	50-54	55-59	60-64	65-69	70-74	75-79	80-84	85 и више <i>85 and more</i>	Непознато <i>Unknown</i>
<b>УКУПНО свега /All</b>	<b>369</b>	<b>657</b>	<b>1 267</b>	<b>2 261</b>	<b>3 645</b>	<b>5 030</b>	<b>5 735</b>	<b>6 538</b>	<b>8 896</b>	<b>9 197</b>	<b>1</b>
TOTAL женски /Females	99	210	422	737	1 204	1 815	2 495	3 315	5 021	5 782	0
TOTAL мушки /Males	270	447	845	1 524	2 441	3 215	3 240	3 223	3 875	3 415	1
(A00-B99) Одређене инфективне и паразитне болести / <i>Infectious and parasitic diseases</i>											
<b>свега /All</b>	<b>5</b>	<b>10</b>	<b>15</b>	<b>30</b>	<b>45</b>	<b>60</b>	<b>70</b>	<b>73</b>	<b>66</b>	<b>42</b>	<b>0</b>
женски /Females	2	1	5	10	12	22	35	51	29	26	0
мушки /Males	3	9	10	20	33	38	35	22	37	16	0
(C00-C97, D00-D48) Неоплазме / <i>Neoplasms</i>											
<b>свега /All</b>	<b>96</b>	<b>167</b>	<b>366</b>	<b>689</b>	<b>1 105</b>	<b>1 344</b>	<b>1 277</b>	<b>1 048</b>	<b>1 045</b>	<b>617</b>	<b>0</b>
женски /Females	45	88	188	308	411	495	518	456	487	304	0
мушки /Males	51	79	178	381	694	849	759	592	558	313	0
(D50-D89) Болести крви и крвотворних органа и одређени поремећаји имуног система / <i>Diseases of the blood and blood-forming organs, disorders involving the immune mechanism</i>											
<b>свега /All</b>	<b>1</b>	<b>0</b>	<b>2</b>	<b>5</b>	<b>3</b>	<b>9</b>	<b>17</b>	<b>13</b>	<b>17</b>	<b>20</b>	<b>0</b>
женски /Females	0	0	1	1	1	3	11	8	12	13	0
мушки /Males	1	0	1	4	2	6	6	5	5	7	0
(E00-E90) Ендокрина и метаболичка обољења са поремећајима у исхрани / <i>Endocrine metabolic and nutritional diseases</i>											
<b>свега /All</b>	<b>10</b>	<b>17</b>	<b>35</b>	<b>85</b>	<b>141</b>	<b>269</b>	<b>319</b>	<b>410</b>	<b>525</b>	<b>380</b>	<b>0</b>
женски /Females	4	2	13	25	56	129	170	264	381	277	0
мушки /Males	6	15	22	60	85	140	149	146	144	103	0
(F00-F99) Ментални поремећаји и поремећаји понашања / <i>Mental and behavioural disorders</i>											
<b>свега /All</b>	<b>5</b>	<b>3</b>	<b>6</b>	<b>17</b>	<b>14</b>	<b>30</b>	<b>24</b>	<b>28</b>	<b>80</b>	<b>105</b>	<b>0</b>
женски /Females	1	0	0	3	1	14	12	16	48	68	0
мушки /Males	4	3	6	14	13	16	12	12	32	37	0
(G00-G99) Обољења нервног система / <i>Diseases of the nervous system</i>											
<b>свега /All</b>	<b>7</b>	<b>18</b>	<b>17</b>	<b>35</b>	<b>31</b>	<b>43</b>	<b>60</b>	<b>61</b>	<b>82</b>	<b>68</b>	<b>0</b>
женски /Females	4	4	10	18	14	21	30	36	41	39	0
мушки /Males	3	14	7	17	17	22	30	25	41	29	0
(H60-H93) Болести уха и мастоидног наставка / <i>Diseases of the ear and adnexa</i>											
<b>свега /All</b>	<b>0</b>	<b>1</b>	<b>0</b>	<b>1</b>	<b>1</b>	<b>0</b>	<b>1</b>	<b>3</b>	<b>1</b>	<b>2</b>	<b>0</b>
женски /Females	0	1	0	1	0	0	0	2	0	0	0
мушки /Males	0	0	0	0	1	0	1	1	1	2	0

наставак/continued

Узрок смрти Cause of death	Укупно Total	до 1 године Under 1 year	1-4	5-9	10-14	15-19	20-24	25-29	30-34	35-39
(I00-I99) Обољења циркуларног система / Diseases of the circulatory system										
<b>свега /All</b>	<b>20 052</b>	<b>4</b>	<b>2</b>	<b>1</b>	<b>3</b>	<b>2</b>	<b>14</b>	<b>16</b>	<b>20</b>	<b>44</b>
женски /Females	10 749	2	1	1	1	0	5	5	8	13
мушки /Males	9 303	2	1	0	2	2	9	11	12	31
(J00-J99) Обољења респираторног система / Diseases of the respiratory system										
<b>свега /All</b>	<b>2 279</b>	<b>4</b>	<b>3</b>	<b>0</b>	<b>1</b>	<b>4</b>	<b>5</b>	<b>6</b>	<b>5</b>	<b>12</b>
женски /Females	952	3	1	0	0	0	1	1	1	3
мушки /Males	1 327	1	2	0	1	4	4	5	4	9
(K00-K93) Обољења дигестивног тракта / Diseases of the digestive system										
<b>свега /All</b>	<b>1 062</b>	<b>1</b>	<b>0</b>	<b>0</b>	<b>0</b>	<b>0</b>	<b>1</b>	<b>4</b>	<b>5</b>	<b>11</b>
женски /Females	430	0	0	0	0	0	0	2	2	0
мушки /Males	632	1	0	0	0	0	1	2	3	11
(L00-L99) Обољења коже и поткожног ткива / Diseases of the skin and subcutaneous tissue										
<b>свега /All</b>	<b>50</b>	<b>0</b>	<b>0</b>	<b>0</b>	<b>0</b>	<b>0</b>	<b>0</b>	<b>0</b>	<b>0</b>	<b>0</b>
женски /Females	26	0	0	0	0	0	0	0	0	0
мушки /Males	24	0	0	0	0	0	0	0	0	0
(M00-M99) Обољења коштано-мишичног система и везивног ткива / Diseases of the musculoskeletal system and connective tissue										
<b>свега /All</b>	<b>57</b>	<b>0</b>	<b>0</b>	<b>0</b>	<b>0</b>	<b>0</b>	<b>0</b>	<b>1</b>	<b>2</b>	<b>0</b>
женски /Females	43	0	0	0	0	0	0	1	2	0
мушки /Males	14	0	0	0	0	0	0	0	0	0
(N00-N99) Обољења генитоуринарног система / Diseases of the genitourinary system										
<b>свега /All</b>	<b>615</b>	<b>0</b>	<b>0</b>	<b>0</b>	<b>0</b>	<b>1</b>	<b>1</b>	<b>2</b>	<b>2</b>	<b>2</b>
женски /Females	295	0	0	0	0	0	1	0	1	1
мушки /Males	320	0	0	0	0	1	0	2	1	1
(O00-O99) Трудноћа, порођај и пуерперијум / Pregnancy, childbirth and the puerperium										
<b>свега /All</b>	<b>4</b>	<b>0</b>	<b>0</b>	<b>0</b>	<b>0</b>	<b>0</b>	<b>0</b>	<b>2</b>	<b>1</b>	<b>1</b>
женски /Females	4	0	0	0	0	0	0	2	1	1
мушки /Males	0	0	0	0	0	0	0	0	0	0
(P00-P96) Одређена стања поријеклом перинаталног периода / Certain conditions originating in the perinatal period										
<b>свега /All</b>	<b>116</b>	<b>116</b>	<b>0</b>	<b>0</b>	<b>0</b>	<b>0</b>	<b>0</b>	<b>0</b>	<b>0</b>	<b>0</b>
женски /Females	54	54	0	0	0	0	0	0	0	0
мушки /Males	62	62	0	0	0	0	0	0	0	0
(Q00-Q99) Конгениталне малформације, деформације и хромозомске абнормалности / Congenital malformations, deformations and chromosomal abnormalities										
<b>свега /All</b>	<b>34</b>	<b>20</b>	<b>1</b>	<b>1</b>	<b>2</b>	<b>0</b>	<b>0</b>	<b>3</b>	<b>1</b>	<b>0</b>
женски /Females	12	6	0	0	2	0	0	1	0	0
мушки /Males	22	14	1	1	0	0	0	2	1	0

Узрок смрти Cause of death	40-44	45-49	50-54	55-59	60-64	65-69	70-74	75-79	80-84	85 и више 85 and more	Непознато Unknown
(I00-I99) Обољења циркуларног система / Diseases of the circulatory system											
<b>свега /All</b>	<b>96</b>	<b>178</b>	<b>388</b>	<b>676</b>	<b>1 170</b>	<b>1 721</b>	<b>2 163</b>	<b>3 025</b>	<b>4 846</b>	<b>5 683</b>	<b>0</b>
женски /Females	21	42	98	173	359	639	1 007	1 668	2 929	3 777	0
мушки /Males	75	136	290	503	811	1 082	1 156	1 357	1 917	1 906	0
(J00-J99) Обољења респираторног система / Diseases of the respiratory system											
<b>свега /All</b>	<b>12</b>	<b>25</b>	<b>40</b>	<b>89</b>	<b>182</b>	<b>255</b>	<b>312</b>	<b>373</b>	<b>475</b>	<b>476</b>	<b>0</b>
женски /Females	5	9	12	30	65	86	137	156	212	230	0
мушки /Males	7	16	28	59	117	169	175	217	263	246	0
(K00-K93) Обољења дигестивног тракта / Diseases of the digestive system											
<b>свега /All</b>	<b>12</b>	<b>25</b>	<b>54</b>	<b>73</b>	<b>118</b>	<b>132</b>	<b>137</b>	<b>153</b>	<b>175</b>	<b>161</b>	<b>0</b>
женски /Females	1	5	15	18	29	32	63	68	99	96	0
мушки /Males	11	20	39	55	89	100	74	85	76	65	0
(L00-L99) Обољења коже и поткожног ткива / Diseases of the skin and subcutaneous tissue											
<b>свега /All</b>	<b>1</b>	<b>0</b>	<b>1</b>	<b>2</b>	<b>3</b>	<b>4</b>	<b>8</b>	<b>6</b>	<b>12</b>	<b>13</b>	<b>0</b>
женски /Females	1	0	0	2	1	1	3	3	7	8	0
мушки /Males	0	0	1	0	2	3	5	3	5	5	0
(M00-M99) Обољења коштано-мишичног система и везивног ткива / Diseases of the musculoskeletal system and connective tissue											
<b>свега /All</b>	<b>2</b>	<b>1</b>	<b>2</b>	<b>4</b>	<b>5</b>	<b>7</b>	<b>8</b>	<b>11</b>	<b>4</b>	<b>10</b>	<b>0</b>
женски /Females	2	0	0	3	5	6	7	7	3	7	0
мушки /Males	0	1	2	1	0	1	1	4	1	3	0
(N00-N99) Обољења генитоуринарног система / Diseases of the genitourinary system											
<b>свега /All</b>	<b>4</b>	<b>7</b>	<b>19</b>	<b>35</b>	<b>40</b>	<b>64</b>	<b>87</b>	<b>109</b>	<b>135</b>	<b>107</b>	<b>0</b>
женски /Females	0	2	8	11	25	25	41	53	67	60	0
мушки /Males	4	5	11	24	15	39	46	56	68	47	0
(O00-O99) Трудноћа, порођај и пуерперијум / Pregnancy, childbirth and the puerperium											
<b>свега /All</b>	<b>0</b>	<b>0</b>	<b>0</b>	<b>0</b>	<b>0</b>	<b>0</b>	<b>0</b>	<b>0</b>	<b>0</b>	<b>0</b>	<b>0</b>
женски /Females	0	0	0	0	0	0	0	0	0	0	0
мушки /Males	0	0	0	0	0	0	0	0	0	0	0
(P00-P96) Одређена стања поријеклом перинаталног периода / Certain conditions originating in the perinatal period											
<b>свега /All</b>	<b>0</b>	<b>0</b>	<b>0</b>	<b>0</b>	<b>0</b>	<b>0</b>	<b>0</b>	<b>0</b>	<b>0</b>	<b>0</b>	<b>0</b>
женски /Females	0	0	0	0	0	0	0	0	0	0	0
мушки /Males	0	0	0	0	0	0	0	0	0	0	0
(Q00-Q99) Конгениталне малформације, деформације и хромозомске абнормалности / Congenital malformations, deformations and chromosomal abnormalities											
<b>свега /All</b>	<b>0</b>	<b>1</b>	<b>1</b>	<b>1</b>	<b>0</b>	<b>1</b>	<b>0</b>	<b>1</b>	<b>1</b>	<b>0</b>	<b>0</b>
женски /Females	0	1	1	1	0	0	0	0	0	0	0
мушки /Males	0	0	0	0	0	1	0	1	1	0	0

наставак/continued

Узрок смрти	Укупно	до 1 године	1-4	5-9	10-14	15-19	20-24	25-29	30-34	35-39
Cause of death	Total	Under 1 year								
(R00-R99)										
Симптоми, знаци и ненормални клинички налази и лабораторијски налази који нису другдје класификовани / Symptoms, signs and abnormal clinical and laboratory findings, not elsewhere classified										
<b>свега /All</b>	<b>2 859</b>	<b>11</b>	<b>5</b>	<b>0</b>	<b>2</b>	<b>2</b>	<b>7</b>	<b>12</b>	<b>13</b>	<b>20</b>
женски /Females	1 379	5	3	0	1	0	1	2	3	2
мушки /Males	1 480	6	2	0	1	2	6	10	10	18
(S00-T98)										
Повреде, тровања и друге посљедице спољашњих узрока / Injuries, poisoning and consequences of external causes										
<b>свега /All</b>	<b>881</b>	<b>1</b>	<b>2</b>	<b>4</b>	<b>6</b>	<b>17</b>	<b>36</b>	<b>40</b>	<b>32</b>	<b>34</b>
женски /Females	216	0	0	2	2	6	5	5	6	7
мушки /Males	665	1	2	2	4	11	31	35	26	27
(U07)										
Covid-19										
<b>свега /All</b>	<b>4 438</b>	<b>0</b>	<b>0</b>	<b>0</b>	<b>0</b>	<b>2</b>	<b>4</b>	<b>10</b>	<b>9</b>	<b>24</b>
женски /Females	1 609	0	0	0	0	1	3	2	3	6
мушки /Males	2 829	0	0	0	0	1	1	8	6	18
(V01-Y98)										
Спољашњи узроци морбидитета и mortalитета / External causes of mortality										
<b>свега /All</b>	<b>12</b>	<b>0</b>	<b>0</b>	<b>0</b>	<b>0</b>	<b>0</b>	<b>0</b>	<b>2</b>	<b>1</b>	<b>0</b>
женски /Females	4	0	0	0	0	0	0	0	0	0
мушки /Males	8	0	0	0	0	0	0	2	1	0
(Z00-Z99)										
Фактори који утичу на здравствено стање и контакт са здравственим услугама / Factors influencing health status and contract with health services										
<b>свега /All</b>	<b>12</b>	<b>0</b>	<b>0</b>	<b>0</b>	<b>0</b>	<b>0</b>	<b>0</b>	<b>0</b>	<b>0</b>	<b>0</b>
женски /Females	4	0	0	0	0	0	0	0	0	0
мушки /Males	8	0	0	0	0	0	0	0	0	0
Непознато / Unknown										
<b>свега /All</b>	<b>577</b>	<b>4</b>	<b>3</b>	<b>2</b>	<b>0</b>	<b>0</b>	<b>2</b>	<b>5</b>	<b>3</b>	<b>2</b>
женски /Females	270	2	1	1	0	0	1	1	1	0
мушки /Males	307	2	2	1	0	0	1	4	2	2

Узрок смрти	40-44	45-49	50-54	55-59	60-64	65-69	70-74	75-79	80-84	85 и више	Непознато
Cause of death										85 and more	Unknown
(R00-R99)											
Симптоми, знаци и ненормални клинички налази и лабораторијски налази који нису другдје класификовани / Symptoms, signs and abnormal clinical and laboratory findings, not elsewhere classified											
<b>свега /All</b>	<b>26</b>	<b>48</b>	<b>86</b>	<b>142</b>	<b>221</b>	<b>278</b>	<b>326</b>	<b>380</b>	<b>533</b>	<b>747</b>	<b>0</b>
женски /Females	3	18	22	38	69	90	128	192	296	506	0
мушки /Males	23	30	64	104	152	188	198	188	237	241	0
(S00-T98)											
Повреде, тровања и друге посљедице спољашњих узрока / Injuries, poisoning and consequences of external causes											
<b>свега /All</b>	<b>48</b>	<b>57</b>	<b>65</b>	<b>74</b>	<b>84</b>	<b>89</b>	<b>66</b>	<b>77</b>	<b>69</b>	<b>80</b>	<b>0</b>
женски /Females	2	13	12	15	14	24	20	23	28	32	0
мушки /Males	46	44	53	59	70	65	46	54	41	48	0
(U07)											
Covid-19											
<b>свега /All</b>	<b>36</b>	<b>86</b>	<b>148</b>	<b>265</b>	<b>433</b>	<b>658</b>	<b>782</b>	<b>689</b>	<b>738</b>	<b>554</b>	<b>0</b>
женски /Females	7	20	32	69	125	201	283	279	325	253	0
мушки /Males	29	66	116	196	308	457	499	410	413	301	0
(V01-Y98)											
Спољашњи узроци морбидитета и mortalитета / External causes of mortality											
<b>свега /All</b>	<b>0</b>	<b>1</b>	<b>1</b>	<b>2</b>	<b>1</b>	<b>0</b>	<b>2</b>	<b>1</b>	<b>0</b>	<b>1</b>	<b>0</b>
женски /Females	0	0	0	1	0	0	1	1	0	1	0
мушки /Males	0	1	1	1	1	0	1	0	0	0	0
(Z00-Z99)											
Фактори који утичу на здравствено стање и контакт са здравственим услугама / Factors influencing health status and contract with health services											
<b>свега /All</b>	<b>1</b>	<b>0</b>	<b>1</b>	<b>1</b>	<b>1</b>	<b>0</b>	<b>3</b>	<b>2</b>	<b>3</b>	<b>0</b>	<b>0</b>
женски /Females	0	0	0	1	1	0	1	1	0	0	0
мушки /Males	1	0	1	0	0	0	2	1	3	0	0
Непознато / Unknown											
<b>свега /All</b>	<b>7</b>	<b>12</b>	<b>20</b>	<b>35</b>	<b>47</b>	<b>66</b>	<b>73</b>	<b>75</b>	<b>89</b>	<b>131</b>	<b>1</b>
женски /Females	1	4	5	9	16	27	28	31	57	85	0
мушки /Males	6	8	15	26	31	39	45	44	32	46	1

**29. УМРЛА ДОЈЕНЧАД ПО УЗРОКУ СМРТИ И ПОЛУ ПРЕМА СТАРОСТИ У 2020.**  
*Infant deaths by cause of death and sex by age in 2020*

Узрок смрти <i>Cause of death</i>	Укупно <i>Total</i>	0-24 сата <i>0-24 hours</i>	1-6 дана <i>1-6 days</i>	7-29 дана <i>7-29 days</i>	1-3 мјесеца <i>1-3 months</i>	4-7 мјесеци <i>4-7 months</i>	8-11 мјесеци <i>8-11 months</i>
<b>УКУПНО свега /All</b>	<b>168</b>	<b>38</b>	<b>63</b>	<b>22</b>	<b>31</b>	<b>6</b>	<b>8</b>
TOTAL женски /Females	75	16	27	12	14	3	3
TOTAL мушки /Males	93	22	36	10	17	3	5
(A00-B99) Одређене инфективне и паразитне болести / <i>Infectious and parasitic diseases</i>							
<b>свега /All</b>	<b>4</b>	<b>0</b>	<b>2</b>	<b>0</b>	<b>0</b>	<b>0</b>	<b>2</b>
женски /Females	2	0	1	0	0	0	1
мушки /Males	2	0	1	0	0	0	1
(C00-C97, D00-D48) Неоплазме / <i>Neoplasms</i>							
<b>свега /All</b>	<b>2</b>	<b>0</b>	<b>0</b>	<b>0</b>	<b>0</b>	<b>0</b>	<b>2</b>
женски /Females	0	0	0	0	0	0	0
мушки /Males	2	0	0	0	0	0	2
(D50-D89) Болести крви и крвотворних органа и неки поремећаји имуног система / <i>Diseases of the blood and blood forming organs and certain disorders involving the immune mechanism</i>							
<b>свега /All</b>	<b>0</b>	<b>0</b>	<b>0</b>	<b>0</b>	<b>0</b>	<b>0</b>	<b>0</b>
женски /Females	0	0	0	0	0	0	0
мушки /Males	0	0	0	0	0	0	0
(E00-E90) Ендокрина и метаболичка обољења са поремећајима у исхрани / <i>Endocrine, metabolic and nutritional diseases</i>							
<b>свега /All</b>	<b>0</b>	<b>0</b>	<b>0</b>	<b>0</b>	<b>0</b>	<b>0</b>	<b>0</b>
женски /Females	0	0	0	0	0	0	0
мушки /Males	0	0	0	0	0	0	0
(G00-G99) Обољења нервног система / <i>Diseases of the nervous system</i>							
<b>свега /All</b>	<b>1</b>	<b>0</b>	<b>0</b>	<b>0</b>	<b>0</b>	<b>0</b>	<b>1</b>
женски /Females	1	0	0	0	0	0	1
мушки /Males	0	0	0	0	0	0	0
(I00-I99) Обољења циркуларног система / <i>Diseases of the circulatory system</i>							
<b>свега /All</b>	<b>4</b>	<b>0</b>	<b>1</b>	<b>1</b>	<b>2</b>	<b>0</b>	<b>0</b>
женски /Females	2	0	0	1	1	0	0
мушки /Males	2	0	1	0	1	0	0
(J00-J99) Обољења респираторног система / <i>Diseases of the respiratory system</i>							
<b>свега /All</b>	<b>4</b>	<b>0</b>	<b>2</b>	<b>0</b>	<b>1</b>	<b>1</b>	<b>0</b>
женски /Females	3	0	2	0	0	1	0
мушки /Males	1	0	0	0	1	0	0
(K00-K93) Обољења дигестивног тракта / <i>Diseases of the digestive system</i>							
<b>свега /All</b>	<b>1</b>	<b>0</b>	<b>0</b>	<b>1</b>	<b>0</b>	<b>0</b>	<b>0</b>
женски /Females	0	0	0	0	0	0	0
мушки /Males	1	0	0	1	0	0	0

наставак/continued

Узрок смрти <i>Cause of death</i>	Укупно <i>Total</i>	0-24 сата <i>0-24 hours</i>	1-6 дана <i>1-6 days</i>	7-29 дана <i>7-29 days</i>	1-3 мјесеца <i>1-3 months</i>	4-7 мјесеци <i>4-7 months</i>	8-11 мјесеци <i>8-11 months</i>
(N00-N99) Обољења генитоуринарног система / <i>Diseases of the genitourinary system</i>							
<b>свега /All</b>	<b>0</b>	<b>0</b>	<b>0</b>	<b>0</b>	<b>0</b>	<b>0</b>	<b>0</b>
женски /Females	0	0	0	0	0	0	0
мушки /Males	0	0	0	0	0	0	0
(P00-P96) Одређена стања поријеклом перинаталног периода / <i>Certain conditions originating in the perinatal period</i>							
<b>свега /All</b>	<b>116</b>	<b>31</b>	<b>48</b>	<b>20</b>	<b>15</b>	<b>1</b>	<b>1</b>
женски /Females	54	12	22	11	8	1	0
мушки /Males	62	19	26	9	7	0	1
(Q00-Q99) Конгениталне малформације, деформације и хромозомске абнормалности / <i>Congenital malformations, deformations and chromosomal abnormalities</i>							
<b>свега /All</b>	<b>20</b>	<b>5</b>	<b>8</b>	<b>0</b>	<b>4</b>	<b>3</b>	<b>0</b>
женски /Females	6	3	2	0	1	0	0
мушки /Males	14	2	6	0	3	3	0
(R00-R99) Симптоми, знаци и ненормални клинички налази и лабораторијски налази који нису другдје класификовани / <i>Symptoms, signs and abnormal clinical and laboratory findings, not elsewhere classified</i>							
<b>свега /All</b>	<b>11</b>	<b>1</b>	<b>0</b>	<b>0</b>	<b>8</b>	<b>1</b>	<b>1</b>
женски /Females	5	0	0	0	4	1	0
мушки /Males	6	1	0	0	4	0	1
(S00-T98) Повреде, тровања и друге последице спољашњих узрока / <i>Injuries, poisoning and consequences of external causes</i>							
<b>свега /All</b>	<b>1</b>	<b>0</b>	<b>0</b>	<b>0</b>	<b>1</b>	<b>0</b>	<b>0</b>
женски /Females	0	0	0	0	0	0	0
мушки /Males	1	0	0	0	1	0	0
(V01-Y98) Спољашњи узроци морбидитета и морталитета / <i>External causes of mortality</i>							
<b>свега /All</b>	<b>0</b>	<b>0</b>	<b>0</b>	<b>0</b>	<b>0</b>	<b>0</b>	<b>0</b>
женски /Females	0	0	0	0	0	0	0
мушки /Males	0	0	0	0	0	0	0
Непознато / <i>Unknown</i>							
<b>свега /All</b>	<b>4</b>	<b>1</b>	<b>2</b>	<b>0</b>	<b>0</b>	<b>0</b>	<b>1</b>
женски /Females	2	1	0	0	0	0	1
мушки /Males	2	0	2	0	0	0	0

**30. УМРЛА ДОЈЕНЧАД ПРЕМА СТАРОСТИ И ПОЛУ У 2020.**  
*Infant deaths by age and sex in 2020*

Старост (дана /мјесеци)	Укупно / Total			Age (in days/months)
	свега	женски	мушки	
	All	Females	Males	
<b>Укупно умрле дојенчади</b>	<b>168</b>	<b>75</b>	<b>93</b>	<b>Total infant deaths</b>
<b>0-24 часа</b>	<b>38</b>	<b>16</b>	<b>22</b>	<b>Under 1 day</b>
<b>1 - 6 дана</b>	<b>63</b>	<b>27</b>	<b>36</b>	<b>1 - 6 days</b>
1 дан	17	8	9	1 day
2 дана	17	8	9	2 days
3 дана	11	4	7	3 days
4 дана	7	2	5	4 days
5 дана	7	3	4	5 days
6 дана	4	2	2	6 days
<b>7 - 27 дана</b>	<b>21</b>	<b>11</b>	<b>10</b>	<b>7 - 27 days</b>
7 - 13 дана	14	7	7	7 - 13 days
14 - 20 дана	6	4	2	14 - 20 days
21 - 27 дана	1	0	1	21 - 27 days
<b>28 дана и &lt; 2 мјесеца</b>	<b>19</b>	<b>10</b>	<b>9</b>	<b>28 days and &lt; 2 months</b>
<b>2 - 11 мјесеци</b>	<b>27</b>	<b>11</b>	<b>16</b>	<b>2 - 11 months</b>
2 мјесеца	9	3	6	2 months
3 мјесеца	4	2	2	3 months
4 мјесеца	2	0	2	4 months
5 мјесеци	2	2	0	5 months
6 мјесеци	2	1	1	6 months
7 мјесеци	0	0	0	7 months
8 мјесеци	3	2	1	8 months
9 мјесеци	4	1	3	9 months
10 мјесеци	0	0	0	10 months
11 мјесеци	1	0	1	11 months

**31. СТРУКТУРА УМРЛЕ ДОЈЕНЧАДИ ПО СТАРОСТИ И ПОЛУ**  
*Distribution % — Infant deaths by age and sex*

2005.	свега	женски	мушки	Age
	All	Females	Males	(in days/months)
0-24 часа	21,5	21,0	21,8	Under 1 day
1 - 6 дана	43,3	39,0	46,6	1 - 6 days
7 - 27 дана	13,3	17,0	10,5	7 - 27days
28 дана и < 2 мјесеца	4,7	4,0	5,3	28 days and < 2 months
2 - 11 мјесеци	17,2	16,0	18,0	2 - 11 months
2006.	свега	женски	мушки	Age
	All	Females	Males	(in days/months)
0-24 часа	23,5	22,7	24,1	Under 1 day
1 - 6 дана	40,8	39,2	41,8	1 - 6 days
7 - 27 дана	15,7	19,6	13,3	7 - 27days
28 дана и < 2 мјесеца	5,9	3,1	7,6	28 days and < 2 months
2 - 11 мјесеци	14,1	15,5	13,3	2 - 11 months
2007.	свега	женски	мушки	Age
	All	Females	Males	(in days/months)
0-24 часа	16,0	16,2	15,9	Under 1 day
1 - 6 дана	35,9	33,3	37,9	1 - 6 days
7 - 27 дана	21,7	22,2	21,2	7 - 27days
28 дана и < 2 мјесеца	5,2	8,1	3,0	28 days and < 2 months
2 - 11 мјесеци	21,2	20,2	22,0	2 - 11 months
2008.	свега	женски	мушки	Age
	All	Females	Males	(in days/months)
0-24 часа	21,2	23,0	19,8	Under 1 day
1 - 6 дана	42,5	35,5	48,9	1 - 6 days
7 - 27 дана	8,9	7,7	9,9	7 - 27days
28 дана и < 2 мјесеца	8,0	7,6	8,3	28 days and < 2 months
2 - 11 мјесеци	19,1	25,9	13,7	2 - 11 months
2009.	свега	женски	мушки	Age
	All	Females	Males	(in days/months)
0-24 часа	29,9	33,3	26,7	Under 1 day
1 - 6 дана	33,5	32,4	34,5	1 - 6 days
7 - 27 дана	12,9	9,3	16,4	7 - 27days
28 дана и < 2 мјесеца	4,9	5,6	4,3	28 days and < 2 months
2 - 11 мјесеци	18,8	19,4	18,1	2 - 11 months
2010.	свега	женски	мушки	Age
	All	Females	Males	(in days/months)
0-24 часа	34,3	34,0	34,4	Under 1 day
1 - 6 дана	41,2	36,3	44,8	1 - 6 days
7 - 27 дана	8,8	6,6	10,4	7 - 27days
28 дана и < 2 мјесеца	2,3	3,3	1,6	28 days and < 2 months
2 - 11 мјесеци	13,4	19,8	8,8	2 - 11 months



наставак/continued

2011.	свега	женски	мушки	Age
	All	Females	Males	(in days/months)
0-24 часа	26,6	19,2	31,5	Under 1 day
1 - 6 дана	49,5	54,8	46,0	1 - 6 days
7 - 27 дана	9,8	11,0	9,0	7 - 27days
28 дана и < 2 мјесеца	5,4	9,6	2,7	28 days and < 2 months
2 - 11 мјесеци	8,7	5,4	10,8	2 - 11 months
2012.	свега	женски	мушки	Age
	All	Females	Males	(in days/months)
0-24 часа	21,5	21,2	21,6	Under 1 day
1 - 6 дана	41,8	45,5	39,6	1 - 6 days
7 - 27 дана	15,2	16,7	14,5	7 - 27days
28 дана и < 2 мјесеца	5,1	3,0	6,3	28 days and < 2 months
2 - 11 мјесеци	16,4	13,6	18,0	2 - 11 months
2013.	свега	женски	мушки	Age
	All	Females	Males	(in days/months)
0-24 часа	23,2	20,8	25,0	Under 1 day
1 - 6 дана	44,8	41,7	46,7	1 - 6 days
7 - 27 дана	11,6	15,3	9,2	7 - 27days
28 дана и < 2 мјесеца	4,4	4,2	4,5	28 days and < 2 months
2 - 11 мјесеци	16,0	18,0	14,6	2 - 11 months
2014.	свега	женски	мушки	Age
	All	Females	Males	(in days/months)
0-24 часа	14,7	17,1	12,2	Under 1 day
1 - 6 дана	38,5	37,8	39,2	1 - 6 days
7 - 27 дана	18,6	19,5	17,6	7 - 27days
28 дана и < 2 мјесеца	5,1	6,1	4,0	28 days and < 2 months
2 - 11 мјесеци	23,1	19,5	27,0	2 - 11 months
2015.	свега	женски	мушки	Age
	All	Females	Males	(in days/months)
0-24 часа	20,9	22,7	19,1	Under 1 day
1 - 6 дана	41,8	39,8	43,6	1 - 6 days
7 - 27 дана	17,6	17,0	18,1	7 - 27days
28 дана и < 2 мјесеца	4,9	2,3	7,5	28 days and < 2 months
2 - 11 мјесеци	14,8	18,2	11,7	2 - 11 months
2016.	свега	женски	мушки	Age
	All	Females	Males	(in days/months)
0-24 часа	28,1	29,8	27,0	Under 1 day
1 - 6 дана	34,3	29,8	37,0	1 - 6 days
7 - 27 дана	18,0	19,4	17,1	7 - 27days
28 дана и < 2 мјесеца	2,8	3,0	2,7	28 days and < 2 months
2 - 11 мјесеци	16,8	18,0	16,2	2 - 11 months

наставак/continued

2017.	свега	женски	мушки	Age
	All	Females	Males	(in days/months)
0-24 часа	16,8	16,5	17,2	Under 1 day
1 - 6 дана	33,2	33,0	33,3	1 - 6 days
7 - 27 дана	19,4	18,6	20,0	7 - 27days
28 дана и < 2 мјесеца	14,8	14,3	15,2	28 days and < 2 months
2 - 11 мјесеци	15,8	17,6	14,3	2 - 11 months
2018.	свега	женски	мушки	Age
	All	Females	Males	(in days/months)
0-24 часа	17,4	18,7	16,3	Under 1 day
1 - 6 дана	39,3	37,3	41,3	1 - 6 days
7 - 27 дана	17,0	17,6	16,3	7 - 27days
28 дана и < 2 мјесеца	7,7	7,7	7,6	28 days and < 2 months
2 - 11 мјесеци	18,6	18,7	18,5	2 - 11 months
2019.	свега	женски	мушки	Age
	All	Females	Males	(in days/months)
0-24 часа	19,5	19,3	19,6	Under 1 day
1 - 6 дана	38,4	33,0	43,1	1 - 6 days
7 - 27 дана	15,8	15,9	15,7	7 - 27days
28 дана и < 2 мјесеца	12,1	17,0	7,9	28 days and < 2 months
2 - 11 мјесеци	14,2	14,8	13,7	2 - 11 months
2020.	свега	женски	мушки	Age
	All	Females	Males	(in days/months)
0-24 часа	22,6	21,3	23,6	Under 1 day
1 - 6 дана	37,5	36,0	38,7	1 - 6 days
7 - 27 дана	12,5	14,7	10,8	7 - 27days
28 дана и < 2 мјесеца	11,3	13,3	9,7	28 days and < 2 months
2 - 11 мјесеци	16,1	14,7	17,2	2 - 11 months

Графикон 10. Структура умрле дојенчади по старости и полу у 2020.  
Graph 10. Distribution % — Infant deaths by age and sex in 2020

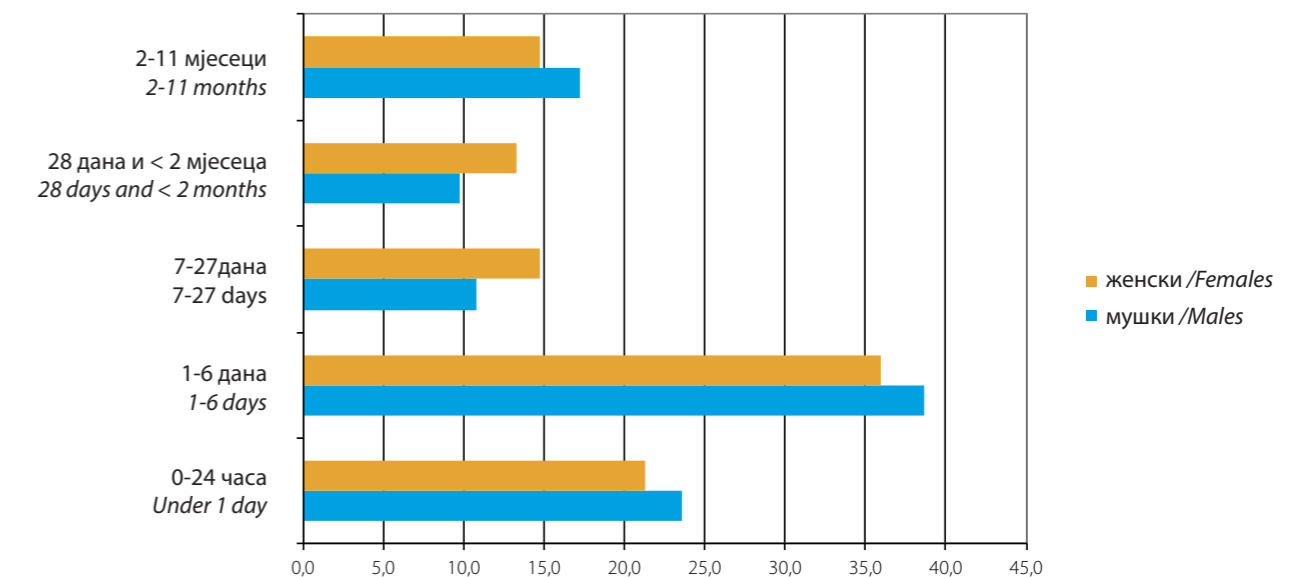

**32. НАСИЛНЕ СМРТИ ПРЕМА ВРСТИ И ПОЛУ**  
*Violent deaths by type and sex*

Година	Пол	Укупно	несрећан случај	самоубиство	убиство	непознато
Year	Sex	Total	Accident	Suicide	Murder	Unknown
2002	<b>свега / All</b>	<b>1 156</b>	<b>582</b>	<b>474</b>	<b>90</b>	<b>10</b>
	женски / Females	268	109	131	25	3
	мушки / Males	888	473	343	65	7
2003	<b>свега / All</b>	<b>1 169</b>	<b>630</b>	<b>458</b>	<b>70</b>	<b>11</b>
	женски / Females	278	110	146	22	0
	мушки / Males	891	520	312	48	11
2004	<b>свега / All</b>	<b>1 139</b>	<b>623</b>	<b>442</b>	<b>67</b>	<b>7</b>
	женски / Females	281	137	126	14	4
	мушки / Males	858	486	316	53	3
2005	<b>свега / All</b>	<b>1 177</b>	<b>627</b>	<b>467</b>	<b>77</b>	<b>6</b>
	женски / Females	288	131	135	21	1
	мушки / Males	889	496	332	56	5
2006	<b>свега / All</b>	<b>1 206</b>	<b>648</b>	<b>489</b>	<b>61</b>	<b>8</b>
	женски / Females	292	144	128	18	2
	мушки / Males	914	504	361	43	6
2007	<b>свега / All</b>	<b>1 233</b>	<b>681</b>	<b>472</b>	<b>73</b>	<b>7</b>
	женски / Females	302	143	133	24	2
	мушки / Males	931	538	339	49	5
2008	<b>свега / All</b>	<b>1 198</b>	<b>671</b>	<b>453</b>	<b>69</b>	<b>5</b>
	женски / Females	262	122	120	19	1
	мушки / Males	936	549	333	50	4
2009	<b>свега / All</b>	<b>1 169</b>	<b>655</b>	<b>451</b>	<b>61</b>	<b>2</b>
	женски / Females	287	132	134	20	1
	мушки / Males	882	523	317	41	1
2010	<b>свега / All</b>	<b>1 111</b>	<b>593</b>	<b>443</b>	<b>50</b>	<b>25</b>
	женски / Females	238	125	96	14	3
	мушки / Males	873	468	347	36	22
2011	<b>свега / All</b>	<b>1 154</b>	<b>616</b>	<b>459</b>	<b>48</b>	<b>31</b>
	женски / Females	229	92	113	17	7
	мушки / Males	925	524	346	31	24
2012	<b>свега / All</b>	<b>1 053</b>	<b>581</b>	<b>397</b>	<b>52</b>	<b>23</b>
	женски / Females	231	111	99	16	5
	мушки / Males	822	470	298	36	18
2013	<b>свега / All</b>	<b>1 019</b>	<b>569</b>	<b>369</b>	<b>41</b>	<b>40</b>
	женски / Females	229	113	96	14	6
	мушки / Males	790	456	273	27	34

наставак/continued

Година	Пол	Укупно	несрећан случај	самоубиство	убиство	непознато
Year	Sex	Total	Accident	Suicide	Murder	Unknown
2014	<b>свега / All</b>	<b>1 020</b>	<b>553</b>	<b>383</b>	<b>48</b>	<b>36</b>
	женски / Females	234	121	96	12	5
	мушки / Males	786	432	287	36	31
2015	<b>свега / All</b>	<b>1 083</b>	<b>584</b>	<b>396</b>	<b>46</b>	<b>57</b>
	женски / Females	257	131	95	15	16
	мушки / Males	826	453	301	31	41
2016	<b>свега / All</b>	<b>1 014</b>	<b>525</b>	<b>390</b>	<b>43</b>	<b>56</b>
	женски / Females	246	107	104	13	22
	мушки / Males	768	418	286	30	34
2017	<b>свега / All</b>	<b>1 039</b>	<b>520</b>	<b>392</b>	<b>41</b>	<b>86</b>
	женски / Females	270	137	97	10	26
	мушки / Males	769	383	295	31	60
2018	<b>свега / All</b>	<b>1 000</b>	<b>502</b>	<b>366</b>	<b>34</b>	<b>98</b>
	женски / Females	233	111	94	8	20
	мушки / Males	767	391	272	26	78
2019	<b>свега / All</b>	<b>912</b>	<b>447</b>	<b>344</b>	<b>37</b>	<b>84</b>
	женски / Females	213	98	81	14	20
	мушки / Males	699	349	263	23	64
2020	<b>свега / All</b>	<b>871</b>	<b>398</b>	<b>346</b>	<b>42</b>	<b>85</b>
	женски / Females	213	107	76	10	20
	мушки / Males	658	291	270	32	65

**Графикон 11. Насилне смрти према полу**  
*Graph 11. Violent deaths by sex*

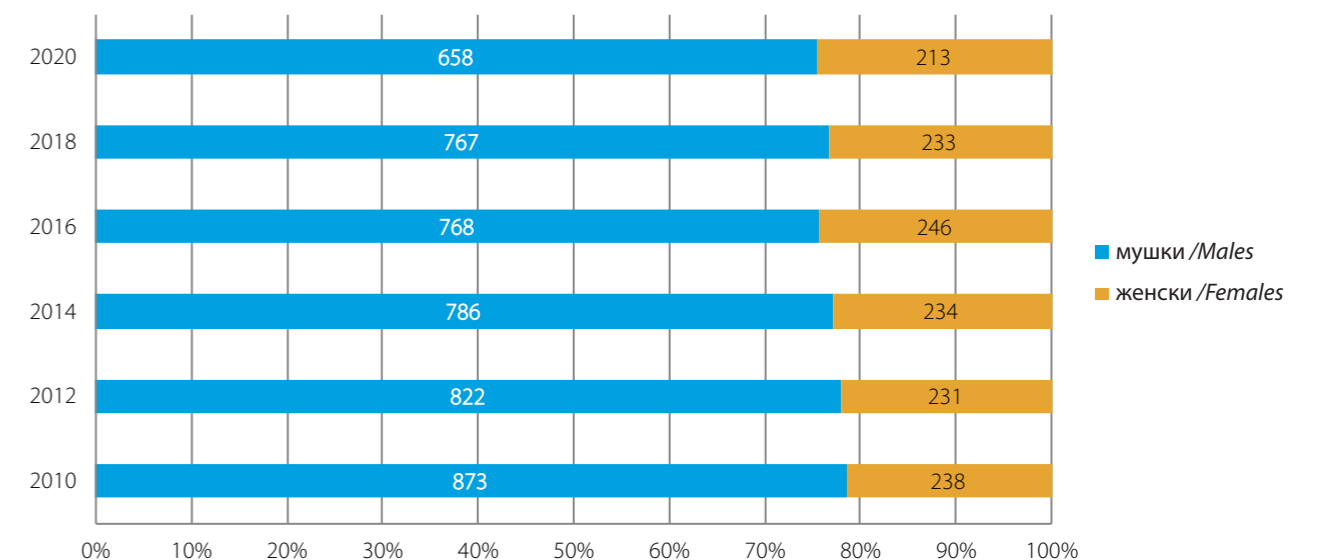

Графикон 12. Насилне смрти према врсти  
Graph 12. Violent deaths by type

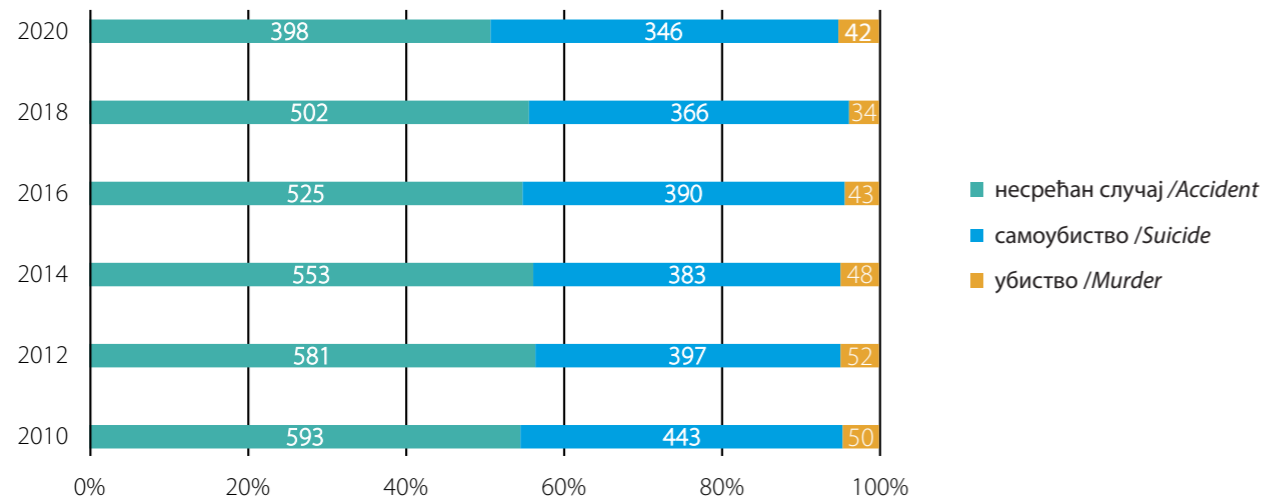

Графикон 13. Насилне смрти према врсти и полу у 2020.  
Graph 13. Violent deaths by type and sex, 2020

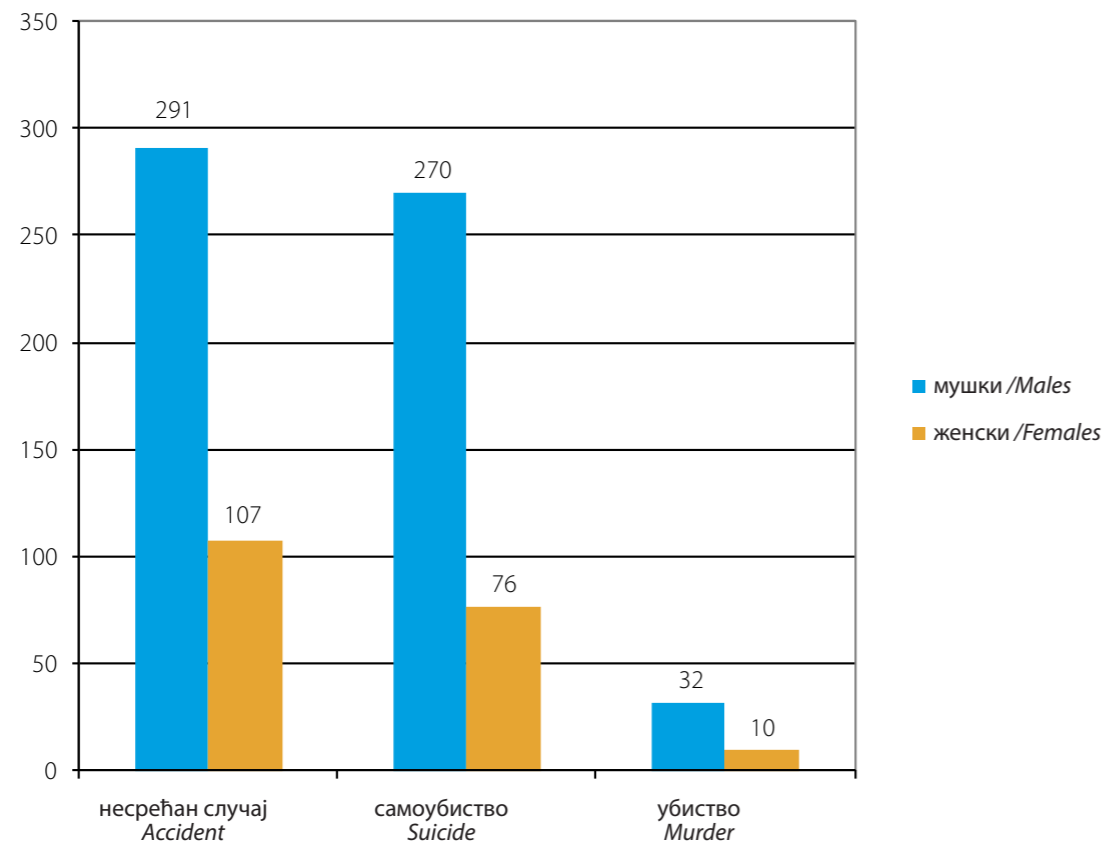

33. УМРЛИ ПО МЈЕСЕЦУ И ДАНУ У 2020.  
Stillbirths by month and day in 2020

Дан / Day	Мјесец / Month												Укупно / Total
	M1	M2	M3	M4	M5	M6	M7	M8	M9	M10	M11	M12	
Д1	106	117	122	104	85	94	108	124	109	112	183	179	1 443
Д2	117	124	121	109	112	80	110	126	107	131	185	196	1 518
Д3	118	116	128	114	92	106	111	140	111	120	197	223	1 576
Д4	114	133	99	105	76	99	90	119	93	91	190	192	1 401
Д5	107	102	110	116	98	102	103	114	109	129	180	214	1 484
Д6	103	102	114	110	105	115	109	96	89	117	191	226	1 477
Д7	121	96	110	121	107	110	101	112	118	112	189	214	1 511
Д8	115	111	104	95	104	100	88	105	118	105	200	178	1 423
Д9	105	101	119	104	97	98	84	116	108	118	209	172	1 431
Д10	109	128	124	119	85	97	105	96	118	101	186	198	1 466
Д11	94	112	125	92	95	92	110	121	110	114	204	164	1 433
Д12	100	119	113	106	113	96	110	108	116	130	212	159	1 482
Д13	117	109	97	111	108	103	97	113	104	116	190	173	1 438
Д14	117	123	106	101	99	117	99	125	123	120	214	164	1 508
Д15	96	139	98	87	112	95	97	109	126	119	201	175	1 454
Д16	123	102	117	106	70	108	101	104	108	133	209	166	1 447
Д17	118	115	115	105	96	96	83	106	128	132	228	175	1 497
Д18	121	123	95	97	84	92	90	112	105	138	197	165	1 419
Д19	124	137	116	102	97	108	95	85	101	124	209	176	1 474
Д20	127	119	104	116	109	74	106	118	100	136	190	189	1 488
Д21	110	108	103	88	86	105	121	110	124	146	190	163	1 454
Д22	104	107	85	105	101	99	105	106	107	127	181	124	1 351
Д23	105	123	112	87	94	103	103	113	113	143	204	167	1 467
Д24	95	113	108	85	93	79	117	108	108	116	212	139	1 373
Д25	109	124	103	94	90	82	107	130	114	159	215	153	1 480
Д26	107	139	113	85	86	107	106	117	112	168	212	130	1 482
Д27	111	122	122	92	109	114	109	110	86	128	216	131	1 450
Д28	118	127	113	93	82	116	104	112	116	159	189	116	1 445
Д29	124	117	101	102	92	121	111	119	119	177	179	120	1 482
Д30	118	0	92	100	91	90	118	109	110	147	187	115	1 277
Д31	108	0	119	0	94	0	132	114	0	153	0	76	796
<b>Укупно / Total</b>	<b>3 461</b>	<b>3 408</b>	<b>3 408</b>	<b>3 051</b>	<b>2 962</b>	<b>2 998</b>	<b>3 230</b>	<b>3 497</b>	<b>3 310</b>	<b>4 021</b>	<b>5 949</b>	<b>5 132</b>	<b>44 427</b>

**34. УМРЛИ ПРЕМА ШКОЛСКОЈ СПРЕМИ, СТАРОСТИ И ПОЛУ У 2020.**  
*Deaths by educational attainment, age and sex in 2020*

Старост	Пол	Укупно	Без школе	Непотпуна основна школа	Основна школа	Средња школа
Age	Sex	Total	Without education	Incomplete basic school	Basic school	Secondary school
<b>Укупно Total</b>	<b>свега /All</b>	<b>44 427</b>	<b>6 863</b>	<b>7 055</b>	<b>10 315</b>	<b>14 401</b>
	<b>мушки /Male</b>	<b>23 040</b>	<b>1 449</b>	<b>2 524</b>	<b>5 247</b>	<b>10 329</b>
	<b>женски /Female</b>	<b>21 387</b>	<b>5 414</b>	<b>4 531</b>	<b>5 068</b>	<b>4 072</b>
<15	мушки /Male	131	118	9	1	
	женски /Female	104	97	3	0	
15-19	мушки /Male	26	3	1	6	12
	женски /Female	13	0	0	5	6
20-24	мушки /Male	63	2	1	1	46
	женски /Female	21	3	1	2	14
25-29	мушки /Male	93	5	1	9	53
	женски /Female	33	1	2	5	16
30-34	мушки /Male	85	4	3	7	46
	женски /Female	44	3	2	8	17
35-39	мушки /Male	146	4	2	11	114
	женски /Female	72	4	3	8	42
40-44	мушки /Male	270	10	2	43	175
	женски /Female	99	3	1	22	57
45-49	мушки /Male	447	17	9	76	280
	женски /Female	210	11	6	57	103
50-54	мушки /Male	845	22	15	126	588
	женски /Female	422	28	13	115	223
55-59	мушки /Male	1 524	32	25	221	1 057
	женски /Female	737	21	38	183	404
60-64	мушки /Male	2 441	49	94	388	1 550
	женски /Female	1 204	78	119	361	510
65-69	мушки /Male	3 215	80	136	712	1 812
	женски /Female	1 815	153	275	591	585
70-74	мушки /Male	3 240	102	274	911	1 466
	женски /Female	2 495	373	569	744	538

Старост	Пол	Специјализација након средње школе	Виша школа	Висока школа	Магистериј	Докторат	Непознато
Age	Sex	Specialization after high school	Non-university high school	University degree	Master degree	Doctorate	Unknown
<b>Укупно Total</b>	<b>свега /All</b>	<b>44</b>	<b>1 004</b>	<b>1 243</b>	<b>91</b>	<b>82</b>	<b>3 329</b>
	<b>мушки /Male</b>	<b>36</b>	<b>725</b>	<b>917</b>	<b>72</b>	<b>70</b>	<b>1 671</b>
	<b>женски /Female</b>	<b>8</b>	<b>279</b>	<b>326</b>	<b>19</b>	<b>12</b>	<b>1 658</b>
<15	мушки /Male						3
	женски /Female						4
15-19	мушки /Male						4
	женски /Female						2
20-24	мушки /Male	0	0	1			12
	женски /Female						1
25-29	мушки /Male	0	3	5	0	0	17
	женски /Female	0	1	2	2	0	4
30-34	мушки /Male	0	3	8	4	0	10
	женски /Female	0	1	6	0	0	7
35-39	мушки /Male	0	0	5	1	0	9
	женски /Female	0	2	9	1	0	3
40-44	мушки /Male	0	3	16	2	1	18
	женски /Female	0	4	8	1	0	3
45-49	мушки /Male	0	11	19	3	1	31
	женски /Female	0	3	14	2	0	14
50-54	мушки /Male	1	14	27	6	0	46
	женски /Female	1	10	15	0	0	17
55-59	мушки /Male	3	31	60	3	6	86
	женски /Female	1	15	29	3	1	42
60-64	мушки /Male	4	65	121	10	7	153
	женски /Female	0	20	37	2	1	76
65-69	мушки /Male	6	101	120	8	8	232
	женски /Female	1	34	43	1	2	130
70-74	мушки /Male	8	129	133	8	10	199
	женски /Female	0	49	45	1	3	173

наставак/continued

Старост	Пол	Укупно	Без школе	Непотпуна основна школа	Основна школа	Средња школа
Age	Sex	Total	Without education	Incomplete basic school	Basic school	Secondary school
75-79	мушки /Male	3 223	165	477	911	1 155
	женски /Female	3 315	785	871	827	472
80-84	мушки /Male	3 875	347	760	1 065	1 113
	женски /Female	5 021	1 520	1 354	1 126	530
85+	мушки /Male	3 415	489	715	759	862
	женски /Female	5 782	2 334	1 274	1 014	555
Непознато Unknown	мушки /Male	1	0	0	0	0
	женски /Female	0	0	0	0	0

Старост	Пол	Специјализација након средње школе	Виша школа	Висока школа	Магистериј	Докторат	Непознато
Age	Sex	Specialization after high school	Non-university high school	University degree	Master degree	Doctorate	Unknown
75-79	мушки /Male	4	127	123	10	13	238
	женски /Female	3	52	32	0	3	270
80-84	мушки /Male	7	111	141	8	12	311
	женски /Female	0	54	39	5	1	392
85+	мушки /Male	3	127	138	9	12	301
	женски /Female	2	34	47	1	1	520
Непознато Unknown	мушки /Male	0	0	0	0	0	1
	женски /Female	0	0	0	0	0	0

**35. СКЛОПЉЕНИ БРАКОВИ ПРЕМА СТАРОСНОЈ ГРУПИ НЕВЈЕСТЕ**  
*Marriages by age group of bride*

Старост неvjесте										
Година	Укупно	испод 15	15-19	20-24	25-29	30-34	35-39	40-49	50 и више	непознато
<i>Bride's age</i>										
Year	Total	Under 15	15-19	20-24	25-29	30-34	35-39	40-49	50 and over	Unknown
1996	21 107	24	4 077	8 667	4 327	1 928	853	672	455	104
1997	23 220	24	4 335	9 459	4 739	2 119	1 016	831	498	199
1998	22 398	1	3 619	9 038	4 814	2 171	1 092	889	574	200
1999	22 472	1	3 970	8 934	4 666	2 199	1 096	936	586	84
2000	21 897	2	3 748	8 925	4 704	1 983	996	964	561	14
2001	20 302	1	3 571	8 316	4 211	1 800	949	861	573	20
2002	20 766	1	3 465	8 422	4 539	1 899	911	930	544	55
2003	20 733	1	3 260	8 541	4 587	1 865	958	960	536	25
2004	22 252	1	3 349	9 054	5 107	2 125	970	1043	585	18
2005	21 698	0	3 147	8 707	5 184	2 076	991	946	623	24
2006	21 501	0	2 982	8 215	5 477	2 223	1 005	967	598	34
2007	23 494	0	3 165	8 745	6 247	2 455	1 077	1 168	622	15
2008	22 151	0	3 038	8 313	5 887	2 236	1 085	1 016	557	19
2009	20 633	0	2 705	7 356	5 927	2 270	954	883	516	22
2010	19 541	1	2 408	6 887	5 848	2 158	910	797	518	14
2011	19 156	1	2 122	6 559	6 098	2 214	872	806	471	13
2012	18 235	0	1 885	6 191	5 764	2 228	871	786	505	5
2013	17 623	0	1 793	5 559	5 667	2 309	905	854	530	6
2014	18 643	0	2 039	5 763	5 898	2 497	989	915	531	11
2015	19 686	0	2 061	6 181	6 360	2 595	1 015	906	560	8
2016	19 265	0	1 930	6 066	6 019	2 641	1 071	923	611	4
2017	19 969	0	1 592	6 318	6 457	2 805	1 108	1 101	583	5
2018	19 911	0	1 420	6 702	6 011	2 758	1 221	1 193	602	4
2019	18 952	0	1 348	6 432	5 610	2 638	1 215	1 051	657	1
2020	14 925	0	1 084	5 157	4 431	1 976	891	894	492	0

**36. СКЛОПЉЕНИ БРАКОВИ ПРЕМА СТАРОСНОЈ ГРУПИ МЛАДОЖЕЊЕ**  
*Marriages by age group of groom*

Старост младожење										
Година	Укупно	испод 15	15-19	20-24	25-29	30-34	35-39	40-49	50 и више	непознато
<i>Groom's age</i>										
Year	Total	Under 15	15-19	20-24	25-29	30-34	35-39	40-49	50 and more	Unknown
1996	21 107	15	364	6 117	7 008	3 992	1 714	999	784	114
1997	23 220	13	376	6 518	7 775	4 345	1 985	1 154	883	171
1998	22 398	1	280	5 974	7 365	4 275	2 059	1 313	970	161
1999	22 472	0	277	6 255	7 302	4 082	2 025	1 431	993	107
2000	21 897	0	284	6 238	7 165	3 877	1 958	1 389	981	5
2001	20 302	0	277	5 877	6 704	3 361	1 741	1 399	935	8
2002	20 766	0	283	5 848	6 944	3 535	1 822	1 329	989	16
2003	20 733	0	275	5 694	7 111	3 446	1 778	1 463	947	19
2004	22 252	0	303	5 942	7 724	3 834	1 863	1 577	1 000	9
2005	21 698	0	280	5 716	7 586	3 816	1 772	1 520	1 003	5
2006	21 501	0	338	5 256	7 569	3 944	1 806	1 531	1 052	5
2007	23 494	0	293	5 654	8 425	4 445	1 918	1 643	1 109	7
2008	22 151	0	303	5 359	7 969	4 220	1 785	1 540	967	8
2009	20 633	0	249	4 746	7 598	4 085	1 659	1 393	892	11
2010	19 541	0	248	4 381	7 262	3 932	1 613	1 240	863	2
2011	19 156	1	207	4 029	7 234	4 110	1 570	1 149	856	0
2012	18 235	0	147	3 617	6 959	3 922	1 571	1 177	842	0
2013	17 623	0	164	3 230	6 616	3 884	1 615	1 195	916	3
2014	18 643	0	203	3 364	6 915	4 242	1 650	1 315	938	16
2015	19 686	0	236	3 600	7 326	4 503	1 818	1 225	976	2
2016	19 265	0	256	3 575	6 990	4 383	1 767	1 294	998	2
2017	19 969	0	213	3 788	7 126	4 533	1 830	1 461	1 014	4
2018	19 911	0	182	3 995	6 744	4 538	1 967	1 488	997	0
2019	18 952	0	158	3 950	6 322	4 230	1 835	1 416	1 041	0
2020	14 925	0	130	3 274	4 929	3 177	1 451	1 150	814	0

**37. СКЛОПЉЕНИ БРАКОВИ ПРЕМА СТАРОСНОЈ ГРУПИ НЕВЈЕСТЕ И МЛАДОЖЕЊЕ У 2020.**  
*Marriages by age group of bride and groom in 2020*

Старост неvjесте <i>Age of bride (years)</i>	Старост младожење <i>Age of grooms (years)</i>									
	испод 15 <i>Under 15</i>	15-19	20-24	25-29	30-34	35-39	40-44	45-49	50-54	55-59
	испод 15 <i>Under 15</i>	15-19	20-24	25-29	30-34	35-39	40-44	45-49	50-54	55-59
испод 15 <i>Under 15</i>	0	0	0	0	0	0	0	0	0	0
15-19	0	83	42	4	1	0	0	0	0	0
20-24	0	654	2 107	435	56	14	6	0	1	1
25-29	0	268	2 112	2 122	362	57	6	1	0	0
30-34	0	64	683	1 370	837	171	38	10	3	0
35-39	0	14	167	371	510	279	89	16	5	0
40-44	0	1	32	88	150	224	143	54	11	1
45-49	0	0	5	26	40	101	137	105	25	5
50-54	0	0	3	12	14	25	52	101	55	9
55-59	0	0	4	3	6	11	28	43	72	38
60-64	0	0	1	0	0	6	13	30	31	32
65-69	0	0	1	0	0	0	6	6	20	22
70-74	0	0	0	0	0	3	1	4	11	14
75 и више <i>75 and over</i>	0	0	0	0	0	0	1	4	3	11
непознато <i>Unknown</i>	0	0	0	0	0	0	0	0	0	0
<b>Укупно <i>Total</i></b>	<b>0</b>	<b>1 084</b>	<b>5 157</b>	<b>4 431</b>	<b>1 976</b>	<b>891</b>	<b>520</b>	<b>374</b>	<b>237</b>	<b>133</b>

Старост неvjесте <i>Age of bride (years)</i>	Старост младожење <i>Age of grooms (years)</i>					
	60-64	65-69	70-74	75 и више <i>75 and more</i>	непознато <i>Unknown</i>	Укупно <i>Total</i>
	60-64	65-69	70-74	75 и више <i>75 and more</i>	непознато <i>Unknown</i>	Укупно <i>Total</i>
испод 15 <i>Under 15</i>	0	0	0	0	0	0
15-19	0	0	0	0	0	130
20-24	0	0	0	0	0	3 274
25-29	1	0	0	0	0	4 929
30-34	0	1	0	0	0	3 177
35-39	0	0	0	0	0	1 451
40-44	0	1	0	0	0	705
45-49	0	0	1	0	0	445
50-54	3	1	0	0	0	275
55-59	9	0	2	0	0	216
60-64	18	3	2	1	0	137
65-69	21	11	1	0	0	88
70-74	9	5	4	1	0	52
75 и више <i>75 and over</i>	12	5	8	2	0	46
непознато <i>Unknown</i>	0	0	0	0	0	0
<b>Укупно <i>Total</i></b>	<b>73</b>	<b>27</b>	<b>18</b>	<b>4</b>	<b>0</b>	<b>14 925</b>

**Графикон 14. Склопљени бракови према старосној групи нејвесте и младожење у 2020.**  
**Graph 14. Marriage by age group of bride and groom in 2020**

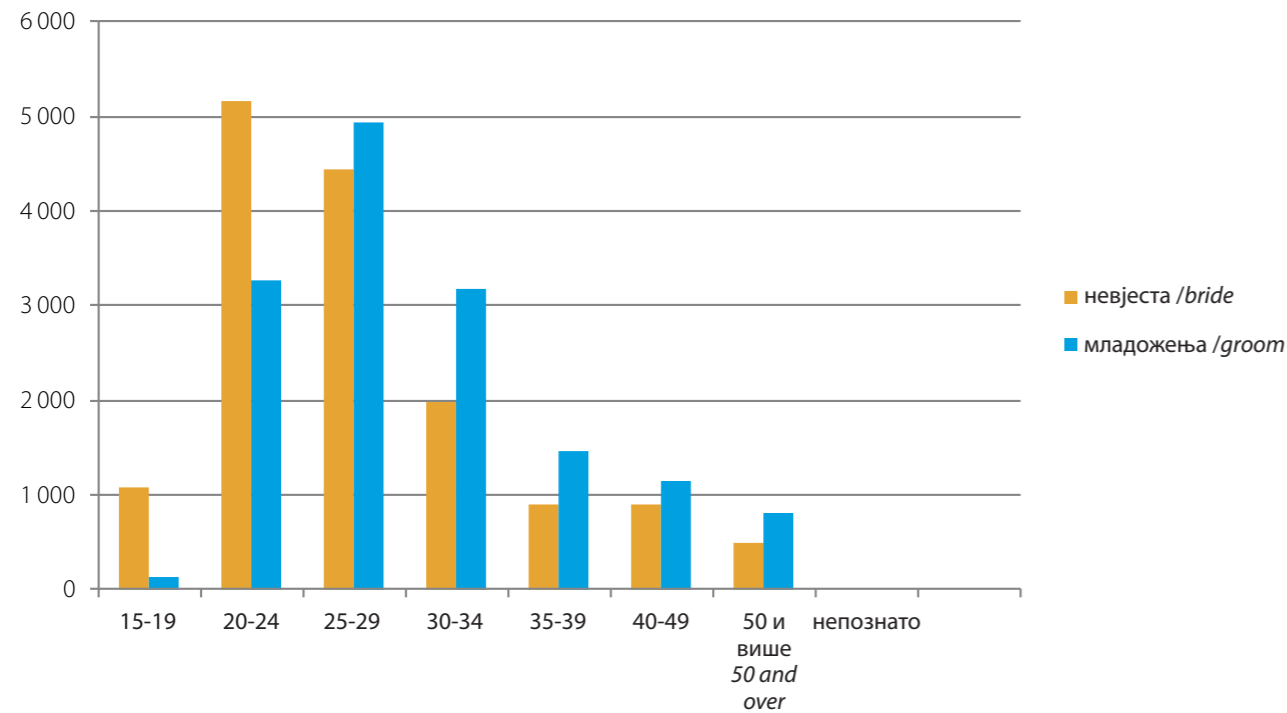

**38. СКЛОПЉЕНИ БРАКОВИ ПРЕМА ПРЕТХОДНОМ БРАЧНОМ СТАЊУ НЕВЈЕСТЕ И МЛАДОЖЕЊЕ У 2020. /Marriages by previous marital status of bride and groom in 2020**

Претходно брачно стање младожење / Previous marital status of groom	Претходно брачно стање нејвесте / Previous marital status of bride				
	Укупно / Total	неудата / Never married	разведена / Divorced	удовица / Widowed	непознато / Unknown
<b>Укупно / Total</b>	<b>14 925</b>	<b>13 188</b>	<b>156</b>	<b>1 581</b>	<b>0</b>
неожењен / Never married	13 214	12 438	51	725	0
разведен / Divorced	195	56	43	96	0
удовац / Widowed	1 516	694	62	760	0
непознато / Unknown	0	0	0	0	0

**39. ПРВИ БРАКОВИ ПО ПОЛУ, СТАРОСТИ И ГОДИНИ РОЂЕЊА У 2020.**  
**First marriages by sex, age and year of birth in 2020**

Старост / Age	Година рођења / Year of birth	Пол / Sex	
		женски / Females	мушки / Males
		Females	Males
14	2006	0	0
	2005	0	0
15	2005	0	0
	2004	0	0
16	2004	9	0
	2003	8	0
17	2003	14	2
	2002	11	1
18	2002	217	11
	2001	167	18
19	2001	333	41
	2000	321	57
20	2000	376	120
	1999	329	105
21	1999	491	210
	1998	392	202
22	1998	523	335
	1997	425	309
23	1997	680	512
	1996	561	429
24	1996	699	554
	1995	567	460
25	1995	714	647
	1994	422	390
26	1994	489	546
	1993	393	396
27	1993	415	481
	1992	361	397
28	1992	442	498
	1991	326	458
29	1991	369	557
	1990	276	417



наставак/continued

Старост	Година рођења	Пол	
		женски	мушки
Age	Year of birth	Sex	
		Females	Males
30	1990	326	474
	1989	207	357
31	1989	221	414
	1988	159	274
32	1988	180	371
	1987	125	243
33	1987	157	299
	1986	108	194
34	1986	118	190
	1985	95	170
35	1985	105	215
	1984	68	134
36	1984	92	152
	1983	65	134
37	1983	77	121
	1982	40	103
38	1982	53	111
	1981	43	83
39	1981	44	76
	1980	35	54
40	1980	48	60
	1979	27	59
41	1979	39	73
	1978	22	52
42	1978	28	52
	1977	18	35
43	1977	28	43
	1976	18	27
44	1976	15	26
	1975	18	21
45	1975	20	28
	1974	14	23
46	1974	24	43
	1973	10	31
47	1973	16	19
	1972	10	19

наставак/continued

Старост	Година рођења	Пол	
		женски	мушки
Age	Year of birth	Sex	
		Females	Males
48	1972	13	22
	1971	16	14
49	1971	16	15
	1970	9	9
50	1970	8	9
	1969	5	18
51	1969	7	14
	1968	8	9
52	1968	7	6
	1967	9	6
53	1967	5	9
	1966	11	8
54	1966	8	8
	1965	3	10
55	1965	3	7
	1964	2	8
56	1964	2	6
	1963	3	7
57	1963	4	9
	1962	3	9
58	1962	3	8
	1961	2	4
59	1961	7	7
	1960	4	5
60 и више 60 and over	1960 и раније and earlier	27	54
Непознато Unknown		0	0
<b>Укупно Total</b>		<b>13 188</b>	<b>13 214</b>

**40. ПРОСЈЕЧНА СТАРОСТ НЕВЈЕСТЕ-МЛАДОЖЕЊЕ ПРИ ЗАКЉУЧЕЊУ ПРВОГ БРАКА**  
*Average age of bride /groom at the time getting first married*

Година	Први бракови		Година	Први бракови	
	Невјеста	Младожења		Невјеста	Младожења
Year	First marriages		Year	First marriages	
	Bride	Groom		Bride	Groom
1996	24,2	27,7	2008	24,9	28,3
1997	24,3	28,0	2009	24,8	28,3
1998	24,3	27,9	2010	25,7	28,9
1999	24,3	27,8	2011	25,9	29,1
2000	24,2	27,8	2012	26,1	29,3
2001	24,2	27,8	2013	26,4	29,6
2002	24,3	27,8	2014	26,4	29,6
2003	24,6	28,1	2015	26,4	29,5
2004	24,5	28,0	2016	26,4	29,4
2005	24,6	28,1	2017	26,6	29,5
2006	24,9	28,3	2018	27,1	29,7
2007	24,9	28,3	2019	26,8	29,5
			2020	26,8	29,6

**Графикон 15. Просјечна старост – први брак**  
*Graph 15. Average age – first marriage*

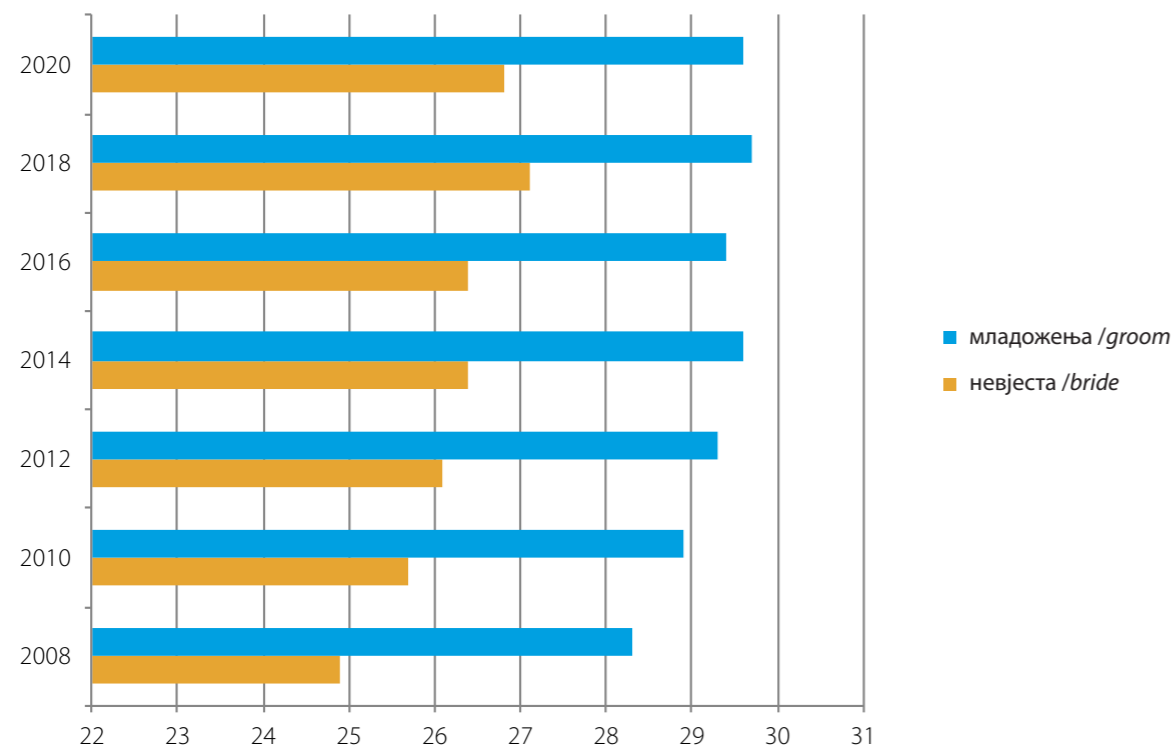

**41. СКЛОПЉЕНИ БРАКОВИ ПО МЈЕСЕЦУ И ДАНУ У 2020.**  
*Marriages by month and day in 2020*

Дан /Day	Мјесец												Укупно /Total
	Month												
	M1	M2	M3	M4	M5	M6	M7	M8	M9	M10	M11	M12	
Д1	1	44	20	15	8	35	21	104	28	40	14	10	340
Д2	3	8	10	10	5	14	33	25	30	49	57	31	275
Д3	89	23	21	20	1	20	62	63	56	150	16	20	541
Д4	64	24	14	54	10	39	124	36	58	13	24	32	492
Д5	9	31	15	1	8	62	10	89	200	28	20	43	516
Д6	29	24	48	18	6	132	32	68	28	16	39	8	448
Д7	13	39	81	5	9	18	34	151	33	15	86	20	504
Д8	46	64	1	26	16	45	19	333	20	31	25	15	641
Д9	17	7	21	13	9	30	21	46	49	65	23	17	318
Д10	70	13	15	42	2	30	68	70	52	172	13	14	561
Д11	58	18	22	66	16	32	44	39	65	15	34	41	450
Д12	11	20	29	3	10	83	26	60	186	30	24	69	551
Д13	30	27	46	16	13	119	25	54	23	18	28	6	405
Д14	14	92	87	9	16	16	19	105	23	36	120	19	556
Д15	26	78	4	27	24	29	47	212	21	65	4	11	548
Д16	20	7	26	18	29	20	37	27	21	65	24	19	313
Д17	37	38	16	24	11	42	97	51	52	137	12	19	536
Д18	43	16	19	76	9	43	181	39	59	16	20	51	572
Д19	4	21	17	1	8	69	39	48	206	24	33	67	537
Д20	32	57	31	16	32	122	42	53	25	10	55	3	478
Д21	15	56	62	10	11	17	25	100	57	20	88	56	517
Д22	17	96	3	17	26	27	65	205	18	32	10	27	543
Д23	24	16	23	14	30	14	45	20	34	49	22	48	339
Д24	42	32	3	18	4	28	109	55	37	128	15	68	539
Д25	77	23	12	14	6	37	189	22	79	16	7	103	585
Д26	8	24	10	3	20	90	28	42	209	33	27	215	709
Д27	29	24	23	10	26	102	42	52	14	26	33	27	408
Д28	12	55	43	6	34	19	23	107	33	16	51	119	518
Д29	18	64	0	9	52	34	52	158	33	18	7	62	507

**42. РАЗВЕДЕНИ БРАКОВИ ПРЕМА СТАРОСНОЈ ГРУПИ ЖЕНЕ**  
*Divorces by age group of wife*

наставка/continued

Дан /Day	Мјесец												Укупно /Total
	Month												
	M1	M2	M3	M4	M5	M6	M7	M8	M9	M10	M11	M12	
Д30	21	0	17	13	90	16	50	32	33	56	32	82	<b>442</b>
Д31	38		2		6		24	38		95		33	<b>236</b>
<b>Укупно Total</b>	<b>917</b>	<b>1 041</b>	<b>741</b>	<b>574</b>	<b>547</b>	<b>1 384</b>	<b>1 633</b>	<b>2 504</b>	<b>1 782</b>	<b>1 484</b>	<b>963</b>	<b>1 355</b>	<b>14 925</b>

Година	Укупно	испод 15	Старост жене / Wife's age							50 и више	непознато
			15-19	20-24	25-29	30-34	35-39	40-49			
									50 and more		
Year	Total	Under 15									
1997	1 835	0	36	217	348	360	310	358	134	72	
1998	1 964	0	25	242	354	386	326	402	179	50	
1999	1 995	0	28	250	343	381	340	415	185	53	
2000	1 929	0	24	245	357	321	312	445	211	14	
2001	2 126	0	26	280	397	372	309	483	245	14	
2002	2 311	0	31	319	442	377	341	507	290	4	
2003	1 918	0	32	280	361	325	307	381	229	3	
2004	1 523	0	20	244	308	262	222	300	165	2	
2005	1 763	0	19	237	376	277	232	381	241	0	
2006	1 659	0	23	235	298	280	217	371	235	0	
2007	1 826	0	20	245	361	331	217	379	273	0	
2008	1 369	0	18	196	271	230	192	286	176	0	
2009	1 402	0	19	191	277	231	207	298	179	0	
2010	1 676	0	27	215	331	294	247	339	222	1	
2011	2 309	0	20	304	460	450	342	444	284	5	
2012	2 294	0	12	273	418	461	332	512	284	2	
2013	2 609	0	18	284	452	506	454	554	338	3	
2014	2 686	0	18	235	480	535	454	578	377	9	
2015	2 963	0	23	271	532	579	474	625	442	17	
2016	2 773	0	28	272	450	518	474	666	359	6	
2017	3 022	0	15	274	491	577	511	687	467	0	
2018	3 091	0	28	287	510	602	497	676	491	0	
2019	2 790	0	19	287	439	491	446	688	420	0	
2020	2 669	0	9	264	391	449	503	670	383	0	

**43. РАЗВЕДЕНИ БРАКОВИ ПРЕМА СТАРОСНОЈ ГРУПИ МУЖА**  
*Divorces by age group of husband*

Година Year	Укупно Total	испод 15 Under 15	Старост мужа / Husband's age							50 и више 50 and more	непознато Unknown
			15-19	20-24	25-29	30-34	35-39	40-49			
1997	1 835	0	4	96	264	378	342	472	216	63	
1998	1 964	0	3	94	285	375	368	515	289	35	
1999	1 995	0	4	109	275	386	363	544	280	34	
2000	1 929	0	4	115	264	355	364	488	325	14	
2001	2 126	0	5	111	314	396	379	543	365	13	
2002	2 311	0	1	119	376	413	390	610	395	7	
2003	1 918	0	3	112	338	337	311	507	307	3	
2004	1 523	0	1	93	254	292	290	367	225	1	
2005	1 763	0	1	111	265	303	310	435	338	0	
2006	1 659	0	4	92	246	285	259	438	335	0	
2007	1 826	0	5	97	283	316	316	442	366	1	
2008	1 369	0	0	79	234	263	218	321	254	0	
2009	1 402	0	0	68	225	267	231	351	260	0	
2010	1 676	0	1	99	245	312	281	396	341	1	
2011	2 309	0	2	124	313	428	448	556	435	3	
2012	2 294	0	2	92	290	440	374	635	456	5	
2013	2 609	0	1	105	354	450	456	738	504	1	
2014	2 686	0	1	90	309	498	473	737	575	3	
2015	2 963	0	0	104	380	521	532	765	657	4	
2016	2 773	0	4	106	325	472	482	795	586	3	
2017	3 022	0	2	105	345	513	549	815	692	1	
2018	3 091	0	3	99	383	552	517	830	707	0	
2019	2 790	0	1	102	300	470	486	771	660	0	
2020	2 669	0	3	83	291	430	458	767	637	0	

**Графикон 16. Разведени бракови према старости жене и мужа у 2020.**  
*Graph 16. Divorces by age wife and husband in 2020*

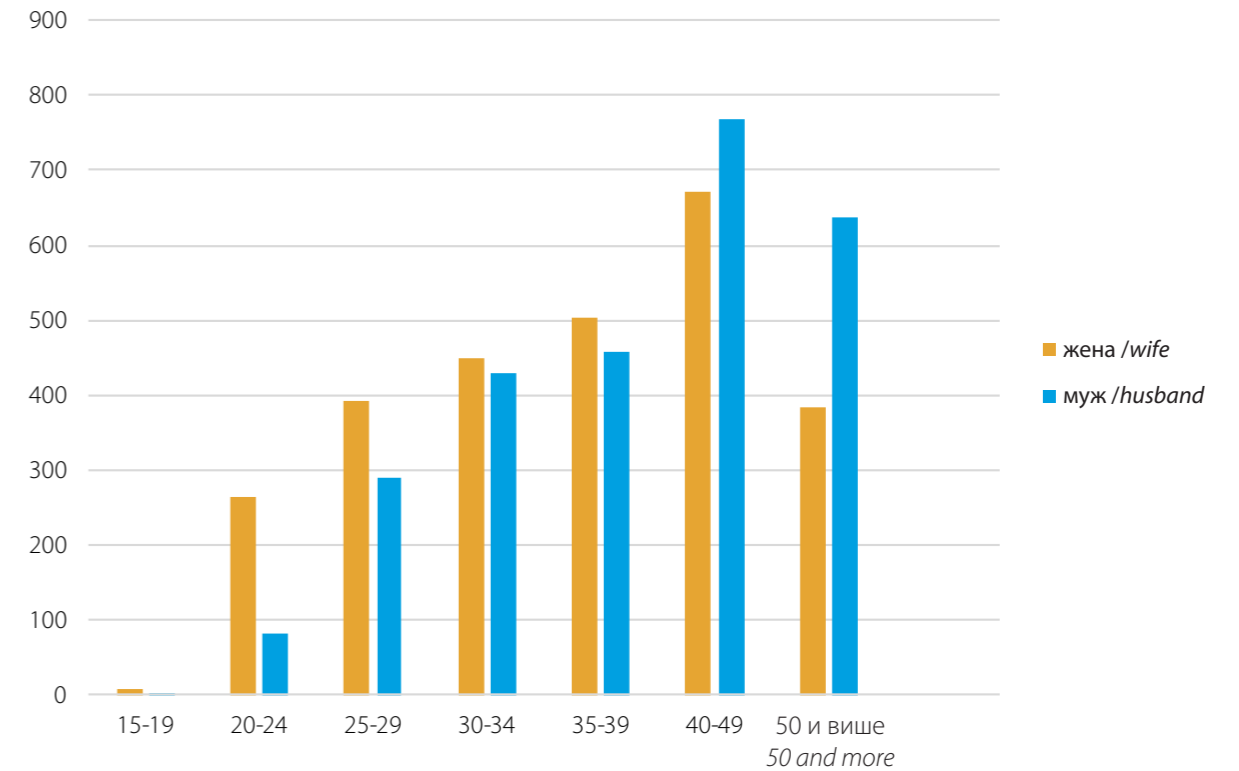

**44. РАЗВЕДЕНИ БРАКОВИ ПРЕМА ТРАЈАЊУ БРАКА И БРОЈУ ИЗДРЖАВАНЕ ДЈЕЦЕ**  
*Divorces by duration of marriage and number of supported children*

Година	Укупно	Трајање брака					Број издржаване дјеце			
		испод 1 године	1-2	3-4	5 и више	непознато	без дјеце	1	2 и више	непознато
Year	Total	Duration of marriage					Number of supported children			
		Under 1 year	1-2	3-4	5 and more	Unknown	No children	1	2 and more	Unknown
1997	1 835	0	4	96	264	378	342	472	216	63
1998	1 964	0	3	94	285	375	368	515	289	35
1999	1 995	0	4	109	275	386	363	544	280	34
2000	1 929	0	4	115	264	355	364	488	325	14
2001	2 126	0	5	111	314	396	379	543	365	13
2002	2 311	0	1	119	376	413	390	610	395	7
2003	1 918	0	3	112	338	337	311	507	307	3
2004	1 523	0	1	93	254	292	290	367	225	1
2005	1 763	0	1	111	265	303	310	435	338	0
2006	1 659	0	4	92	246	285	259	438	335	0
2007	1 826	0	5	97	283	316	316	442	366	1
2008	1 369	0	0	79	234	263	218	321	254	0
2009	1 402	0	0	68	225	267	231	351	260	0
2010	1 676	0	1	99	245	312	281	396	341	1
2011	2 309	0	2	124	313	428	448	556	435	3
2012	2 294	0	2	92	290	440	374	635	456	5
2013	2 609	0	1	105	354	450	456	738	504	1
2014	2 686	0	1	90	309	498	473	737	575	3
2015	2 963	0	0	104	380	521	532	765	657	4
2016	2 773	0	4	106	325	472	482	795	586	3
2017	3 022	0	2	105	345	513	549	815	692	1
2018	3 091	0	3	99	383	552	517	830	707	0
2019	2 790	0	1	102	300	470	486	771	660	0
2020	2 669	0	3	83	291	430	458	767	637	0

**Графикон 17. Разведени бракови према трајању брака**  
*Graph 17. Divorced by duration of marriage*

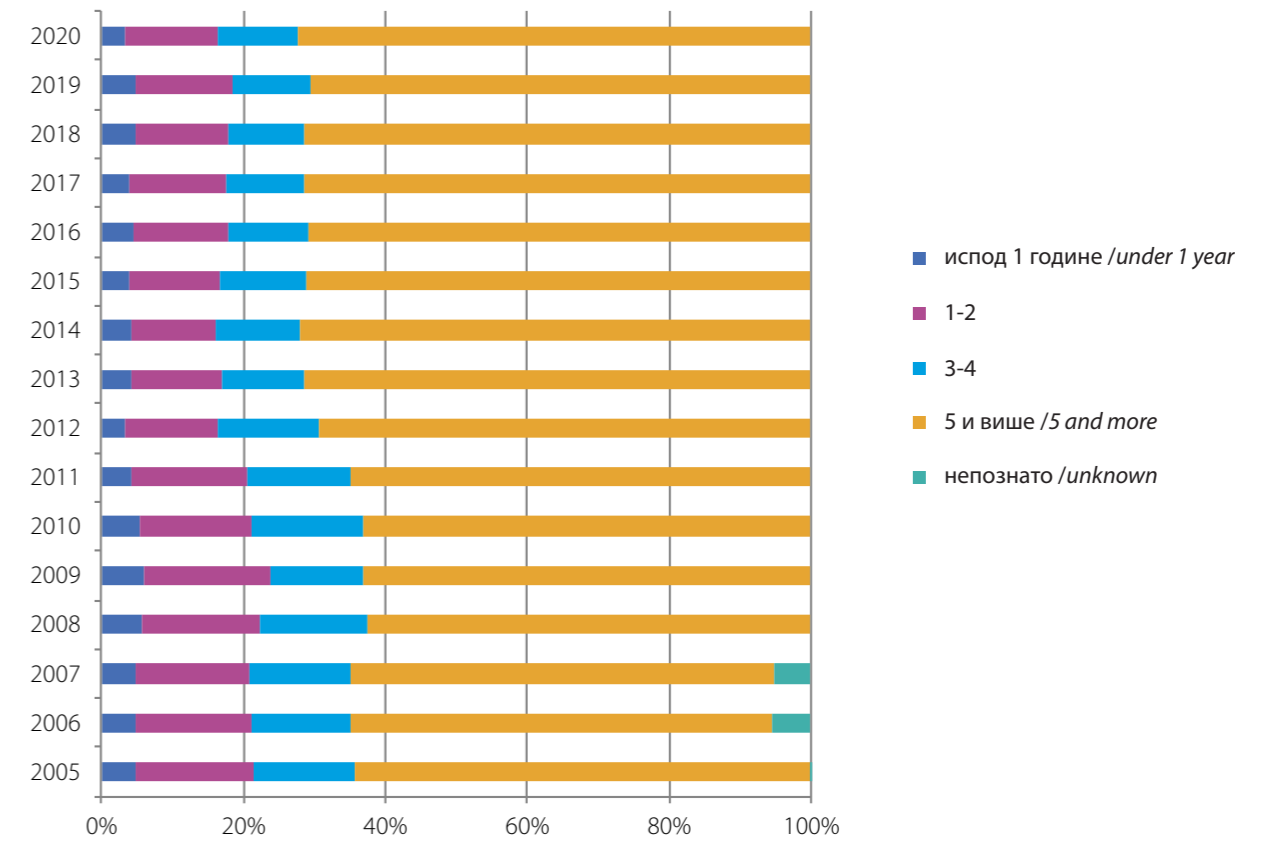

**45. РАЗВЕДЕНИ БРАКОВИ ПРЕМА СТАРОСНОЈ ГРУПИ МУЖА И ЖЕНЕ У 2020.**  
*Divorces by age group of husband and wife in 2020*

Старост мужа <i>Age of husband (years)</i>	Старост жене <i>Age of wife (years)</i>							
	испод 15 <i>Under 15</i>	15-19	20-24	25-29	30-34	35-39	40-44	45-49
испод 15 <i>Under 15</i>	0	0	0	0	0	0	0	0
15-19	0	1	0	0	0	0	0	0
20-24	0	4	64	14	1	1	0	0
25-29	0	3	118	137	24	8	1	0
30-34	0	0	59	154	168	41	6	2
35-39	0	1	13	63	166	178	27	9
40-44	0	0	4	16	67	170	138	13
45-49	0	0	1	5	14	75	147	92
50-54	0	0	1	1	5	16	65	91
55-59	0	0	4	0	4	9	14	37
60-64	0	0	0	1	0	3	5	12
65-69	0	0	0	0	0	1	0	4
70-74	0	0	0	0	0	1	0	4
75 и више <i>75 and more</i>	0	0	0	0	0	0	1	2
Непознато <i>Unknown</i>	0	0	0	0	0	0	0	0
<b>Укупно <i>Total</i></b>	<b>0</b>	<b>9</b>	<b>264</b>	<b>391</b>	<b>449</b>	<b>503</b>	<b>404</b>	<b>266</b>

Старост мужа <i>Age of husband (years)</i>	Старост жене <i>Age of wife (years)</i>						75 и више <i>75 and more</i>	Непознато <i>Unknow</i>	Укупно <i>Total</i>
	50-54	55-59	60-64	65-69	70-74				
испод 15 <i>Under 15</i>	0	0	0	0	0	0	0	<b>0</b>	
15-19	0	0	0	0	0	0	0	<b>1</b>	
20-24	0	0	0	0	0	0	0	<b>84</b>	
25-29	0	0	0	0	0	0	0	<b>291</b>	
30-34	1	0	0	0	0	0	0	<b>431</b>	
35-39	1	0	0	0	0	0	0	<b>458</b>	
40-44	4	0	0	0	0	0	0	<b>412</b>	
45-49	16	2	3	0	0	0	0	<b>355</b>	
50-54	74	15	7	0	0	0	0	<b>275</b>	
55-59	61	31	4	0	1	0	0	<b>165</b>	
60-64	26	30	19	6	0	0	0	<b>102</b>	
65-69	3	16	10	16	1	0	0	<b>51</b>	
70-74	2	1	6	7	3	0	0	<b>24</b>	
75 и више <i>75 and more</i>	4	0	3	3	2	5	0	<b>20</b>	
Непознато <i>Unknown</i>	0	0	0	0	0	0	0	<b>0</b>	
<b>Укупно <i>Total</i></b>	<b>192</b>	<b>95</b>	<b>52</b>	<b>32</b>	<b>7</b>	<b>5</b>	<b>0</b>	<b>2 669</b>	

**46. УНУТРАШЊЕ МИГРАЦИЈЕ У БОСНИ И ХЕРЦЕГОВИНИ**  
*Internal migration in Bosnia and Herzegovina*

Досељени/ одсељени	Старосне групе										
	Укупно	0-4	5-9	10-14	15-19	20-24	25-29	30-34	35-39	40-44	
Immigrants/ emigrants	Age groups										
	Total	0-4	5-9	10-14	15-19	20-24	25-29	30-34	35-39	40-44	
2009	<b>укупно /Total</b>	<b>33 363</b>	<b>535</b>	<b>592</b>	<b>683</b>	<b>2 510</b>	<b>5 377</b>	<b>5 707</b>	<b>3 601</b>	<b>2 426</b>	<b>2 068</b>
	мушки /Male	14 701	291	322	334	919	1 493	2 064	1 639	1 281	1 168
	женски /Female	18 662	244	270	349	1 591	3 884	3 643	1 962	1 145	900
2010	<b>укупно /Total</b>	<b>35 603</b>	<b>693</b>	<b>922</b>	<b>752</b>	<b>2 605</b>	<b>5 424</b>	<b>6 264</b>	<b>3 990</b>	<b>2 518</b>	<b>2 071</b>
	мушки /Male	15 805	364	461	387	1 003	1 609	2 184	1 809	1 281	1 133
	женски /Female	19 798	329	461	365	1 602	3 815	4 080	2 181	1 237	938
2011	<b>укупно /Total</b>	<b>32 401</b>	<b>764</b>	<b>825</b>	<b>670</b>	<b>2 350</b>	<b>5 132</b>	<b>5 933</b>	<b>3 611</b>	<b>2 315</b>	<b>1 809</b>
	мушки /Male	13 857	399	440	344	913	1 439	1 972	1 612	1 124	978
	женски /Female	18 544	365	385	326	1 437	3 693	3 961	1 999	1 191	831
2012	<b>укупно /Total</b>	<b>40 305</b>	<b>781</b>	<b>841</b>	<b>668</b>	<b>2 579</b>	<b>5 712</b>	<b>6 400</b>	<b>4 305</b>	<b>3 162</b>	<b>2 577</b>
	мушки /Male	18 479	374	450	337	1 101	1 901	2 352	1 973	1 677	1 392
	женски /Female	21 826	407	391	331	1 478	3 811	4 048	2 332	1 485	1 185
2013	<b>укупно /Total</b>	<b>33 644</b>	<b>791</b>	<b>974</b>	<b>615</b>	<b>2 415</b>	<b>4 474</b>	<b>5 492</b>	<b>3 869</b>	<b>2 752</b>	<b>1 899</b>
	мушки /Male	14 511	430	493	310	914	1 194	1 853	1 692	1 366	973
	женски /Female	19 133	361	481	305	1 501	3 280	3 639	2 177	1 386	926
2014	<b>укупно /Total</b>	<b>33 851</b>	<b>787</b>	<b>1 032</b>	<b>636</b>	<b>2 565</b>	<b>4 115</b>	<b>5 311</b>	<b>3 975</b>	<b>2 900</b>	<b>2 175</b>
	мушки /Male	14 604	399	538	318	1 003	1 154	1 730	1 730	1 472	1 109
	женски /Female	19 247	388	494	318	1 562	2 961	3 581	2 245	1 428	1 066
2015	<b>укупно /Total</b>	<b>32 831</b>	<b>890</b>	<b>1 007</b>	<b>850</b>	<b>2 801</b>	<b>4 164</b>	<b>5 210</b>	<b>3 675</b>	<b>2 708</b>	<b>1 953</b>
	мушки /Male	14 164	471	546	414	1 128	1 081	1 686	1 567	1 349	1 033
	женски /Female	18 667	419	461	436	1 673	3 083	3 524	2 108	1 359	920
2016	<b>укупно /Total</b>	<b>32 775</b>	<b>937</b>	<b>1 058</b>	<b>740</b>	<b>2 716</b>	<b>4 234</b>	<b>5 088</b>	<b>3 640</b>	<b>2 417</b>	<b>1 893</b>
	мушки /Male	13 788	474	553	354	1 099	1 103	1 648	1 494	1 150	919
	женски /Female	18 987	463	505	386	1 617	3 131	3 440	2 146	1 267	974
2017	<b>укупно /Total</b>	<b>28 521</b>	<b>984</b>	<b>1 027</b>	<b>716</b>	<b>2 263</b>	<b>3 874</b>	<b>4 799</b>	<b>3 257</b>	<b>2 229</b>	<b>1 621</b>
	мушки /Male	11 663	514	531	369	953	977	1 437	1 275	1 018	799
	женски /Female	16 858	470	496	347	1 310	2 897	3 362	1 982	1 211	822

Досељени/ одсељени	Старосне групе									
	45-49	50-54	55-59	60-64	65-69	70-74	75-79	80-84	85+	
Immigrants/ emigrants	Age groups									
	45-49	50-54	55-59	60-64	65-69	70-74	75-79	80-84	85+	
2009	<b>укупно /Total</b>	<b>1 961</b>	<b>1 897</b>	<b>1 851</b>	<b>1 251</b>	<b>991</b>	<b>892</b>	<b>634</b>	<b>290</b>	<b>97</b>
	мушки /Male	1 090	1 011	1 032	672	511	426	295	118	35
	женски /Female	871	886	819	579	480	466	339	172	62
2010	<b>укупно /Total</b>	<b>2 051</b>	<b>2 142</b>	<b>1 859</b>	<b>1 383</b>	<b>934</b>	<b>893</b>	<b>629</b>	<b>368</b>	<b>105</b>
	мушки /Male	1 142	1 204	1 087	750	484	450	271	149	37
	женски /Female	909	938	772	633	450	443	358	219	68
2011	<b>укупно /Total</b>	<b>1 693</b>	<b>1 687</b>	<b>1 613</b>	<b>1 295</b>	<b>778</b>	<b>867</b>	<b>581</b>	<b>349</b>	<b>129</b>
	мушки /Male	895	933	850	701	423	403	256	140	35
	женски /Female	798	754	763	594	355	464	325	209	94
2012	<b>укупно /Total</b>	<b>2 552</b>	<b>2 525</b>	<b>2 542</b>	<b>1 981</b>	<b>1 262</b>	<b>1 083</b>	<b>743</b>	<b>429</b>	<b>163</b>
	мушки /Male	1 395	1 348	1 348	1 043	674	542	325	185	62
	женски /Female	1 157	1 177	1 194	938	588	541	418	244	101
2013	<b>укупно /Total</b>	<b>1 846</b>	<b>1 890</b>	<b>1 978</b>	<b>1 767</b>	<b>1 074</b>	<b>748</b>	<b>593</b>	<b>330</b>	<b>137</b>
	мушки /Male	1 014	1 002	1 032	898	543	367	271	114	45
	женски /Female	832	888	946	869	531	381	322	216	92
2014	<b>укупно /Total</b>	<b>1 877</b>	<b>1 989</b>	<b>2 016</b>	<b>1 788</b>	<b>1 114</b>	<b>529</b>	<b>580</b>	<b>305</b>	<b>157</b>
	мушки /Male	970	1 055	1 014	898	549	236	270	101	58
	женски /Female	907	934	1 002	890	565	293	310	204	99
2015	<b>укупно /Total</b>	<b>1 659</b>	<b>1 703</b>	<b>1 698</b>	<b>1 608</b>	<b>1 141</b>	<b>622</b>	<b>605</b>	<b>366</b>	<b>171</b>
	мушки /Male	900	922	897	797	590	289	275	145	74
	женски /Female	759	781	801	811	551	333	330	221	97
2016	<b>укупно /Total</b>	<b>1 653</b>	<b>1 743</b>	<b>1 723</b>	<b>1 742</b>	<b>1 256</b>	<b>644</b>	<b>644</b>	<b>433</b>	<b>214</b>
	мушки /Male	863	901	872	873	659	294	284	177	71
	женски /Female	790	842	851	869	597	350	360	256	143
2017	<b>укупно /Total</b>	<b>1 253</b>	<b>1 318</b>	<b>1 362</b>	<b>1 285</b>	<b>1 013</b>	<b>487</b>	<b>496</b>	<b>364</b>	<b>173</b>
	мушки /Male	621	688	673	664	514	212	204	147	67
	женски /Female	632	630	689	621	499	275	292	217	106

наставак/continued

Досељени/ одсељени		Старосне групе									
		Укупно	0-4	5-9	10-14	15-19	20-24	25-29	30-34	35-39	40-44
Immigrants/ emigrants		Age groups									
		Total	0-4	5-9	10-14	15-19	20-24	25-29	30-34	35-39	40-44
	<b>укупно /Total</b>	<b>29 379</b>	<b>1 156</b>	<b>1 385</b>	<b>857</b>	<b>2 236</b>	<b>4 027</b>	<b>4 651</b>	<b>3 391</b>	<b>2 408</b>	<b>1 718</b>
2018	мушки /Male	11 768	616	702	432	889	924	1 382	1 274	1 046	837
	женски /Female	17 611	540	683	425	1 347	3 103	3 269	2 117	1 362	881
	<b>укупно /Total</b>	<b>28 523</b>	<b>1 224</b>	<b>1 399</b>	<b>930</b>	<b>2 107</b>	<b>4 079</b>	<b>4 446</b>	<b>3 229</b>	<b>2 391</b>	<b>1 581</b>
2019	мушки /Male	11 442	634	674	448	867	939	1 328	1 242	1 057	775
	женски /Female	17 081	590	725	482	1 240	3 140	3 118	1 987	1 334	806
	<b>укупно /Total</b>	<b>26 405</b>	<b>1 019</b>	<b>1 177</b>	<b>721</b>	<b>1 982</b>	<b>3 767</b>	<b>4 125</b>	<b>3 065</b>	<b>2 223</b>	<b>1 669</b>
2020	мушки /Male	10 793	499	593	368	861	992	1 275	1 251	956	747
	женски /Female	15 612	520	584	353	1 121	2 775	2 850	1 814	1 267	922

Досељени/ одсељени		Старосне групе									
		45-49	50-54	55-59	60-64	65-69	70-74	75-79	80-84	85+	
Immigrants/ emigrants		Age groups									
		45-49	50-54	55-59	60-64	65-69	70-74	75-79	80-84	85+	
	<b>укупно /Total</b>	<b>1 245</b>	<b>1 269</b>	<b>1 302</b>	<b>1 288</b>	<b>981</b>	<b>484</b>	<b>415</b>	<b>370</b>	<b>196</b>	
2018	мушки /Male	610	634	673	631	503	225	172	149	69	
	женски /Female	635	635	629	657	478	259	243	221	127	
	<b>укупно /Total</b>	<b>1 213</b>	<b>1 094</b>	<b>1 165</b>	<b>1 192</b>	<b>1 016</b>	<b>496</b>	<b>407</b>	<b>350</b>	<b>204</b>	
2019	мушки /Male	621	556	597	612	505	214	175	120	78	
	женски /Female	592	538	568	580	511	282	232	230	126	
	<b>укупно /Total</b>	<b>1 162</b>	<b>1 045</b>	<b>1 088</b>	<b>1 100</b>	<b>962</b>	<b>494</b>	<b>332</b>	<b>303</b>	<b>171</b>	
2020	мушки /Male	599	537	549	531	497	225	141	114	58	
	женски /Female	563	508	539	569	465	269	191	189	113	



