

**ТБ 02**

Тематски билтен

*Thematic Bulletin*

ISSN 1840-1066

# ДЕМОГРАФИЈА

## DEMOGRAPHY

# 2018



Босна и Херцеговина  
*Bosnia and Herzegovina*



Агенција за статистику  
Босне и Херцеговине  
*Agency for Statistics of  
Bosnia and Herzegovina*

Сарајево, 2020.

# ДЕМОГРАФИЈА *DEMOGRAPHY* 2018



Босна и Херцеговина  
Bosnia and Herzegovina



Агенција за статистику  
Босне и Херцеговине  
Agency for Statistics of  
Bosnia and Herzegovina

Сарајево /Sarajevo, 2020

**ADMINISTRATIVNA KARTA BOSNE I HERCEGOVINE**  
**ADMINISTRATIVE MAP OF BOSNIA AND HERZEGOVINA**

**Издаје:** Агенција за статистику Босне и Херцеговине  
 Зелених беретки 26, 71000 Сарајево  
 Босна и Херцеговина  
 Телефон: +387 33 91 19 11; Телефакс: +387 33 22 06 22  
 E-mail: bhas@bhas.gov.ba; Интернет страница: www.bhas.gov.ba  
**Published:** Agency for Statistics of Bosnia and Herzegovina  
 Zelenih beretki 26, Sarajevo  
 Bosnia and Herzegovina

**Одговара:** в.д. директора Весна Ћужић  
 Person responsible: Vesna Ćužić, Actg. Dir.

**Податке припремили:** Радослав Ћоровић, Јасна Шкобић и Аида Кондо  
 Data prepared by: Radoslav Ćorović, Jasna Škobić and Aida Kondo

**Лектура:** Сњежана Бадњар  
 Proofreading: Snježana Badnjar

**Дизајн насловнице:** Лејла Ракић Бекић  
 Cover design: Lejla Rakić Bekić

**Техничка припрема:** Лариса Хасанбеговић  
 Pre-press and DTP: Larisa Hasanbegović

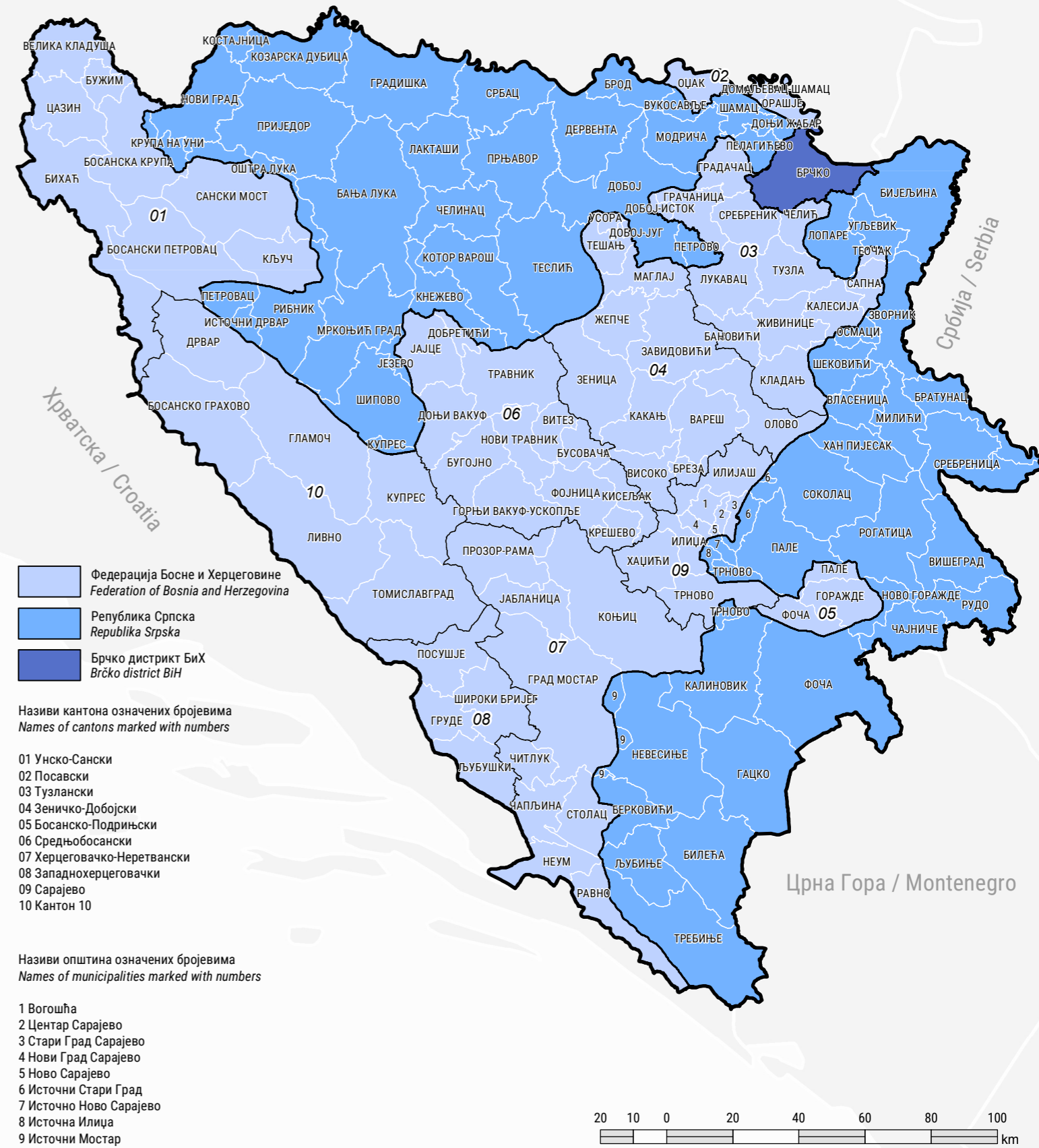

Молимо кориснике Публикације да приликом употребе података обавезно наведу извор.  
 Users are kindly requested to mention data source.

## ОПШТИ ПОДАЦИ О БОСНИ И ХЕРЦЕГОВИНИ

### Службени назив

Босна и Херцеговина (БиХ)

### Географска локација

Босна и Херцеговина се налази на западном дијелу Балканског полуострва.

### Пограничне земље

Србија и Црна Гора на истоку, Република Хрватска на сјеверу, западу и југу.

### Административна подјела

БиХ је подијељена на два ентитета: Федерацију Босне и Херцеговине (ФБиХ), Републику Српску (РС) и Брчко Дистрикт БиХ.

### Ентитетска структура

ФБиХ је административно подијељена на 10 кантона. Кантони су подијељени на општине. На подручју ФБиХ је 79 општина. Република Српска је административно подијељена на 62 општине. Град Брчко је засебна административна јединица - Дистрикт.

### Површина

Босна и Херцеговина укупно покрива 51 209,2 км<sup>2</sup>  
Копно 51 197 км<sup>2</sup>  
Море 12,2 км<sup>2</sup>

### Клима

Претежно континентална, медитеранска на југу

### Структура становника

Бошњаци, Срби и Хрвати и припадници осталих народа

### Главни град

Сарајево

### Службени језици

босански, српски и хрватски (босански и хрватски се пишу латиничним писмом, а српски се пише ћириличним писмом).

### Званична валута

Конвертибилна марка (КМ), (1КМ = 0,511292 Евро)

## GENERAL DATA ABOUT BOSNIA AND HERZEGOVINA

### Official name

Bosnia and Herzegovina (B&H)

### Geographical location

Bosnia and Herzegovina is situated in the west part of the Balkan Peninsula.

### Border countries

Serbia and Montenegro on the east, Republic of Croatia on the north, west and south.

### Administrative distribution

B&H is divided on two entities: Federation of Bosnia and Herzegovina (FB&H) and Republika Srpska (RS) and District Brčko BiH.

### Entity's structure

FB&H is administratively divided on 10 cantons. These cantons are divided into municipalities. There are 79 municipalities in FB&H. The Republika Srpska is administratively divided into 62 municipalities. The city Brčko is a separated administrative unit - District.

### Surface

Bosnia and Herzegovina covers totally 51 209,2 km<sup>2</sup>  
Land 51 197 km<sup>2</sup>  
Sea 12,2 km<sup>2</sup>

### Clime

In the majority continental, mediterranean on south

### The structure of population

Bosniacs, Serbs, Croats, and other participants of others nations

### Capital city

Sarajevo

### Official languages

Bosnian, Serbian and Croatian (Bosnian, and Croatian are written on Alphabet, and Serbian are written on Cyrillic).

### Official value

Convertible mark (KM), (1KM = 0,511292 Euro)



## ПРЕДГОВОР

Билтен о становништву је публикација Агенције за статистику Босне и Херцеговине, која на свеобухватан начин приказује службене статистичке податке о становништву за ниво Босне и Херцеговине.

Према Закону о статистици БиХ ("Службени лист БиХ", број 26/04 и 42/04) Агенција за статистику БиХ надлежна је да у складу са међународно прихваћеном методологијом израђује и објављује статистичке податке за Босну и Херцеговину, а на основу података завода за статистику ентитета, Брчко Дистрикта БиХ и других институција на нивоу БиХ.

Изражавамо захвалност Федералном заводу за статистику, Републичком заводу за статистику Републике Српске и Брчко Дистрикту БиХ који су омогућили Агенцији за статистику БиХ да на основу њихових статистичких података припреми ову публикацију.

На свим примједбама и сугестијама за побољшање слједећег Билтена, Агенција за статистику ће бити захвална.

в.д. директора Весна Ћужић

## FOREWORD

*Demographic Statistics Bulletin is a publication of the Agency for Statistics of Bosnia and Herzegovina that contains a comprehensive overview of official statistical data on the population for the territory of the Bosnia and Herzegovina.*

*According to the Statistical Law of Bosnia and Herzegovina ("Official Gazette B&H", number 26/04 and 42/04) the Agency for Statistics of Bosnia and Herzegovina is in charge "of the production and publishing, of aggregated statistics for Bosnia and Herzegovina in accordance with the International accepted methodology, based on data submitted by the Entity Statistical Institutes".*

*We would like to take this opportunity to express our gratitude to the Institute of Statistics of the Federation of Bosnia and Herzegovina, the Republic Institute of Statistics of the Republika Srpska and the District Brčko BiH who provided data for this publication.*

*All suggestions by users of statistical data, which lead to further improvement of this publication, will be gratefully accepted.*

*Vesna Ćužić, Actg. Dir.*

МЕТОДОЛОШКА ОБЈАШЊЕЊА .....	11
NOTES ON METHODOLOGY.....	11
ТАБЕЛЕ И ГРАФИКОНИ.....	15
TABLES AND GRAPHS.....	15
1. Становништво Босне и Херцеговине, према пописима .....	17
Population of Bosnia and Herzegovina according to Censuses .....	17
2. Становништво Босне и Херцеговине према старости и полу, према пописима .....	18
Population of Bosnia and Herzegovina according to age and sex, by Censuses .....	18
3. Структура становништва Босне и Херцеговине према старосним групама и полу, према пописима 1971-1991 .....	19
Population structure of Bosnia and Herzegovina according to age groups and sex, by Censuses 1971-1991 .....	19
4. Становништво Босне и Херцеговине према појединачним годинама старости и полу, према попису 2013 .....	20
Population of Bosnia and Herzegovina by age and sex, by Census 2013.....	20
5. Просјечна старост становништва, према пописима .....	22
Average age of population, by Censuses.....	22
6. Домаћинства према броју чланова, према пописима .....	23
Households grouped according to number of members, by Censuses .....	23
Графикон 1: Домаћинства према броју чланова, према пописима .....	23
Graph 1: Households grouped according to numbers of members, by Censuses .....	23
7. Женско становништво БиХ старо 15 и више година према укупном броју живорођене дјеце, према попису 2013 .....	24
Female population of Bosnia and Herzegovina aged 15 and over by number of live births, by Census 2013 .....	24
8. Становништво БиХ старо 15 и више година према законском брачном стању и полу, према попису 2013 .....	25
Population of Bosnia and Herzegovina aged 15 and over by marital status and sex, by Census 2013 .....	25
9. Становништво - процјена средином године и природно кретање .....	26
Population - mid-year estimate and natural change.....	26
Графикон 2: Природно кретање становништва .....	28
Graph 2: Population natural change.....	28
10. Стопе природног кретања становништва .....	29
Population natural change rates.....	29
Графикон 3: Стопе природног кретања становништва .....	30
Graph 3: Population natural change rates.....	30
11. Живорођени према старости мајке.....	31
Live births by mother's age.....	31
12. Структура живорођених према старости мајке (у %).....	32
Distribution of live births by mother's age (%) .....	32
13. Живорођени према старости и години рођења мајке и реду рођења у 2018 .....	33
Live births by order, age and year of birth of the mother in 2018.....	33
14. Просјечна старост мајке према реду рођења живорођене дјеце .....	36
Average mother's age by birth order of live births.....	36
Графикон 4: Просјечна старост мајке према реду рођења живорођене дјеце.....	37
Graph 4: Average mother's age by birth order of live births.....	37
15. Живорођени према полу, старости и години рођења мајке у 2018 .....	38
Live births by sex, age and year of birth of the mother in 2018.....	38
16. Стопе фертилитета .....	40
Fertility rates .....	40
Графикон 5: Специфичне стопе фертилитета .....	41
Graph 5: Age-specific fertility rates .....	41
17. Живорођени по реду рођења .....	42
Live births by order .....	42
18. Структура живорођених по реду рођења (%).....	43
Distribution of live births by order.....	43
Графикон 6: Структура живорођених по реду рођења .....	44
Graph 6: Distribution of live births by order.....	44
19. Живорођени према брачном статусу, старости и години рођења мајке у 2018 .....	45
Live births by marital status, age and year of birth of the mother in 2018 .....	45
20. Живорођени према школској спреми мајке и оца у 2018.....	48
Live births by educational attainment of mother and father in 2018 .....	48
21. Живорођени према мјесецу рођења и дану у 2018 .....	49
Live births by month and day in 2018 .....	49
22. Мртворођени према полу и стопе мртворођених .....	50
Stillbirths by sex, stillbirths rates.....	50
Графикон 7: Мртворођена дјеца према полу.....	51
Graph 7: Stillbirths children by sex .....	51
Графикон 8: Стопе мртворођених.....	51
Graph 8: Stillbirths rates .....	51
23. Мртворођени према старости мајке и реду рођења мртворођене дјеце у 2018 .....	52
Stillbirths by age of mother and total birth order in 2018.....	52

24. Умрли по полу и мјесту смрти.....	53
Death by sex and place of death .....	53
25. Умрли по старости и полу.....	54
Deaths by age and sex .....	54
26. Просјечна старост умрлих лица .....	58
Average age of deaths.....	58
Графикон 9: Просјечна старост умрлих лица .....	59
Graph 9: Average age of deaths.....	59
27. Умрли према полу, старости и години рођења у 2018.....	60
Deaths by sex, age and year of birth in 2018.....	60
28. Умрли по узроку смрти и полу према старости у 2018.....	68
Deaths by cause of death and sex by age in 2018.....	68
29. Умрла дојенчад по узроку смрти и полу према старости у 2018 .....	74
Infant deaths by cause of death and sex by age in 2018 .....	74
30. Умрла дојенчад према старости и полу у 2018 .....	76
Infant deaths by age and sex in 2018 .....	76
31. Структура умрле дојенчади по старости и полу .....	77
Distribution % -Infant deaths by age and sex .....	77
Графикон 10: Структура умрле дојенчади по старости и полу у 2018 .....	79
Graph 10: Distribution % -Infant deaths by age and sex in 2018 .....	79
32. Насилне смрти према врсти и полу .....	80
Violent deaths by type and sex.....	80
Графикон 11: Насилне смрти према полу .....	81
Graph 11: Violent deaths by sex.....	81
Графикон 12: Насилне смрти према врсти .....	82
Graph 12: Violent deaths by type.....	82
Графикон 13: Насилне смрти према врсти и полу .....	82
Graph 13: Violent deaths by type and sex .....	82
33. Умрли по мјесецу и дану у 2018.....	83
Stillbirths by month and day in 2018.....	83
34. Умрли према школској спреми, старости и полу у 2018 .....	84
Deaths by educational attainment, age and sex in 2018.....	84
35. Склопљени бракови према старости невесте .....	88
Marriages by bride's age.....	88
36. Склопљени бракови према старости младожење.....	89
Marriages by groom's age.....	89
37. Склопљени бракови према старости невесте и младожење у 2018.....	90
Marriages by bride's and groom's age in 2018.....	90
Графикон 14: Склопљени бракови према старости невесте и младожење у 2018 .....	92
Graph 14: Marriage by bride's and groom's age in 2018 .....	92
38. Склопљени бракови према претходном брачном статусу невесте и младожење у 2018 .....	92
Marriages by previous marital status of bride and groom in 2018.....	92
39. Први бракови по полу, старости и години рођења у 2018.....	93
First marriages by sex, age and year of birth in 2018 .....	93
40. Просјечна старост невесте /младожење при закључењу првог брака .....	96
Average age of bride-groom at the time getting first married.....	96
Графикон 15: Просјечна старост - први брак .....	96
Graph 15: Average age - first marriage .....	96
41. Склопљени бракови по мјесецима и данима у 2018 .....	97
Marriages by month and day in 2018 .....	97
42. Разведени бракови према старости жене.....	99
Divorces by wife's age.....	99
43. Разведени бракови према старости мужа .....	100
Divorces by husband's age.....	100
Графикон 16: Разведени бракови према старости жене и мужа у 2018.....	101
Graph 16: Divorces by age wife and husband in 2018 .....	101
44. Разведени бракови према трајању брака и броју издржаване дјеце.....	102
Divorces by duration of marriage and number of supported children .....	102
Графикон 17: Разведени бракови према трајању брака .....	103
Graph 17: Divorces by duration of marriage .....	103
45. Разведени бракови према групама старости мужа и жене у 2018.....	104
Divorces by age group of husband and wife in 2018.....	104
46. Унутрашње миграције у Босни и Херцеговини .....	106
Internal migration in Bosnia and Herzegovina.....	106

## МЕТОДОЛОШКА ОБЈАШЊЕЊА

### Извори и методе прикупљања података

Подаци о становништву и домаћинствима прикупљају се пописима сваких десет година према јединственој методологији на целокупном подручју Босне и Херцеговине.

## ДЕФИНИЦИЈЕ

### Подаци из пописа

У Попису 2013. године по први пут је за утврђивање укупног броја становништва примјењен концепт „уобичајеног становништва“. По овом концепту лице се сматра становником оног мјеста у којем само (у случају самачког домаћинства) или с члановима свог домаћинства проводи највећи дио свог времена, односно дневни одмор, независно од тога гдје има пријављено пребивалиште. Тиме су у укупно становништво одређеног мјеста укључена лица која су у том мјесту живјела непрекидно најмање годину дана прије критичног момента Пописа, као и лица која су у том моменту живјела краће од 12 мјесеци с намјером да у том мјесту остану најмање годину дана.

**Домаћинством** се сматра свака породична или друга заједница лица (вишечлано домаћинство), тј. група од два или више лица која заједно заузимају цијелу стамбену јединицу или њен дио и обезбјеђују себи храну, а могуће и остале потрепштине за живот. Чланови ове групе могу удруживати своје приходе у мањој или већој мјери. Домаћинством се сматра и свако лице које живи само („самачко домаћинство“), тј. лице које живи само у посебној стамбеној јединици или које заузима, као станар, посебну собу (или собе) у некој стамбеној јединици, али ни са једним станаром те стамбене јединице заједнички не чини дио вишечланог домаћинства.

Подаци према старости исказују се према навршеним годинама живота. Свака група старости обухвата лица које су навршила године живота унутар граница интервала. Тако су нпр. у групи 10-14 година обухваћена лица која имају 10 и више година, али још нису навршила 15 година живота.

Подаци о становништву према законском брачном статусу су прикупљени на основу изјаве лица о њиховом формално-правном брачном статусу. У Попису 2013. године први пут су прикупљени и подаци о лицима која живе у неформалној заједници.

## NOTES ON METHODOLOGY

### Sources and methods of data collection

The data on population and households have been collected by Census every ten years and by unified methodology on all areas of B&H.

## DEFINITIONS

### The data of the population census

In the 2013 Census, the concept of “usual residents” was applied for the first time in order to determine the total number of population. Under this concept, a person shall be considered as a resident of the place at which s/he alone (in the case of a oneperson household) or with members of her/his household spends most of time, that is, daily rest, irrespective of where the person's place of residence is registered. Therefore, the total population of a certain place includes persons who lived in that place for a continuous period of at least one year prior to the Census Critical Moment, and persons who at that particular moment lived there less than 12 months but intend to stay at that place for at least one year.

**A household** shall be any family or other group of persons (“multi-person household”), that is, a group of two or more persons who combine to occupy the whole or a part of a housing unit and to provide themselves with food and possibly other essentials for living. A household shall also be any person who lives alone (“one-person household”), that is, a person who lives alone in a separate housing unit or who occupies, as a lodger, a separate room (or rooms) in a housing unit, but does not join with any of the other occupants of that housing unit to form a part of a multi-person household.

Data by age are expressed by completed years of age. Each age group includes persons who turned the years put as the limits of one interval. For example, the age group of 10-14 years includes all persons who have reached 10 years and more, but have not yet turned 15.

Population data concerning the legal marital status were obtained based on the persons' statements on their formal marital status.



Према формално-правном критеријуму, становништво старо 15 и више година је разврстано према брачном статусу у четири категорије: никад ожењен/удата, ожењен/удата, разведен/разведена и удовац/удовица.

„**Никад ожењеним/удатим**“ се сматрају сва лица која никад нису склопила брак према важећим законским прописима.

„**Ожењеним/удатим**“ се сматрају лица која су закључила брак према важећим законским прописима и сваки брак уписан у матичну књигу вјенчаних. Уколико је лице брак склопило само у цркви или џамији, не сматра се ожењеним/удатом.

„**Разведеним**“ се сматрају лица чији је брак разведен правоснажном пресудом надлежног суда.

„**Удовцима/удовицама**“ се сматрају лица чија је брачна заједница престала смрћу једног од супружника, односно проглашењем несталог брачног супружника умрлим.

#### Витална статистика

**Живорођеним** се дјететом сматра свако дијете које приликом рођења дише и показује друге знакове живота, као што су куцање срца, пулсирање пупчане врпце и несумљиво кретање вољних мишића. Ако дијете убрзо након порођа умре, најприје се региструје као живорођено, а затим као умрло дојенче.

Од 2001. године према препорукама Скупштине Свјетске здравствене организације и Међународног удружења гинеколога (ФИГО) **мртворођеним** се сматра дијете рођено, односно извађено из тијела мајке без икаквих знакова живота, тј. ако није дисало нити показивало неки други знак живота, а ношено је дуже од 22 седмице (приближно 6 мјесеци) и које има порођајну тежину 500 гр и више. Избацивање мртвог плода који је ношен мање од 22 седмице, сматра се побачајем (абортусом), без обзира на то да ли је ријеч о природном или намјерном прекиду трудноће, и не региструје се у матичним књигама, нити су ти подаци исказани у укупном броју мртворођених.

У статистици умрлих јединица посматрања је свако умрло лице.

**Умрли** је свако живорођено лице код којег је наступио трајни престанак свих виталних функција које започињу рођењем без могућности поновног оживљавања. Овдје нису укључени мртворођени.

**Умрлом дојенчади** сматрају се дјеца која су умрла прије навршене прве године живота.

У статистици склопљених бракова јединица посматрања је сваки законито склопљен брак, а код статистике развода бракова сваки брак који је правоснажном пресудом надлежног суда разведен, поништен односно проглашен неважећим.

*According to formal criteria, population aged 15 and over have been grouped by marital status into four categories: never married, married, divorced and widower/widow.*

**Never married** refers to persons who have never entered into marriage under the applicable legal regulations.

**Married** refers to persons who entered into marriage under the applicable legal regulations and any marriage entered into the register of marriages. If a person got married in a church or mosque only, such person shall not be considered to be married.

**Divorced** refers to persons whose marriage has been divorced by a binding judgement of a court having jurisdiction thereof.

**Widower/Widow** refers to persons whose marriage ended by the death of one of the spouses, that is, by declaring a missing spouse dead.

#### Vital statistics

**Live birth** is the complete expulsion or extraction from its mother of a product of conception, which, after such separation, breaths or shows any other evidence of life such as beating of the heart, pulsation of the umbilical cord, or definite movements of voluntary muscles. If a product of such a births dies, it is first registered as live-born and then as died.

*As of 2001 following the recommendations of the World Health Assembly and the International Federation of Gynecology and Obstetrics (FIGO), a stillborn child is considered a child born or taken out from mother's body who exhibits no signs of life (not breathing, not moving, no heartbeat) where pregnancy has lasted more than 22 weeks (approximately 6 lunar months) and weight at childbirth has been 500 gr. or more. Expulsion of a dead fetus carried less than 22 weeks considered a miscarriage (abortion), irrespective of whether natural or artificial. These cases are not registered in population registers, nor shown in the tables on stillborn.*

*In statistics of deaths the unit of observation is every deceased person.*

**A dead person** is every live-born person in which there is a permanent disappearance of all evidence of life at any time after live birth has taken place, without capability of resuscitation. Stillbirths are not included here.

**Dead infants** are considered children who died under one year of age.

*In statistics of marriages the unit of observation is every marriage that is recognised by law. In statistics of divorces the unit of observation is every marriage that is dissolved or cancelled by a valid decision of the municipal court in charge.*

**Ред рођења дјетета** За одређивање реда рођења узимају се у обзир сва дјеца коју је мајка родила, укључујући дакле, и мртворођену дјецу, без обзира да ли су рођена у браку или ван брака.

**Стручна помоћ** код рођења је помоћ доктора медицине или дипломиране бабице. Да би се добио укупан број рођених са стручном помоћи, треба сабрати рођене у здравственој установи и рођене “на другом мјесту” са стручном помоћи.

**Мјесто и утврђивање смрти** По овом обиљежју разврстана су умрла лица, према томе да ли је смрт наступила у здравственој установи или на другом мјесту (у стану, пољу, итд.). Ако је смрт наступила у здравственој установи, уједно се сматра да је смрт утврдио лекар, а ако је смрт наступила ван здравствене установе, онда се умрли разврставају још и према томе да ли је смрт утврдио лекар или неко друго лице.

**Миграција** представља просторну покретљивост становништва.

**Мигрант** је лице које учествује у процесу просторне покретљивости становништва (досељеник, одсељеник).

**Унутрашња миграција** представља пресељење лица унутар територије Босне и Херцеговине, пратећи при том мјесто из којег је лице одјавило пребивалиште, као и мјесто новог пребивалишта.

**Пребивалиште** је општина или дистрикт у којем се држављанин настани с намјером да тамо стално живи (Сл.гласник БиХ број 32/01; члан 3 тачка 7).

**Старост мигранта** представља се као број навршених година живота у тренутку његовог пресељења. Свака старосна кохорта обухвата лица која су навршила године живота у границама интервала.

#### Поступак израде основних демографских показатеља

**Општа стопа наталитета** представља однос између броја живорођених и процијењеног броја становника, рачунато на 1000 становника.

**Општа стопа морталитета** представља однос између броја умрлих и процијењеног броја становника, рачунато на 1000 становника.

**Општа стопа природног прираштаја** представља разлику између стопе наталитета и стопе морталитета за годину посматрања.

**Стопа смртности дојенчади** представља однос између броја умрле дојенчади и броја живорођених исте године, рачунато на 1000 живорођених.

**Стопа нупцијалитета** представља однос између броја склопљених бракова у току једногодишњег периода и процијењеног броја становника, рачунато на 1000 становника.

**Birth order** In establishing birth order all children are taken into account (live births and stillbirths), irrespective of whether born in or out of wedlock.

**Medical assistance** at birth is the assistance by a medical doctor or a qualified midwife. The total data of live births with medical assistance includes the number of children born in medical facility and those born in “in some other place” but with medical assistance.

**Place of death and establishing of death** By this characteristic, the deceased person are classified in consideration of whether the person died in health institution or some other place (house, field, etc). If the place of death is health institution it is considered that death is established by a physician. If place of death is some other place then are dead persons classified by whether of death was established by physician or some other person.

**Migration** represents spatial mobility of population.

**Migrant** is a person which participates in the process of spatial mobility of population.

**Internal migration** is relocation of persons within the territory of Bosnia and Herzegovina, thus considering the place of deregistration as well as new place of residence.

**The municipality or district** in which a citizen is placed with the purpose of permanent living is considered as a permanent residence. (The Official Gazette of B&H, No 32/01, article 3, point 7).

**Age of migrants** is presented as an age reached at the moment of migration. Each age group includes persons who reached the age within limits of an interval.

#### Procedure of making basic demographic indicators

**General natality rate** is the ratio between the number of live-born children and the estimated number of inhabitants per 1000 population.

**General mortality rate** is the ratio between a number of dead and an estimated number of inhabitants per 1000 population.

**General rate of natural increase** is the difference between the natality and mortality rates in a given year.

**Infant mortality rate** is the ratio between the number of dead infants and the number of live-born children in a given year per 1000 population.

**Marriage rate** is the relation between the number of marriage in one year period and the estimated number of inhabitants per 1000 population.

**Стопа диворцијалитета** представља однос између броја разведених бракова у току једногодишњег периода и процијењеног броја становника, рачунато на 1000 становника.

Основни материјал статистике природног кретања становништва припрема се и обрађује у Федералном заводу за статистику Федерације БиХ, Републичком заводу за статистику Републике Српске и Брчко Дистрикта БиХ.

**Divorce rate** is the relation between the number of divorces in one year period and the estimated number of inhabitants per 1000 population.

Basic material on demographics statistics is being prepared and processed in the Entity Statistical Institutes and District Brcko.

## ТАБЕЛЕ И ГРАФИКОНИ TABLES AND GRAPHS

**1. СТАНОВНИШТВО БОСНЕ И ХЕРЦЕГОВИНЕ ПО ПОПИСИМА**  
*Population of Bosnia and Herzegovina according to Censuses*

Година пописа	Површина, км <sup>2</sup>	Становништво			Број домаћинстава	Становници на 1 км <sup>2</sup>
		Укупно	жене	мушкарци		
Year of censuses	Area, km <sup>2</sup>	Population			Number of households	Population density per km <sup>2</sup>
		Total	Women	Men		
1879	51.246	1.158.440	550.651	607.789	...	22,6
1885	51.246	1.336.091	631.066	705.025	226.699	26,1
1895	51.246	1.568.092	739.902	828.190	257.493	30,6
1910	51.200	1.898.044	903.192	994.852	310.339	37,1
1921	51.200	1.890.440	924.231	966.209	...	36,9
1931	51.564	2.323.555	1.138.515	1.185.040	398.238	45,1
1948	51.189	2.564.308	1.327.376	1.236.932	498.116	50,1
1953	51.221	2.847.459	1.461.900	1.385.559	565.212	55,6
1961	51.197	3.277.948	1.678.283	1.599.665	706.107	64,0
1971	51.197	3.746.111	1.911.511	1.834.600	848.545	73,2
1981	51.197	4.124.256	2.073.343	2.050.913	1.030.689	80,6
1991	51.197	4.377.033	2.193.238	2.183.795	1.207.098	85,5
2013	51.197	3.531.159	1.798.889	1.732.270	1.155.736	69,0



**2. СТАНОВНИШТВО БОСНЕ И ХЕРЦЕГОВИНЕ ПРЕМА СТАРОСТИ И ПОЛУ, ПО ПОПИСИМА 1971-1991. /Population of Bosnia and Herzegovina according to age and sex, by Censuses 1971-1991**

Старост Years	1971.			1981.			1991.		
	Укупно	жене	мушкарци	Укупно	жене	мушкарци	Укупно	жене	мушкарци
	Total	Women	Men	Total	Women	Men	Total	Women	Men
УКУПНО TOTAL	3.746.111	1.911.511	1.834.600	4.124.256	2.073.343	2.050.913	4.377.033	2.193.238	2.183.795
0-4	405.505	198.376	207.129	365.332	178.838	186.494	332.422	161.887	170.535
5-9	442.665	216.939	225.726	375.765	183.481	192.284	347.379	169.391	177.988
10-14	442.199	217.133	225.066	393.024	191.711	201.313	347.590	169.658	177.932
15-19	411.387	202.172	209.215	433.304	210.898	222.406	360.008	174.716	185.292
20-24	319.317	157.244	162.073	404.751	193.651	211.100	359.991	171.267	188.724
25-29	225.727	116.003	109.724	357.773	173.043	184.730	371.776	177.735	194.041
30-34	289.810	148.858	140.952	294.502	144.324	150.178	361.854	175.211	186.643
35-39	280.482	141.447	139.035	216.718	109.307	107.411	334.569	162.545	172.024
40-44	243.016	124.235	118.781	280.137	141.287	138.850	276.412	136.979	139.433
45-49	166.241	96.224	70.017	267.657	134.041	133.616	201.165	102.172	98.993
50-54	101.840	60.771	41.069	230.515	118.016	112.499	257.382	132.002	125.380
55-59	114.629	65.801	48.828	154.374	90.513	63.861	241.011	124.092	116.919
60-64	112.727	59.640	53.087	90.131	54.766	35.365	198.647	105.723	92.924
65-69	79.808	42.218	37.590	92.274	54.352	37.922	124.752	76.650	48.102
70-74	53.549	30.413	23.136	77.597	42.853	34.744	62.922	40.029	22.893
75 +	42.986	26.820	16.166	80.495	47.195	33.300	96.691	59.434	37.257
Непознато Unknown	14.223	7.217	7.006	9.907	5.067	4.840	102.462	53.747	48.715

**3. СТРУКТУРА СТАНОВНИШТВА БОСНЕ И ХЕРЦЕГОВИНЕ ПРЕМА СТАРОСНИМ ГРУПАМА И ПОЛУ, ПО ПОПИСИМА 1971-1991. /Population structure of Bosnia and Herzegovina according to age groups and sex, by Censuses 1971-1991**

Старост Years	1971.			1981.			1991.		
	Укупно	жене	мушкарци	Укупно	жене	мушкарци	Укупно	жене	мушкарци
	Структура у %								
Years	Total	Women	Men	Total	Women	Men	Total	Women	Men
Structure in %									
УКУПНО TOTAL	100,0	100,0	100,0	100,0	100,0	100,0	100,0	100,0	100,0
0-14	34,4	33,1	35,9	27,5	26,7	28,3	23,5	22,8	24,1
15-64	60,5	61,3	59,5	66,2	66,1	66,3	67,7	66,7	68,7
65+	4,7	5,2	4,2	6,1	7,0	5,2	6,5	8,0	5,0
Непознато Unknown	0,4	0,4	0,4	0,2	0,2	0,2	2,3	2,5	2,2

**4. СТАНОВНИШТВО БОСНЕ И ХЕРЦЕГОВИНЕ ПРЕМА ПОЈЕДИНАЧНИМ ГОДИНАМА СТАРОСТИ И ПОЛУ ПРЕМА ПОПИСУ 2013. /Population of Bosnia and Herzegovina by age and sex by Census 2013**

Старост	Укупно	Мушко	Женско
Age	total	male	female
0	32.986	16.903	16.083
1	34.294	17.554	16.740
2	34.389	17.702	16.687
3	35.874	18.414	17.460
4	36.521	18.869	17.652
5	36.166	18.628	17.538
6	34.919	17.919	17.000
7	34.943	17.840	17.103
8	35.451	18.233	17.218
9	35.501	18.261	17.240
10	36.453	18.852	17.601
11	36.775	18.927	17.848
12	38.596	19.792	18.804
13	39.456	20.142	19.314
14	41.395	20.940	20.455
15	45.564	23.451	22.113
16	52.015	26.860	25.155
17	51.403	26.386	25.017
18	50.311	25.720	24.591
19	43.449	22.483	20.966
20	38.825	20.046	18.779
21	44.354	22.471	21.883
22	48.403	24.919	23.484
23	48.196	24.879	23.317
24	48.278	24.568	23.710
25	50.133	25.613	24.520
26	49.678	25.705	23.973
27	49.795	25.385	24.410
28	50.446	25.978	24.468
29	52.266	26.567	25.699

наставак/continued

Старост	Укупно	Мушко	Женско
Age	total	male	female
30	50.734	25.918	24.816
31	50.911	26.042	24.869
32	50.977	25.977	25.000
33	50.333	25.484	24.849
34	49.678	25.172	24.506
35	49.788	25.311	24.477
36	49.919	25.257	24.662
37	51.327	25.960	25.367
38	49.496	25.048	24.448
39	48.736	24.569	24.167
40	48.218	24.243	23.975
41	49.740	25.114	24.626
42	48.136	24.288	23.848
43	46.015	23.137	22.878
44	49.029	24.813	24.216
45	49.671	24.860	24.811
46	51.673	25.923	25.750
47	52.770	26.306	26.464
48	53.700	26.622	27.078
49	53.114	26.376	26.738
50	53.786	26.608	27.178
51	56.129	27.608	28.521
52	55.588	27.483	28.105
53	55.076	26.932	28.144
54	55.996	27.522	28.474
55	52.589	25.408	27.181
56	50.347	24.635	25.712
57	51.932	25.307	26.625
58	52.746	25.459	27.287
59	50.923	24.767	26.156

наставак/continued

Старост	Укупно	Мушко	Женско
Age	total	male	female
60	50.837	24.264	26.573
61	46.677	22.001	24.676
62	42.331	19.976	22.355
63	42.570	19.791	22.779
64	40.836	18.938	21.898
65	35.793	16.093	19.700
66	37.788	17.233	20.555
67	29.180	13.168	16.012
68	25.744	11.390	14.354
69	25.064	11.182	13.882
70	25.058	10.708	14.350
71	26.990	11.682	15.308
72	29.327	12.526	16.801
73	30.776	13.023	17.753
74	28.304	11.915	16.389
75	27.309	11.246	16.063
76	25.413	10.531	14.882
77	23.950	9.642	14.308
78	21.232	8.361	12.871
79	19.363	7.623	11.740
80	16.231	6.198	10.033
81	14.741	5.674	9.067
82	12.059	4.618	7.441
83	10.999	4.065	6.934
84	8.606	3.214	5.392
85+	28.069	9.052	19.017
	3.531.159	1.732.270	1.798.889

**5. ПРОСЈЕЧНА СТАРОСТ СТАНОВНИШТВА, ПО ПОПИСИМА**  
*Average age of population, by Censuses*

1981.		1991.		2013.	
Жене	Мушкарци	Жене	Мушкарци	Жене	Мушкарци
Women	Men	Women	Men	Women	Men
30,5	28,7	35,0	33,0	40,7	38,2

**6. ДОМАЋИНСТВА ПРЕМА БРОЈУ ЧЛАНОВА, ПО ПОПИСИМА**  
*Households grouped according to number of members by Censuses*

Година	Домаћинства								
	Укупно	Самачка	2 члана	3 члана	4 члана	5 чланова	6 чланова	7 чланова	8 и више
Years	Households								
	Total	Single	2 members	3 members	4 members	5 members	6 members	7 members	8 and more
1948	498.116	42.684	50.359	63.221	69.470	69.856	62.312	49.505	90.709
1953	565.212	50.588	56.465	75.410	84.864	79.697	68.024	53.060	97.104
1961	706.107	75.159	76.041	97.720	120.039	106.852	84.022	59.058	87.207
1971	848.545	82.305	97.312	125.680	174.650	134.703	94.479	60.558	78.858
1981	1.030.689	97.423	143.225	181.500	264.179	151.073	90.453	48.831	54.005
1991	1.207.098	130.222	201.096	229.788	347.705	156.474	78.561	33.655	29.597
2013	1.155.736	217.613	277.191	232.169	238.625	107.229	49.859	18.818	14.232

**Графикон 1. Домаћинства према броју чланова по пописима**  
*Graph 1. Households grouped according to numbers by Censuses*

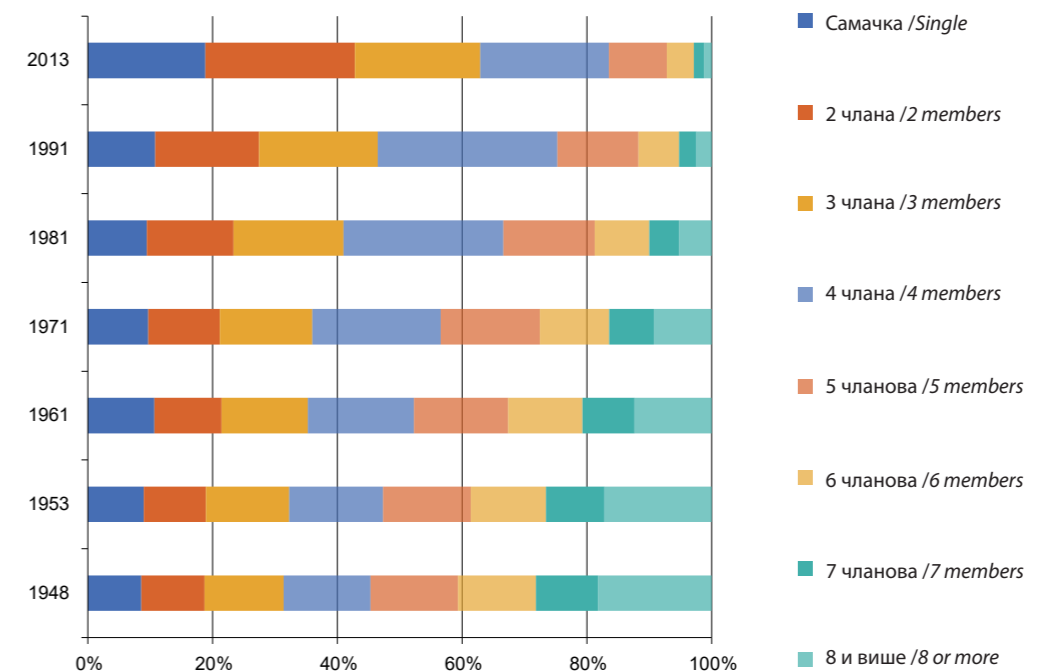

**7. ЖЕНСКО СТАНОВНИШТВО БОСНЕ И ХЕРЦЕГОВИНЕ СТАРО 15 И ВИШЕ ГОДИНА ПРЕМА УКУПНОМ БРОЈУ ЖИВОРОЂЕНЕ ДЈЕЦЕ ПРЕМА ПОПИСУ 2013. /Female population of Bosnia and Herzegovina aged 15 and more by number of live births by Census 2013**

Укупно	Укупан број живорођене дјеце					
	Није рађала	1 дијете	2 дјеце	3 дјеце	4 дјеце	5 и више дјеце
<i>Total</i>	<i>Total number of live born children</i>					
	<i>Did not give a birth</i>	<i>one child</i>	<i>two children</i>	<i>three children</i>	<i>four children</i>	<i>five and more children</i>
1.534.146	426.346	210.210	528.094	221.238	79.000	69.258

**8. СТАНОВНИШТВО БОСНЕ И ХЕРЦЕГОВИНЕ СТАРО 15 И ВИШЕ ГОДИНА ПРЕМА ЗАКОНСКОМ БРАЧНОМ СТАЊУ И ПОЛУ ПРЕМА ПОПИСУ 2013. /Population of Bosnia and Herzegovina aged 15 and more by marital status and sex by Census 2013**

Пол	Законско брачно стање				
	Укупно	Никад ожењен/удата	Ожењен/удата	Разведен/Разведена	Удовац/Удовица
<i>Sex</i>	<i>Legal marital status</i>				
	<i>Total</i>	<i>Never married</i>	<i>Married</i>	<i>Divorced</i>	<i>Widowed /widower</i>
Укупно / <i>Total</i>	2.987.440	810.941	1.759.134	100.880	316.485
Мушки / <i>Male</i>	1.453.294	471.519	878.604	43.733	59.438
Женски / <i>Female</i>	1.534.146	339.422	880.530	57.147	257.047

**9. СТАНОВНИШТВО — ПРОЦЕНА СРЕДИНОМ ГОДИНЕ И ПРИРОДНО КРЕТАЊЕ**  
**Population — mid-year estimate and natural change**

Година	Број становника средином године, хиљ.	Рођени			Умрли	
		Живорођени		Мртворођени	Укупно	
		свега	мушки		свега	мушки
Year	Total population (mid-year estimate),000	Births		Stillbirths	Deaths	
		Live births			Total	
		Total	Males		Total	Males
1992-1995 <sup>1)</sup>	...	...	...	...	...	...
1996 <sup>2)</sup>	3.645	46.594	24.398	271	25.152	13.952
1997 <sup>2)</sup>	3.738	48.397	25.297	240	27.875	15.184
1998 <sup>2)</sup>	3.653	45.007	23.425	202	28.679	15.303
1999 <sup>2)</sup>	3.725	42.464	21.636	224	28.637	15.161
2000 <sup>2)</sup>	3.781	39.563	20.407	159	30.482	16.058
2001 <sup>2)</sup>	3.798	37.717	19.400	193	30.325	16.202
2002 <sup>2)</sup>	3.828	35.587	18.297	138	30.155	15.647
2003 <sup>2)</sup>	3.832	35.234	18.330	150	31.757	16.590
2004 <sup>2)</sup>	3.842	35.151	18.133	168	32.616	16.780
2005 <sup>2)</sup>	3.843	34.627	17.797	147	34.402	18.018
2006 <sup>2)</sup>	3.843	34.033	17.547	160	33.221	17.308
2007 <sup>2)</sup>	3.842	33.835	17.534	174	35.044	18.154
2008 <sup>2)</sup>	3.842	34.176	17.585	171	34.026	17.687
2009 <sup>2)</sup>	3.843	34.550	18.001	136	34.904	17.884
2010 <sup>2)</sup>	3.843	33.528	17.277	143	35.118	17.900
2011 <sup>2)</sup>	3.840	31.811	16.531	118	35.028	17.965
2012 <sup>2)</sup>	3.836	32.547	16.790	120	35.817	18.436
2013 <sup>3)</sup>	3.531	30.684	15.835	102	35.662	18.217
2014 <sup>3)</sup>	3.526	30.268	15.597	77	35.980	18.360
2015 <sup>3)</sup>	3.518	29.770	15.308	114	38.150	19.219
2016 <sup>3)</sup>	3.511	30.183	15.716	110	36.571	18.542
2017 <sup>3)</sup>	3.504	30.200	15.674	103	37.979	19.186
2018 <sup>3)</sup>	3.496	29.467	15.268	88	37.744	19.007

Година	Умрли		Природни прираштај	Бракови	
	дојенчад			склопљени	разведени
	свега	мушки			
Year	Deaths		Natural increase	Marital statistics	
	Infants			Marriages	Divorces
	Total	Males			
1992-1995 <sup>1)</sup>	...	...	...	...	...
1996 <sup>2)</sup>	653	360	21.442	21.107	...
1997 <sup>2)</sup>	601	369	20.522	23.220	1.835
1998 <sup>2)</sup>	494	302	16.328	22.398	1.964
1999 <sup>2)</sup>	431	242	13.827	22.472	1.995
2000 <sup>2)</sup>	383	220	9.081	21.897	1.929
2001 <sup>2)</sup>	287	159	7.392	20.302	2.126
2002 <sup>2)</sup>	334	191	5.432	20.122	2.272
2003 <sup>2)</sup>	268	154	3.477	20.733	1.918
2004 <sup>2)</sup>	253	151	2.535	22.252	1.523
2005 <sup>2)</sup>	233	133	225	21.698	1.763
2006 <sup>2)</sup>	255	158	812	21.501	1.659
2007 <sup>2)</sup>	231	132	-1.209	23.494	1.826
2008 <sup>2)</sup>	235	131	150	22.151	1.369
2009 <sup>2)</sup>	224	116	-354	20.633	1.402
2010 <sup>2)</sup>	216	125	-1.590	19.541	1.676
2011 <sup>2)</sup>	184	111	-3.217	19.156	2.309
2012 <sup>2)</sup>	177	111	-3.270	18.235	2.294
2013 <sup>3)</sup>	181	109	-4.978	17.623	2.609
2014 <sup>3)</sup>	156	74	-5.712	18.643	2.686
2015 <sup>3)</sup>	182	94	-8.380	19.686	2.963
2016 <sup>3)</sup>	178	111	-6.388	19.265	2.773
2017 <sup>3)</sup>	196	105	-7.779	19.969	3.022
2018 <sup>3)</sup>	183	91	-8.277	19.911	3.091

<sup>1)</sup> Не располаже се са поузданим подацима у периоду ратних дејстава.

<sup>1)</sup> We do not dispose of the data for the period of the war.

<sup>2)</sup> Становништво "de facto", процјене

<sup>2)</sup> Population "de facto", estimations

<sup>3)</sup> Израчунато у односу на попис становништва из 2013. године

<sup>3)</sup> Calculated on the basis of the Census 2013

Графикон 2. Природно кретање становништва  
Graph 2. Population natural change

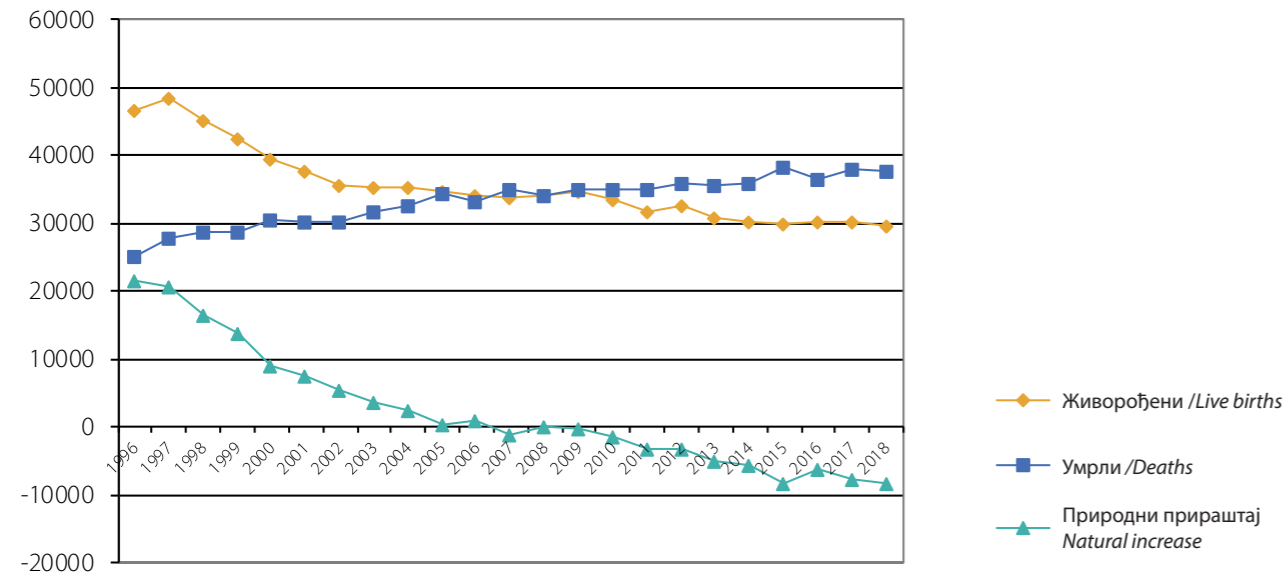

10. СТОПЕ ПРИРОДНОГ КРЕТАЊА СТАНОВНИШТВА  
Population natural change rates

Година	На 1000 становника			Умрла дојенчад на 1000 живорођених	Склопљени бракови на 1000 становника	Разведени бракови на 1000 склопљених
	живорођених	умрлих	природни прираштај			
Year	Per 1000 inhabitants			Infant deaths per 1000 live births	Marriages per 1000 inhabitants	Divorces per 1000 marriages
	Live births	Deaths	Natural increase			
1992-1995 <sup>1)</sup>	...	...	...	...	..	..
1996	12,8	6,9	5,9	14,0	5,8	
1997	12,9	7,5	5,5	12,4	6,2	79,0
1998	12,3	7,9	4,5	11,0	6,1	87,7
1999	11,4	7,7	3,7	10,1	6,0	88,8
2000	10,5	8,1	2,4	9,7	5,8	88,1
2001	9,9	8,0	1,9	7,6	5,3	104,7
2002	9,3	7,9	1,4	9,4	5,3	112,9
2003	9,2	8,3	0,9	7,6	5,4	92,5
2004	9,1	8,5	0,7	7,2	5,8	68,4
2005	9,0	9,0	0,1	6,7	5,6	81,3
2006	8,9	8,6	0,2	7,5	5,6	77,2
2007	8,8	9,1	-0,3	6,8	6,1	77,7
2008	8,9	8,9	0,0	6,9	5,8	61,8
2009	9,0	9,1	-0,1	6,5	5,4	67,9
2010	8,7	9,1	-0,4	6,4	5,1	85,8
2011	8,3	9,1	-0,8	5,8	5,0	120,5
2012	8,5	9,3	-0,8	5,4	4,8	125,8
2013	8,7	10,1	-1,4	5,9	5,0	148,0
2014	8,6	10,2	-1,6	5,2	5,3	144,1
2015	8,5	10,8	-2,3	6,1	5,6	150,5
2016	8,6	10,4	-1,8	5,9	5,5	143,9
2017	8,6	10,8	-2,2	6,5	5,7	151,3
2018	8,4	10,8	-2,4	6,2	5,7	155,2

<sup>1)</sup> Не располаже се са поузданим подацима у периоду ратних дејстава.  
<sup>1)</sup> We do not dispose of the data for the period of the war.



Графикон 3. Стопе природног кретања становништва  
Graph 3. Population natural change rates

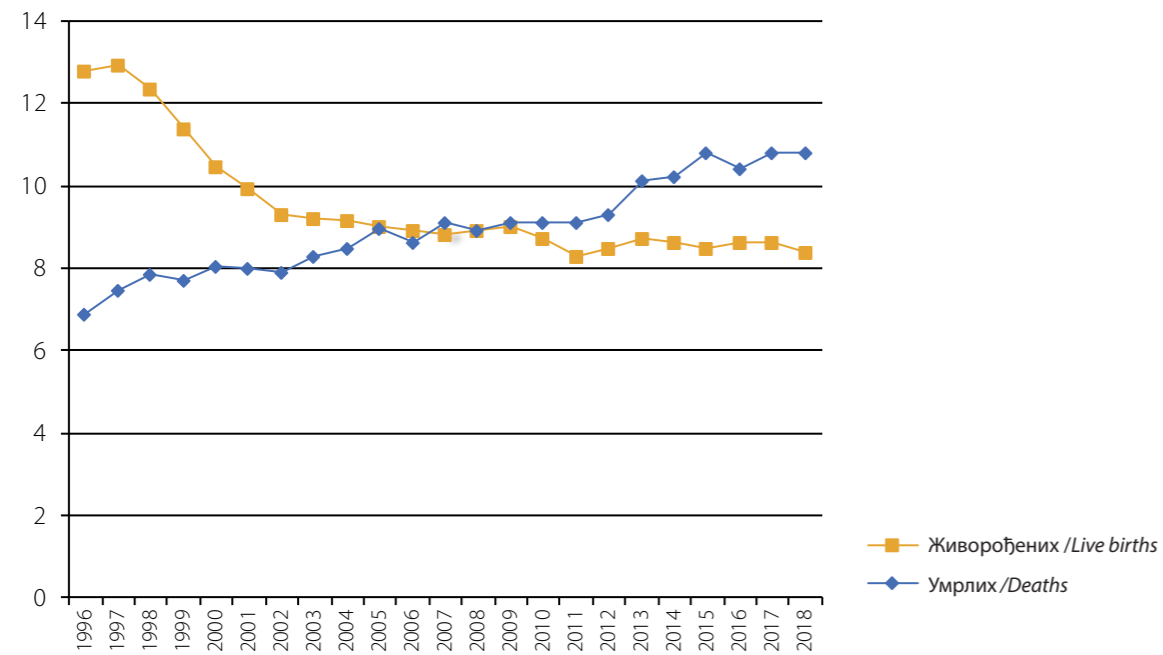

11. ЖИВОРОЂЕНИ ПРЕМА СТАРОСТИ МАЈКЕ  
Live births by mother's age

Година Year	Старост мајке Mother's age											
	Укупно Total	испод 15 Under 15									50 и више 50 and more	непознато Unknown
			15-19	20-24	25-29	30-34	35-39	40-44	45-49			
1992-1995 <sup>1)</sup>	...	...	...	...	...	...	...	...	...	...	...	...
1996	46.594	10	3.751	13.769	13.760	9.292	4.316	724	47	5	920	
1997	48.397	13	4.403	15.681	13.217	8.609	3.609	733	51	4	2.077	
1998	45.007	2	3.191	14.515	12.937	7.971	3.577	756	53	4	2.001	
1999	42.464	1	2.980	13.546	12.486	7.681	3.343	702	40	3	1.682	
2000	39.563	4	2.528	12.579	12.161	7.144	3.272	693	34	3	1.145	
2001	37.717	15	2.617	12.197	11.641	6.656	2.904	641	43	4	999	
2002	35.587	14	2.348	11.282	11.379	6.396	2.786	608	21	0	753	
2003	35.234	9	2.191	11.067	11.320	6.602	2.761	541	27	0	716	
2004	35.151	11	2.171	11.015	11.442	6.538	2.837	550	27	2	558	
2005	34.627	7	2.082	10.464	11.562	6.765	2.660	549	27	1	510	
2006	34.033	8	2.065	9.964	11.370	6.969	2.555	507	29	1	565	
2007	33.835	6	2.024	9.656	11.361	7.142	2.602	513	41	1	489	
2008	34.176	13	2.102	9.352	11.818	7.438	2.693	561	29	0	170	
2009	34.550	10	1.972	9.040	12.080	7.925	2.821	544	23	2	133	
2010	33.528	8	1.792	8.293	11.690	7.985	3.027	557	30	1	145	
2011	31.811	8	1.618	7.568	11.209	7.868	2.880	518	27	3	112	
2012	32.547	4	1.551	7.420	11.398	8.271	3.164	617	24	2	96	
2013	30.684	5	1.383	6.546	10.695	8.228	3.144	581	38	2	62	
2014	30.268	4	1.343	6.090	10.332	8.468	3.293	597	36	4	101	
2015	29.770	4	1.314	5.853	10.021	8.520	3.356	603	28	4	67	
2016	30.183	4	1.288	6.142	9.847	8.658	3.553	613	32	2	44	
2017	30.200	7	1.071	5.946	9.676	8.892	3.856	643	46	3	60	
2018	29.467	5	904	6.029	9.184	8.630	3.898	707	51	2	57	

<sup>1)</sup> Не располаже се са поузданим подацима у периоду ратних дејстава.  
<sup>1)</sup> We do not dispose of the data for the period of the war.

**12. СТРУКТУРА ЖИВОРОЂЕНИХ ПРЕМА СТАРОСТИ МАЈКЕ У (%)**  
*Distribution of live births by mother's age (%)*

Година Year	Старост мајке Mother's age											
	Укупно Total	испод 15 Under 15									50 и више 50 and more	непознато Unknown
			15-19	20-24	25-29	30-34	35-39	40-44	45-49			
1992-1995 <sup>1)</sup>	...	...	...	...	...	...	...	...	...	...	...	...
1996	100	0,0	8,1	29,6	29,5	19,9	9,3	1,6	0,1	0,0	2,0	
1997	100	0,0	9,1	32,4	27,3	17,8	7,5	1,5	0,1	0,0	4,3	
1998	100	0,0	7,1	32,3	28,7	17,7	7,9	1,7	0,1	0,0	4,4	
1999	100	0,0	7,0	31,9	29,4	18,1	7,9	1,7	0,1	0,0	4,0	
2000	100	0,0	6,4	31,8	30,7	18,1	8,3	1,8	0,1	0,0	2,9	
2001	100	0,0	6,9	32,3	30,9	17,6	7,7	1,7	0,1	0,0	2,6	
2002	100	0,0	6,6	31,7	32,0	18,0	7,8	1,7	0,1	0,0	2,1	
2003	100	0,0	6,2	31,4	32,1	18,7	7,8	1,5	0,1	0,0	2,0	
2004	100	0,0	6,2	31,3	32,6	18,6	8,1	1,6	0,1	0,0	1,6	
2005	100	0,0	6,0	30,2	33,4	19,5	7,7	1,6	0,1	0,0	1,5	
2006	100	0,0	6,1	29,3	33,4	20,5	7,5	1,5	0,1	0,0	1,7	
2007	100	0,0	6,0	28,5	33,6	21,1	7,7	1,5	0,1	0,0	1,4	
2008	100	0,0	6,2	27,4	34,6	21,8	7,9	1,6	0,1	0,0	0,5	
2009	100	0,0	5,7	26,2	34,9	22,9	8,2	1,6	0,1	0,0	0,4	
2010	100	0,0	5,3	24,7	34,9	23,8	9,0	1,7	0,1	0,0	0,4	
2011	100	0,0	5,1	23,8	35,2	24,7	9,1	1,6	0,1	0,0	0,4	
2012	100	0,0	4,8	22,8	35,0	25,4	9,7	1,9	0,1	0,0	0,3	
2013	100	0,0	4,5	21,3	34,9	26,8	10,3	1,9	0,1	0,0	0,2	
2014	100	0,0	4,5	20,1	34,1	28,0	10,9	2,0	0,1	0,0	0,3	
2015	100	0,0	4,4	19,7	33,7	28,6	11,3	2,0	0,1	0,0	0,2	
2016	100	0,0	4,3	20,4	32,6	28,7	11,8	2,0	0,1	0,0	0,1	
2017	100	0,0	3,5	19,7	32,0	29,5	12,8	2,1	0,2	0,0	0,2	
2018	100	0,00	3,1	20,4	31,2	29,3	13,2	2,4	0,2	0,0	0,2	

<sup>1)</sup> Не располаже се са поузданим подацима у периоду ратних дејстава.  
<sup>1)</sup> We do not dispose of the data for the period of the war.

**13. ЖИВОРОЂЕНИ ПРЕМА СТАРОСТИ И ГОДИНИ РОЂЕЊА МАЈКЕ И РЕДУ РОЂЕЊА У 2018.**  
*Live births by order, age and year of birth of the mother in 2018*

Старост Age	Ред рођења Birth order								
	Година рођења Year of birth							непознато Unknown	укупно Total
		прво First	друго Second	треће Third	четврто Fourth	пето и више Fifth and more			
12	2006	0	0	0	0	0	0	0	0
	2005	0	0	0	0	0	0	0	0
13	2005	0	0	0	0	0	0	0	0
	2004	1	0	0	0	0	0	0	1
14	2004	1	0	0	0	0	0	0	1
	2003	3	0	0	0	0	0	0	3
15	2003	7	0	0	0	0	0	0	7
	2002	12	0	0	0	0	0	0	12
16	2002	25	1	0	0	0	0	0	26
	2001	32	2	0	0	0	0	0	34
17	2001	46	4	0	0	0	0	0	50
	2000	71	7	1	0	0	0	0	79
18	2000	93	10	0	0	0	0	0	103
	1999	117	28	2	1	0	0	0	148
19	1999	158	28	1	0	0	0	0	187
	1998	216	37	5	0	0	0	0	258
20	1998	306	57	5	1	0	0	0	369
	1997	368	77	11	0	1	1	1	458
21	1997	408	131	10	2	1	0	0	552
	1996	432	145	13	4	1	0	0	595
22	1996	416	152	18	3	1	0	0	590
	1995	481	189	29	6	3	0	0	708
23	1995	455	240	38	11	1	0	0	745
	1994	399	204	30	7	1	1	1	642
24	1994	441	228	43	10	1	0	0	723
	1993	378	231	31	5	1	1	1	647
25	1993	385	228	41	13	4	2	2	673
	1992	450	255	57	13	3	4	4	782

наставак/continued

	Ред рођења							
	Birth order							
Старост	Година рођења	прво	друго	треће	четврто	пето и више	непознато	укупно
Age	Year of birth	First	Second	Third	Fourth	Fifth and more	Unknown	Total
26	1992	479	298	52	12	1	0	842
	1991	502	299	70	18	5	0	894
27	1991	539	388	75	22	5	1	1.030
	1990	517	395	86	13	5	0	1.016
28	1990	480	380	98	21	8	0	987
	1989	462	377	99	15	3	1	957
29	1989	458	376	120	22	5	1	982
	1988	423	460	116	17	5	0	1.021
30	1988	469	413	109	29	13	0	1.033
	1987	407	479	113	19	9	4	1.031
31	1987	350	436	138	32	15	0	971
	1986	330	393	123	16	10	0	872
32	1986	307	401	142	32	17	1	900
	1985	292	381	139	39	13	0	864
33	1985	245	379	147	29	16	1	817
	1984	204	333	141	33	14	2	727
34	1984	221	323	158	39	15	1	757
	1983	193	292	130	34	9	0	658
35	1983	176	280	153	36	14	0	659
	1982	138	202	118	35	18	3	514
36	1982	148	218	123	35	24	0	548
	1981	105	179	114	30	8	0	436
37	1981	106	158	98	20	13	0	395
	1980	99	115	94	21	14	0	343
38	1980	84	117	73	26	14	0	314
	1979	53	96	77	26	10	1	263
39	1979	59	79	58	30	6	0	232
	1978	46	57	53	17	21	0	194

наставак/continued

	Ред рођења							
	Birth order							
Старост	Година рођења	прво	друго	треће	четврто	пето и више	непознато	укупно
Age	Year of birth	First	Second	Third	Fourth	Fifth and more	Unknown	Total
40	1978	57	62	44	18	10	0	191
	1977	35	33	29	13	15	0	125
41	1977	27	37	15	12	9	0	100
	1976	19	26	19	10	5	0	79
42	1976	22	19	18	7	3	0	69
	1975	10	15	11	4	3	1	44
43	1975	22	7	9	4	4	0	46
	1974	14	8	4	1	3	0	30
44	1974	4	3	3	2	3	0	15
	1973	1	1	3	2	1	0	8
45	1973	6	4	4	2	0	0	16
	1972	8	4	1	1	0	0	14
46	1972	1	0	2	1	0	0	4
	1971	2	0	0	1	0	0	3
47	1971	0	2	0	0	0	0	2
	1970	1	0	1	0	0	0	2
48	1970	1	1	1	1	0	0	4
	1969	2	0	0	0	0	0	2
49	1969	1	0	0	0	0	0	1
	1968	1	0	0	0	2	0	3
50 i +	1968 и раније 1968 and earlier	1	1	0	0	0	0	2
непознато Unknown		49	6	2	0	0	0	57
<b>Укупно Total</b>		<b>13.877</b>	<b>10.787</b>	<b>3.518</b>	<b>873</b>	<b>386</b>	<b>26</b>	<b>29.467</b>

**14. ПРОСЈЕЧНА СТАРОСТ МАЈКЕ ПРЕМА РЕДУ РОЂЕЊА ЖИВОРОЂЕНЕ ДЈЕЦЕ**  
*Average mother's age by birth order of live births*

Година	прво	друго	треће	четврто	пето и више
Year	First	Second	Third	Fourth	Fifth and more
2004	24,34	26,92	29,74	31,36	33,34
2005	24,41	27,80	30,59	32,32	34,02
2006	24,51	27,92	30,55	32,20	33,79
2007	24,76	27,93	30,57	32,55	34,12
2008	24,94	28,15	30,83	32,76	34,08
2009	25,25	28,33	30,98	32,60	34,05
2010	25,87	28,91	31,61	33,10	34,02
2011	26,25	29,10	31,53	33,14	34,52
2012	26,45	29,26	31,77	33,21	35,03
2013	26,69	29,48	31,76	33,19	34,52
2014	26,97	29,78	32,08	33,40	34,85
2015	27,17	29,88	32,27	33,23	34,63
2016	26,96	30,05	32,33	33,17	34,53
2017	27,28	30,13	32,27	33,43	34,87
2018	27,40	30,10	32,51	33,49	34,91

**Графикон 4. Просјечна старост мајке према реду живорођене дјеце**  
*Graph 4. Average mother's age by birth order of live births*

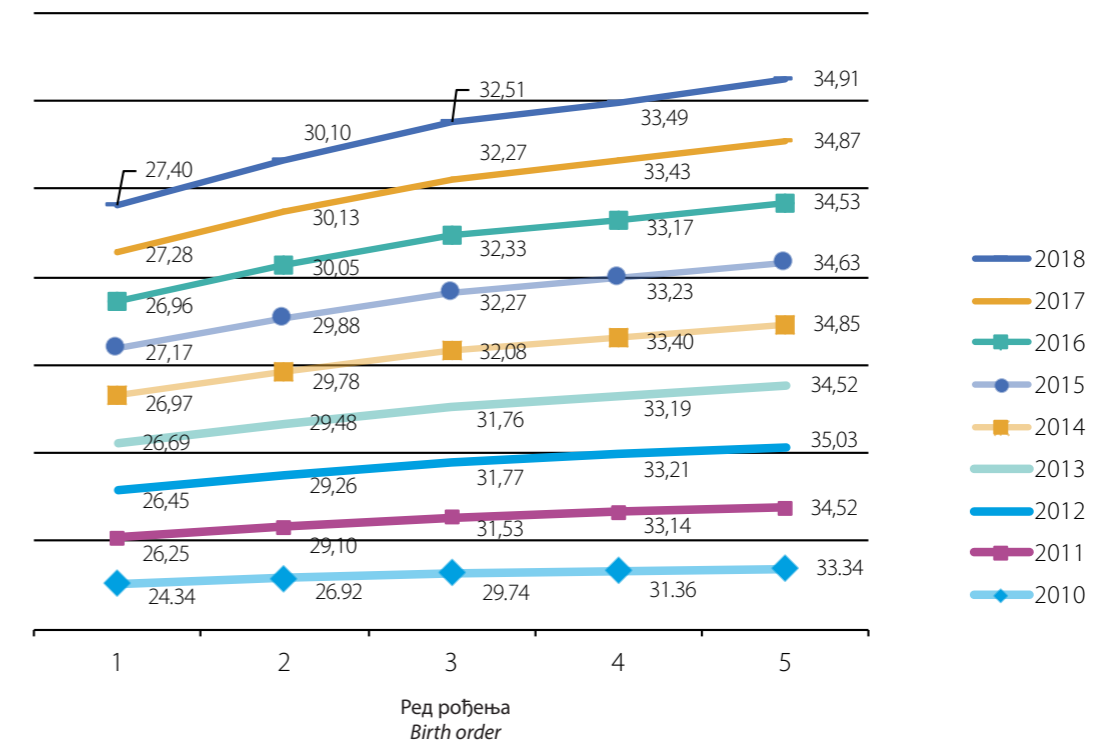

**15. ЖИВОРОЂЕНИ ПРЕМА ПОЛУ, СТАРОСТИ И ГОДИНИ РОЂЕЊА МАЈКЕ У 2018.**  
*Live births by sex, age and year of birth of the mother in 2018*

Старост	Година рођења	Пол		Укупно
		мушки	женски	
		Sex		
Age	Year of birth	Male	Female	Total
12	2006	0	0	0
	2005	0	0	0
13	2005	0	0	0
	2004	0	1	1
14	2004	0	1	1
	2003	2	1	3
15	2003	6	1	7
	2002	8	4	12
16	2002	15	11	26
	2001	18	16	34
17	2001	29	21	50
	2000	42	37	79
18	2000	54	49	103
	1999	77	71	148
19	1999	91	96	187
	1998	131	127	258
20	1998	198	171	369
	1997	235	223	458
21	1997	287	265	552
	1996	316	279	595
22	1996	310	280	590
	1995	381	327	708
23	1995	381	364	745
	1994	344	298	642
24	1994	378	345	723
	1993	334	313	647
25	1993	347	326	673
	1992	395	387	782
26	1992	442	400	842
	1991	450	444	894
27	1991	536	494	1.030
	1990	508	508	1.016
28	1990	490	497	987
	1989	517	440	957
29	1989	524	458	982
	1988	545	476	1.021
30	1988	530	503	1.033
	1987	545	486	1.031
31	1987	512	459	971
	1986	446	426	872

наставак/continued

Старост	Година рођења	Пол		Укупно
		мушки	женски	
		Sex		
Age	Year of birth	Male	Female	Total
32	1986	482	418	900
	1985	439	425	864
33	1985	424	393	817
	1984	354	373	727
34	1984	397	360	757
	1983	334	324	658
35	1983	319	340	659
	1982	278	236	514
36	1982	263	285	548
	1981	233	203	436
37	1981	202	193	395
	1980	177	166	343
38	1980	163	151	314
	1979	146	117	263
39	1979	106	126	232
	1978	97	97	194
40	1978	105	86	191
	1977	61	64	125
41	1977	56	44	100
	1976	42	37	79
42	1976	36	33	69
	1975	28	16	44
43	1975	21	25	46
	1974	14	16	30
44	1974	5	10	15
	1973	6	2	8
45	1973	7	9	16
	1972	6	8	14
46	1972	1	3	4
	1971	2	1	3
47	1971	2	0	2
	1970	1	1	2
48	1970	3	1	4
	1969	2	0	2
49	1969	0	1	1
	1968	2	1	3
50 и више /50 and more	1968 и раније /1968 and earlier	0	2	2
Непознато /Unknown		30	27	57
<b>Укупно /Total</b>		<b>15.268</b>	<b>14.199</b>	<b>29.467</b>

**16. СТОПЕ ФЕРТИЛИТЕТА<sup>1)</sup>**  
**Fertility rates**

Година Year	Укупно Total	испод 15 Under 15	Старост мајке Mother's age								Стопа укупног фертилитета <sup>6)</sup> Total fer.rates <sup>6)</sup>
			15-19	20-24	25-29	30-34	35-39	40-44	45-49	50 и више 50 and more	
1996 <sup>2)</sup>	31,2	0,1	30,7	107,6	96,9	59,9	28,4	5,3	0,5	0,0	1,647
1997 <sup>2)</sup>	32,4	0,1	36,1	122,5	93,1	55,5	23,7	5,4	0,5	0,0	1,684
1998 <sup>2)</sup>	30,1	0,0	26,2	113,4	91,1	51,4	23,5	5,5	0,5	0,0	1,558
1999 <sup>3)</sup>	23,7	0,0	19,9	96,8	84,9	47,4	19,0	4,1	0,3	0,0	1,362
2000 <sup>3)</sup>	19,7	0,0	16,6	89,6	82,7	44,1	18,6	4,0	0,2	0,0	1,300
2001 <sup>3)</sup>	18,8	0,0	17,4	87,1	79,2	41,1	16,5	3,7	0,3	0,0	1,400
2002 <sup>4)</sup>	18,2	0,1	18,7	83,1	76,1	45,0	18,3	4,1	0,2	0,0	1,200
2003 <sup>4)</sup>	18,0	0,1	17,4	81,5	75,7	46,5	18,2	3,6	0,2	0,0	1,215
2004 <sup>4)</sup>	17,9	0,1	17,2	81,1	76,6	46,0	18,7	3,7	0,2	0,0	1,217
2005 <sup>4)</sup>	17,7	0,0	16,5	77,1	77,4	47,6	17,5	3,7	0,2	0,0	1,200
2006 <sup>4)</sup>	17,4	0,1	16,4	73,4	76,1	49,0	16,8	3,4	0,2	0,0	1,176
2007 <sup>5)</sup>	35,0	0,0	15,2	68,9	83,4	59,5	20,8	3,6	0,3	0,0	1,258
2008 <sup>5)</sup>	35,7	0,1	15,8	66,7	86,7	62,0	21,5	4,0	0,2	0,0	1,285
2009 <sup>5)</sup>	36,1	0,1	14,8	64,5	88,7	66,1	22,6	3,8	0,2	0,0	1,303
2010 <sup>5)</sup>	35,0	0,1	13,5	59,1	85,8	66,5	24,2	3,9	0,2	0,0	1,266
2011 <sup>5)</sup>	33,3	0,1	12,2	54,0	82,3	65,6	23,0	3,7	0,2	0,0	1,205
2012 <sup>6)</sup>	36,8	0,0	12,3	59,0	97,7	70,0	25,8	4,7	0,2	0,0	1,349
2013 <sup>6)</sup>	34,7	0,0	11,0	52,2	91,8	69,7	25,7	4,4	0,3	0,0	1,276
2014 <sup>6)</sup>	34,2	0,0	10,7	48,6	88,8	71,9	26,9	4,6	0,3	0,0	1,258
2015 <sup>6)</sup>	33,7	0,0	10,5	46,8	86,3	72,5	27,5	4,6	0,2	0,0	1,242
2016 <sup>6)</sup>	35,7	0,0	11,0	55,6	80,5	70,2	29,0	5,2	0,2	0,0	1,258
2017 <sup>6)</sup>	35,7	0,1	9,2	53,9	79,2	72,2	31,6	5,4	0,4	0,0	1,259
2018 <sup>6)</sup>	36,2	0,1	9,5	51,8	81,3	70,2	31,5	5,8	0,4	0,0	1,252

- <sup>1)</sup> Специфичне стопе фертилитета представљају однос између броја живорођене дјеце од мајке одређене старости према 1000 жена те исте старости
- <sup>1)</sup> Fertility rates represent a ratio between a number of live born children by a mother of certain age by 1000 women of the same age
- <sup>2)</sup> За године 1996, 1997. и 1998. стопе су рађене на бази пројекције броја становника за БиХ за 1995 коју је урадио одјел за становништво Уједињених нација, Ревизија 1998
- <sup>2)</sup> For the years 1996, 1997 and 1998 the rates are based on the projections on a number of population in B&H for 1995 prepared by the UN Population Division, Revision 1998
- <sup>3)</sup> За године 1999, 2000. и 2001. стопе су рађене на бази пројекције броја становника за БиХ за 2000 коју је урадио одјел за становништво Уједињених нација, Ревизија 2000
- <sup>3)</sup> For the years 1999, 2000 and 2001 the rates are based on the projections on a number of population in B&H for 2000 prepared by the UN Population Division, Revision 2000
- <sup>4)</sup> За године 2002, 2003, 2004, 2005. и 2006. стопе су рађене на бази процјене броја становника за БиХ за 2002 која је урађена у Агенцији за статистику БиХ
- <sup>4)</sup> For years 2002, 2003, 2004, 2005 and 2006 the rates are based on the estimate of a number of population in B&H for 2002 prepared by Agency for statistics of B&H
- <sup>5)</sup> За године 2007, 2008, 2009, 2010. и 2011. стопе су рађене на бази старосне и полне структуре из Анкете о потрошњи домаћинства из 2007. године примјењене на процјењени број становника БиХ из овог билтена
- <sup>5)</sup> For the years 2007, 2008, 2009, 2010 and 2011 the rates are based on the estimate on age and sex structure from Household Budget Survey in B&H 2007 applied to the total number of population from this Bulletin
- <sup>6)</sup> За 2012, 2013, 2014. и 2015. стопе су рађене на бази старосне и полне структуре из Анкете о потрошњи домаћинства из 2012. године примјењене на процјењени број становника БиХ из овог билтена, а за 2016, 2017. и 2018. према претходној процјени старосне структуре
- <sup>6)</sup> For the year 2012, 2013, 2014 and 2015 the rates are based on the estimate on age and sex structure from Household Budget Survey in B&H 2012 applied to the total number of population from this Bulletin, for 2016, 2017 and 2018 based on preliminary estimation of age and sex structure
- <sup>7)</sup> Стопа укупног фертилитета представља укупан број живорођене дјеце на једну жену
- <sup>7)</sup> Total fertility rate represents the total number of live births by a female

**Графикон 5. Специфичне стопе фертилитета**  
**Graph 5. Age-specific fertility rates**

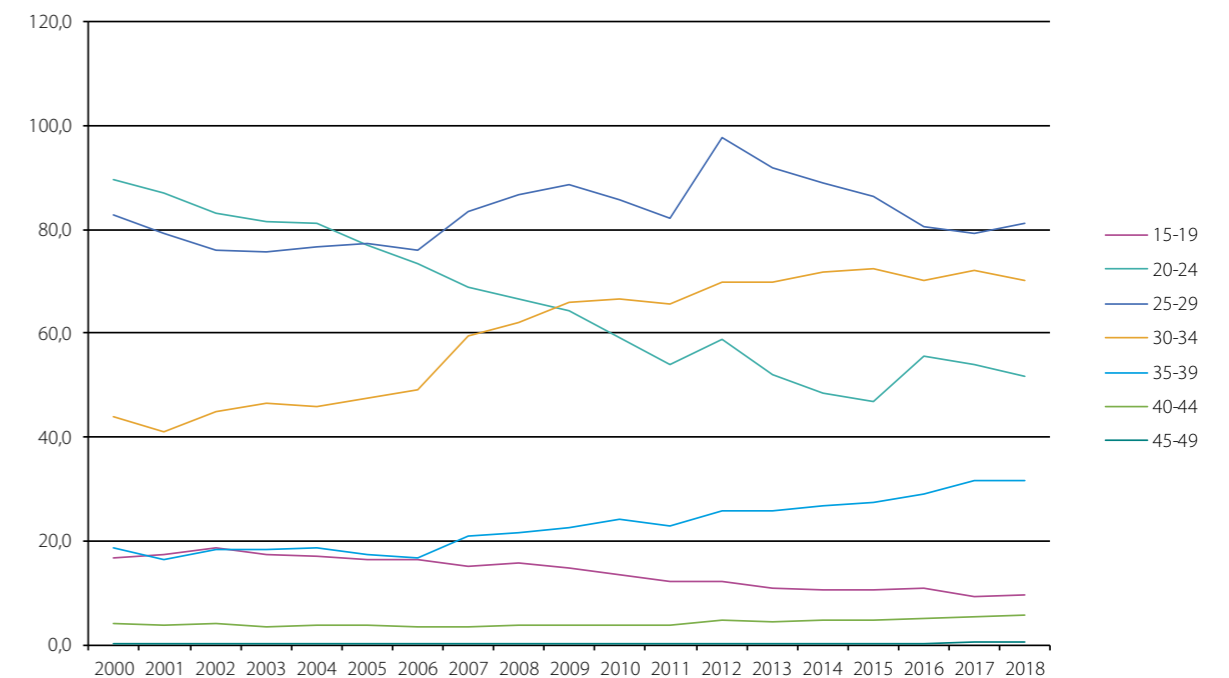



**17. ЖИВОРОЂЕНИ ПО РЕДУ РОЂЕЊА**  
*Live births by order*

Година	Ред рођења						
	Укупно	прво	друго	треће	четврто	пето и више	непознато
Year	Birth order						
	Total	First	Second	Third	Fourth	Fifth and more	Unknown
1996	46.594	18.991	16.662	7.025	1.753	978	1.185
1997	48.397	20.667	16.775	6.400	1.534	813	2.208
1998	45.007	19.117	15.406	5.606	1.476	738	2.664
1999	42.464	18.487	14.549	5.443	1.413	840	1.732
2000	39.563	17.113	13.785	5.133	1.372	767	1.393
2001	37.717	16.895	13.068	4.530	1.273	699	1.252
2002	35.587	16.049	12.536	4.292	1.195	617	898
2003	35.234	16.003	12.367	4.129	1.199	598	938
2004	35.151	16.670	11.962	4.070	1.112	564	773
2005	34.627	16.582	11.813	3.976	1.069	529	658
2006	34.033	16.392	11.715	3.765	936	470	755
2007	33.835	16.252	11.632	3.817	926	467	741
2008	34.176	16.784	12.059	3.719	952	456	206
2009	34.550	16.740	12.374	3.938	944	419	135
2010	33.528	15.918	12.065	3.859	970	504	212
2011	31.811	15.147	11.725	3.524	865	463	87
2012	32.547	15.287	12.048	3.789	890	468	65
2013	30.684	14.451	11.448	3.438	850	396	101
2014	30.268	14.413	11.172	3.487	769	342	85
2015	29.770	14.598	10.709	3.361	686	357	59
2016	30.183	14.726	10.936	3.348	748	375	50
2017	30.200	14.485	10.959	3.561	791	353	51
2018	29.467	13.877	10.787	3.518	873	386	26

**18. СТРУКТУРА ЖИВОРОЂЕНИХ ПО РЕДУ РОЂЕЊА (%)**  
*Distribution of live births by order*

Година	Ред рођења						
	Укупно	прво	друго	треће	четврто	пето и више	непознато
Year	Birth order						
	Total	First	Second	Third	Fourth	Fifth and more	Unknown
1996	100	40,8	35,8	15,1	3,8	1,2	2,5
1997	100	42,7	34,7	13,2	3,2	1,0	4,6
1998	100	42,5	34,2	12,5	3,3	0,9	5,9
1999	100	43,5	34,3	12,8	3,3	2,0	4,1
2000	100	43,3	34,8	13,0	3,5	1,9	3,5
2001	100	44,8	34,6	12,0	3,4	1,9	3,3
2002	100	45,1	35,2	12,1	3,4	1,7	2,5
2003	100	45,4	35,1	11,7	3,4	1,7	2,7
2004	100	47,4	34,0	11,6	3,2	1,6	2,2
2005	100	47,9	34,1	11,5	3,1	1,5	1,9
2006	100	48,2	34,4	11,1	2,8	1,4	2,2
2007	100	48,0	34,4	11,3	2,7	1,4	2,2
2008	100	49,1	35,3	10,9	2,8	1,3	0,6
2009	100	48,5	35,8	11,4	2,7	1,2	0,4
2010	100	47,5	36,0	11,5	2,9	1,5	0,6
2011	100	47,6	36,9	11,1	2,7	1,4	0,3
2012	100	47,0	37,0	11,7	2,7	1,4	0,2
2013	100	47,1	37,3	11,2	2,8	1,3	0,3
2014	100	47,6	36,9	11,5	2,6	1,1	0,3
2015	100	49,0	36,0	11,3	2,3	1,2	0,2
2016	100	48,8	36,2	11,1	2,5	1,2	0,2
2017	100	47,9	36,3	11,8	2,6	1,2	0,2
2018	100	47,1	36,6	11,9	3,0	1,3	0,1

Графикон 6. Структура живорођених по реду рођења  
Graph 6. Distribution of live births by order

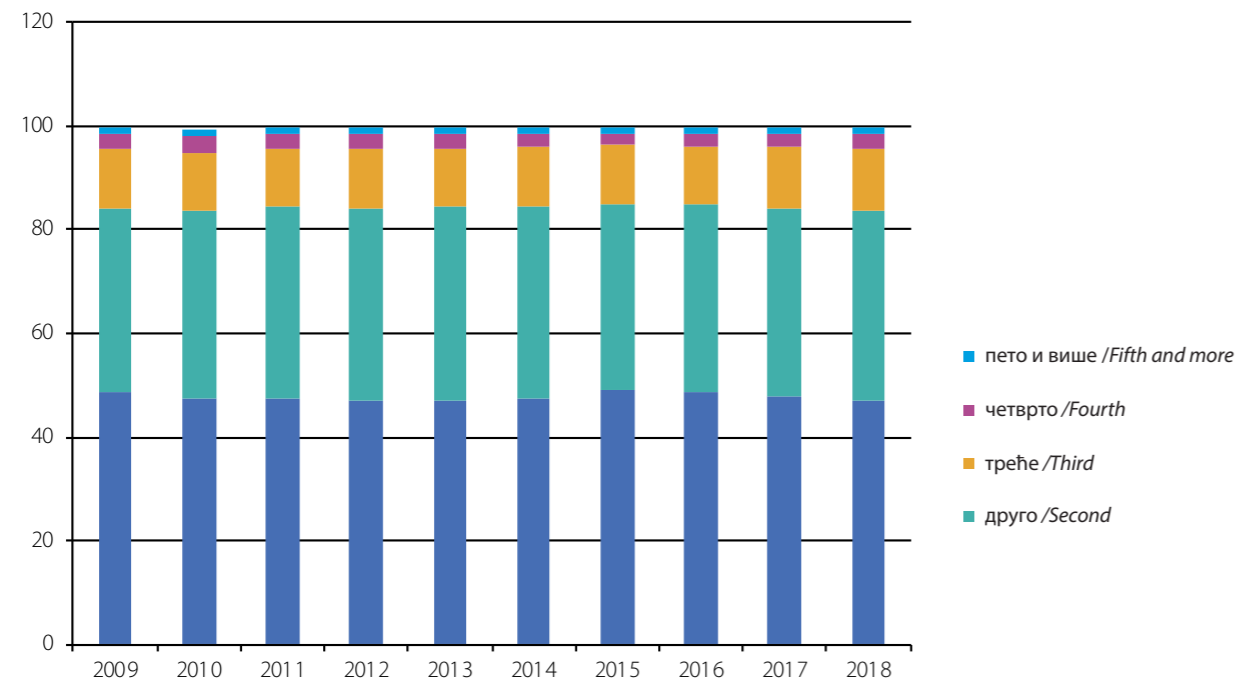

19. ЖИВОРОЂЕНИ ПРЕМА БРАЧНОМ СТАТУСУ, СТАРОСТИ И ГОДИНИ РОЂЕЊА МАЈКЕ У 2018.  
Live births by marital status, age and year of birth of the mother in 2018

		Брачни статус				
Старост	Година рођења	У браку	Ван брака - родитељи живе заједно	Ван брака - родитељи не живе заједно	Непознато	Укупно
		Marital status				
Age	Year of birth	Legitimate	Outside marriage - the parents are living together	Outside marriage - the parents do not live together	Unknown	Total
12	2006	0	0	0	0	0
	2005	0	0	0	0	0
13	2005	0	0	0	0	0
	2004	0	0	1	0	1
14	2004	0	0	1	0	1
	2003	0	1	2	0	3
15	2003	0	5	2	0	7
	2002	0	8	4	0	12
16	2002	4	17	5	0	26
	2001	10	18	6	0	34
17	2001	7	34	9	0	50
	2000	20	47	12	0	79
18	2000	62	33	8	0	103
	1999	92	40	16	0	148
19	1999	144	29	14	0	187
	1998	198	45	15	0	258
20	1998	306	51	12	0	369
	1997	355	74	29	0	458
21	1997	466	66	20	0	552
	1996	508	72	15	0	595
22	1996	508	63	19	0	590
	1995	614	71	23	0	708
23	1995	646	80	19	0	745
	1994	558	65	19	0	642
24	1994	638	76	9	0	723
	1993	576	55	16	0	647
25	1993	608	48	15	2	673
	1992	723	53	6	0	782
26	1992	747	84	11	0	842
	1991	816	69	9	0	894
27	1991	935	83	12	0	1.030
	1990	945	64	7	0	1.016
28	1990	908	67	12	0	987
	1989	895	58	4	0	957

наставак/continued

Брачни статус						
Старост	Година рођења	У браку	Ван брака - родитељи живе заједно	Ван брака - родитељи не живе заједно	Непознато	Укупно
Marital status						
Age	Year of birth	Legitimate	Outside marriage - the parents are living together	Outside marriage - the parents do not live together	Unknown	Total
29	1989	913	58	11	0	982
	1988	947	58	16	0	1.021
30	1988	958	61	14	0	1.033
	1987	964	61	6	0	1.031
31	1987	886	75	10	0	971
	1986	802	52	18	0	872
32	1986	843	54	3	0	900
	1985	784	68	12	0	864
33	1985	756	52	9	0	817
	1984	656	54	17	0	727
34	1984	689	53	15	0	757
	1983	586	64	8	0	658
35	1983	583	58	18	0	659
	1982	448	58	8	0	514
36	1982	489	50	9	0	548
	1981	395	36	5	0	436
37	1981	347	40	8	0	395
	1980	299	37	7	0	343
38	1980	270	38	6	0	314
	1979	227	32	4	0	263
39	1979	195	33	4	0	232
	1978	162	26	6	0	194
40	1978	155	30	6	0	191
	1977	105	13	7	0	125
41	1977	81	18	1	0	100
	1976	69	7	3	0	79
42	1976	63	6	0	0	69
	1975	39	4	1	0	44
43	1975	36	8	2	0	46
	1974	25	4	1	0	30
44	1974	13	2	0	0	15
	1973	5	3	0	0	8

наставак/continued

Брачни статус						
Старост	Година рођења	У браку	Ван брака - родитељи живе заједно	Ван брака - родитељи не живе заједно	Непознато	Укупно
Marital status						
Age	Year of birth	Legitimate	Outside marriage - the parents are living together	Outside marriage - the parents do not live together	Unknown	Total
45	1973	13	2	1	0	16
	1972	13	0	1	0	14
46	1972	4	0	0	0	4
	1971	3	0	0	0	3
47	1971	2	0	0	0	2
	1970	2	0	0	0	2
48	1970	4	0	0	0	4
	1969	2	0	0	0	2
49	1969	0	1	0	0	1
	1968	2	1	0	0	3
50 и више 50 or more	1968 и раније 1968 and earlier	1	1	0	0	2
непознато Unknown		49	5	3	0	57
<b>Укупно Total</b>		<b>26.174</b>	<b>2.699</b>	<b>592</b>	<b>2</b>	<b>29.467</b>

**20. ЖИВОРОЂЕНИ ПРЕМА ШКОЛСКОЈ СПРЕМИ МАЈКЕ И ОЦА У 2018.**  
*Live births by educational attainment of mother and father in 2018*

Школска спрема мајке	Укупно	Школска спрема оца									
		Без школе	Непотпуна основна школа	Основна школа	Средња школа	Специјализација након средње школе	Виша школа	Висока школска спрема	Магистериј	Докторат	Непознато
<i>Educational attainment of mother</i>	<i>Total</i>	<i>Educational attainment of father</i>									
		<i>Without education</i>	<i>Incomplete basic school</i>	<i>Basic school</i>	<i>Secondary school</i>	<i>Specialization after high school</i>	<i>Non-university high school</i>	<i>University degree</i>	<i>Master degree</i>	<i>Doctorate</i>	<i>Unknown</i>
<b>Укупно Total</b>	<b>29.467</b>	<b>80</b>	<b>131</b>	<b>1.319</b>	<b>19.619</b>	<b>50</b>	<b>1.114</b>	<b>4.947</b>	<b>547</b>	<b>94</b>	<b>1.566</b>
Без школе <i>Without education</i>	135	47	18	12	10	0	0	0	0	0	48
Непотпуна основна школа <i>Incomplete basic school</i>	229	12	60	52	62	0	0	0	0	0	43
Основна школа <i>Basic school</i>	2.333	13	29	703	1.396	1	15	20	1	0	155
Средња школа <i>Secondary school</i>	16.616	6	22	523	14.001	13	369	1.185	90	9	398
Специјализација након средње школе <i>Specialization after high school</i>	40	0	0	5	11	13	5	3	0	0	3
Виша школа <i>Non-university high school</i>	1.425	0	1	12	784	8	410	154	33	3	20
Висока школска спрема <i>University degree</i>	6.796	0	0	7	2.958	9	226	3.243	201	46	106
Магистериј <i>Master degree</i>	958	0	0	0	325	3	79	318	210	21	2
Докторат <i>Doctorate</i>	59	0	0	0	8	3	7	17	10	13	1
Непознато <i>Unknown</i>	876	2	1	5	64	0	3	7	2	2	790

**21. ЖИВОРОЂЕНИ ПО МЈЕСЕЦУ РОЂЕЊА И ДАНУ У 2018.**  
*Live births by month and day in 2018*

Дан/Day	Мјесец												Укупно Total
	Month												
	M1	M2	M3	M4	M5	M6	M7	M8	M9	M10	M11	M12	
Д1	95	94	75	59	80	66	71	90	71	100	84	62	947
Д2	62	95	89	80	56	75	81	96	64	87	72	64	921
Д3	86	60	73	69	87	50	106	109	80	101	75	81	977
Д4	116	90	68	91	101	98	103	77	96	94	49	75	1.058
Д5	85	83	68	75	64	71	110	74	100	75	75	68	948
Д6	73	94	82	86	53	95	95	93	85	67	86	89	998
Д7	70	88	106	62	59	90	72	104	92	68	86	71	968
Д8	70	81	80	49	69	89	81	102	61	101	80	62	925
Д9	70	88	76	75	66	64	99	100	64	96	93	67	958
Д10	109	48	52	83	97	56	109	85	96	113	47	81	976
Д11	83	52	60	87	97	84	117	67	98	98	66	97	1.006
Д12	92	109	79	73	58	107	109	61	98	102	78	75	1.041
Д13	53	75	84	79	61	81	102	77	93	69	96	85	955
Д14	79	70	73	60	59	90	73	95	100	61	78	87	925
Д15	87	83	80	62	82	79	63	110	71	86	93	58	954
Д16	96	83	97	92	65	61	106	75	79	107	70	68	999
Д17	101	47	51	94	80	63	96	106	90	86	83	80	977
Д18	70	69	53	72	96	100	94	70	109	87	52	83	955
Д19	103	72	85	62	59	85	102	82	92	79	88	73	982
Д20	65	89	82	76	60	80	93	77	115	61	112	57	967
Д21	80	84	89	50	91	75	75	71	91	54	67	74	901
Д22	76	76	79	44	76	82	71	97	88	82	105	57	933
Д23	96	93	75	75	89	67	103	87	80	82	92	48	987
Д24	84	56	71	68	89	71	92	105	96	95	69	73	969
Д25	85	62	48	87	94	92	101	71	104	86	64	77	971
Д26	77	72	83	78	68	83	103	73	94	84	89	68	972
Д27	73	87	88	96	72	89	102	89	107	57	74	87	1.021
Д28	73	102	88	69	86	106	56	102	95	66	92	77	1.012
Д29	78		67	56	95	84	84	90	59	95	91	50	849
Д30	83		86	79	88	70	91	85	67	79	83	44	855
Д31	78		69		76		102	89		98		48	560
<b>Укупно Total</b>	<b>2.548</b>	<b>2.202</b>	<b>2.356</b>	<b>2.188</b>	<b>2.373</b>	<b>2.403</b>	<b>2.862</b>	<b>2.709</b>	<b>2.635</b>	<b>2.616</b>	<b>2.389</b>	<b>2.186</b>	<b>29.467</b>

**22. МРТВОРОЂЕНИ ПРЕМА ПОЛУ И СТОПЕ МРТВОРОЂЕНИХ**  
*Stillbirths by sex, stillbirths rates*

Година	Укупно	женски	мушки	Мртворођени на 1000 живорођених
Year	Total	Females	Males	Stillbirths per 1000 live births
2001	193	95	98	5,1
2002	138	61	77	3,9
2003	150	59	91	4,3
2004	168	74	94	4,8
2005	147	62	85	4,2
2006	137	54	83	4,0
2007	174	76	98	5,1
2008	171	69	102	5,0
2009	136	56	80	3,9
2010	143	60	83	4,3
2011	118	61	57	3,7
2012	120	56	64	3,7
2013	102	57	45	3,3
2014	77	32	45	2,5
2015	114	58	56	3,8
2016	110	56	54	3,6
2017	103	52	51	3,4
2018	88	39	49	3,0

**Графикон 7. Мртворођена дјеца према полу**  
*Graph 7. Stillbirths children by sex*

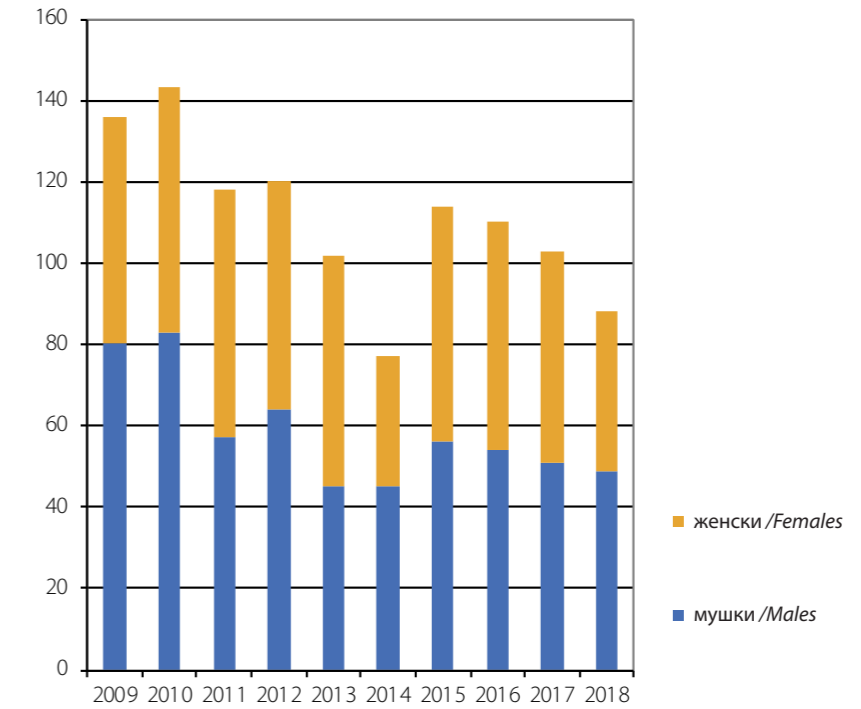

**Графикон 8. Стопе мртворођених**  
*Graph 8. Stillbirths rates*

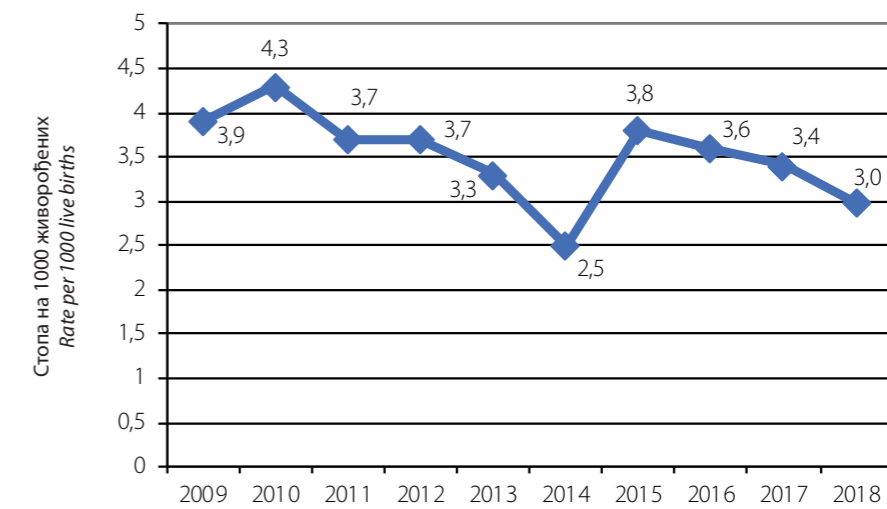

**23. МРТВОРОЂЕНИ ПРЕМА СТАРОСТИ МАЈКЕ И РЕДУ РОЂЕЊА МРТВОРОЂЕНЕ ДЈЕЦЕ У 2018.**  
*Stillbirths by age of mother and total birth order in 2018*

Старост мајке						
Ред рођења	Свега	Испод 15	15 - 19	20 - 24	25 - 29	30 - 34
Age of mother (years)						
Total birth order	All Ages	Under 15	15 - 19	20 - 24	25 - 29	30 - 34
<b>Укупно Total</b>	<b>88</b>	<b>0</b>	<b>2</b>	<b>20</b>	<b>24</b>	<b>23</b>
Прво First	65	0	2	17	17	17
Друго Second	15	0	0	3	5	4
Треће Third	1	0	0	0	0	0
Четврто и више Fourth and more	5	0	0	0	1	1
Непознато Unknown	2	0	0	0	1	1

Старост мајке					
Ред рођења	Свега	35 - 39	40 - 44	45 и више	непознато
Age of mother (years)					
Total birth order	All ages	35 - 39	40 - 44	45 and more	Unknown
<b>Укупно Total</b>	<b>88</b>	<b>10</b>	<b>8</b>	<b>1</b>	<b>0</b>
Прво First	65	7	5	0	0
Друго Second	15	1	2	0	0
Треће Third	1	1	0	0	0
Четврто и више Fourth and more	5	1	1	1	0
Непознато Unknown	2	0	0	0	0

**24. УМРЛИ ПО ПОЛУ И ПО МЈЕСТУ СМРТИ**  
*Death by sex and place of death*

Године	Укупно	Женски	Мушки	Мјесто смрти			% умрлих у здравственој установи
				Здравствена установа	Друго мјесто	Непознато	
Year	Total	Females	Males	Place of death			Percentage of deaths in medical facility
				Medical facility	Other place	Unknown	
1992-1995 <sup>1)</sup>	...	...	...	...	...	...	...
1996	25.152	11.200	13.952	10.218	14.934	...	41
1997	27.875	12.691	15.184	11.519	16.356	...	41
1998	28.679	13.376	15.303	13.084	15.595	...	46
1999	28.637	13.476	15.161	13.503	15.134	...	47
2000	30.482	14.424	16.058	13.489	16.993	...	44
2001	30.325	14.123	16.202	11.915	18.410	...	39
2002	30.155	14.508	15.647	11.488	18.647	...	38
2003	31.757	15.167	16.590	12.210	19.547	...	38
2004	32.616	15.836	16.780	12.886	19.730	...	40
2005	34.402	16.384	18.018	13.933	20.469	...	41
2006	33.221	15.913	17.308	13.636	19.585	...	41
2007	35.044	16.890	18.154	14.713	20.331	...	42
2008	34.026	16.339	17.687	14.890	19.136	...	44
2009	34.904	17.020	17.884	15.519	19.385	...	44
2010	35.118	17.218	17.900	15.922	19.196	...	45
2011	35.028	17.063	17.965	16.676	18.352	...	48
2012	35.817	17.381	18.436	17.260	18.557	...	48
2013	35.662	17.445	18.217	17.043	18.619	...	48
2014	35.980	17.620	18.360	16.847	19.017	116	47
2015	38.150	18.931	19.219	17.686	20.286	178	46
2016	36.571	18.029	18.542	17.171	18.985	415	47
2017	37.979	18.793	19.186	17.489	20.472	18	46
2018	37.744	18.737	19.007	17.911	19.738	95	47

<sup>1)</sup> Не располаже се поузданим подацима у периоду ратних дејстава  
<sup>1)</sup> We do not dispose of the data for the period of the war



25. УМРЛИ ПО СТАРОСТИ И ПОЛУ  
Deaths by age and sex

Година	Пол	Укупно	0-4	5-9	10-14	15-19	20-24	25-29	30-34	35-39	40-44
Year	Sex	Total									
2005	<b>свега/All</b>	<b>34.402</b>	<b>284</b>	<b>38</b>	<b>45</b>	<b>101</b>	<b>165</b>	<b>173</b>	<b>203</b>	<b>304</b>	<b>547</b>
	женски/ Females	16.384	122	17	12	22	53	39	70	110	172
	мушки/ Males	18.018	162	21	33	79	112	134	133	194	375
2006	<b>свега/All</b>	<b>33.221</b>	<b>292</b>	<b>33</b>	<b>51</b>	<b>93</b>	<b>149</b>	<b>171</b>	<b>200</b>	<b>266</b>	<b>553</b>
	женски/ Females	15.913	112	13	26	29	43	51	65	87	178
	мушки/ Males	17.308	180	20	25	64	106	120	135	179	375
2007	<b>свега/All</b>	<b>35.044</b>	<b>268</b>	<b>43</b>	<b>29</b>	<b>101</b>	<b>149</b>	<b>178</b>	<b>209</b>	<b>285</b>	<b>538</b>
	женски/ Females	16.890	118	22	12	26	41	43	70	87	193
	мушки/ Males	18.154	150	21	17	75	108	135	139	198	345
2008	<b>свега/All</b>	<b>34.026</b>	<b>269</b>	<b>28</b>	<b>52</b>	<b>98</b>	<b>158</b>	<b>169</b>	<b>187</b>	<b>268</b>	<b>469</b>
	женски/ Females	16.339	116	8	19	25	35	31	55	88	149
	мушки/ Males	17.687	153	20	33	73	123	138	132	180	320
2009	<b>свега/All</b>	<b>34.904</b>	<b>255</b>	<b>21</b>	<b>24</b>	<b>65</b>	<b>143</b>	<b>154</b>	<b>190</b>	<b>244</b>	<b>473</b>
	женски/ Females	17.020	120	6	9	23	38	42	63	73	157
	мушки/ Males	17.884	135	15	15	42	105	112	127	171	316
2010	<b>свега/All</b>	<b>35.118</b>	<b>252</b>	<b>28</b>	<b>27</b>	<b>84</b>	<b>120</b>	<b>165</b>	<b>160</b>	<b>254</b>	<b>432</b>
	женски/ Females	17.218	109	9	13	26	28	35	51	74	167
	мушки/ Males	17.900	143	19	14	58	92	130	109	180	265
2011	<b>свега/All</b>	<b>35.028</b>	<b>211</b>	<b>15</b>	<b>20</b>	<b>81</b>	<b>105</b>	<b>124</b>	<b>172</b>	<b>247</b>	<b>428</b>
	женски/ Females	17.063	83	4	6	26	23	41	53	80	143
	мушки/ Males	17.965	128	11	14	55	82	83	119	167	285
2012	<b>свега/All</b>	<b>35.817</b>	<b>200</b>	<b>19</b>	<b>36</b>	<b>80</b>	<b>129</b>	<b>129</b>	<b>156</b>	<b>228</b>	<b>385</b>
	женски/ Females	17.381	71	3	12	30	29	33	53	94	119
	мушки/ Males	18.436	129	16	24	50	100	96	103	134	266
2013	<b>свега/All</b>	<b>35.662</b>	<b>215</b>	<b>18</b>	<b>31</b>	<b>83</b>	<b>100</b>	<b>130</b>	<b>179</b>	<b>241</b>	<b>368</b>
	женски/ Females	17.445	88	8	11	23	18	33	53	85	119
	мушки/ Males	18.217	127	10	20	60	82	97	126	156	249

Година	Пол	45-49	50-54	55-59	60-64	65-69	70-74	75-79	80-84	85 и више 85 and more	непознато Unknown
Year	Sex										
2005	<b>свега/All</b>	<b>961</b>	<b>1.546</b>	<b>1.945</b>	<b>2.580</b>	<b>5.062</b>	<b>6.448</b>	<b>6.567</b>	<b>4.487</b>	<b>2.913</b>	<b>33</b>
	женски/ Females	310	480	634	970	2.088	3.056	3.461	2.829	1.923	16
	мушки/ Males	651	1.066	1.311	1.610	2.974	3.392	3.106	1.658	990	17
2006	<b>свега/All</b>	<b>944</b>	<b>1.599</b>	<b>1.946</b>	<b>2.229</b>	<b>4.553</b>	<b>6.212</b>	<b>6.437</b>	<b>4.504</b>	<b>2.933</b>	<b>56</b>
	женски/ Females	334	506	654	838	1.859	2.891	3.356	2.878	1.968	25
	мушки/ Males	610	1.093	1.292	1.391	2.694	3.321	3.081	1.626	965	31
2007	<b>свега/All</b>	<b>1.012</b>	<b>1.762</b>	<b>2.098</b>	<b>2.437</b>	<b>4.588</b>	<b>6.389</b>	<b>6.937</b>	<b>4.838</b>	<b>3.145</b>	<b>38</b>
	женски/ Females	329	566	697	915	1.914	2.938	3.688	3.064	2.147	20
	мушки/ Males	683	1.196	1.401	1.522	2.674	3.451	3.249	1.774	998	18
2008	<b>свега/All</b>	<b>947</b>	<b>1.497</b>	<b>2.090</b>	<b>2.262</b>	<b>3.968</b>	<b>6.203</b>	<b>6.795</b>	<b>5.132</b>	<b>3.399</b>	<b>35</b>
	женски/ Females	327	450	723	780	1.620	2.878	3.593	3.089	2.340	13
	мушки/ Males	620	1.047	1.367	1.482	2.348	3.325	3.202	2.043	1.059	22
2009	<b>свега/All</b>	<b>910</b>	<b>1.492</b>	<b>2.161</b>	<b>2.440</b>	<b>3.787</b>	<b>6.145</b>	<b>6.876</b>	<b>5.643</b>	<b>3.851</b>	<b>30</b>
	женски/ Females	320	466	700	841	1.659	2.846	3.607	3.420	2.620	10
	мушки/ Males	590	1.026	1.461	1.599	2.128	3.299	3.269	2.223	1.231	20
2010	<b>свега/All</b>	<b>844</b>	<b>1.465</b>	<b>2.141</b>	<b>2.610</b>	<b>3.390</b>	<b>6.045</b>	<b>6.948</b>	<b>6.006</b>	<b>4.119</b>	<b>28</b>
	женски/ Females	291	485	712	963	1.358	2.846	3.604	3.566	2.865	16
	мушки/ Males	553	980	1.429	1.647	2.032	3.199	3.344	2.440	1.254	12
2011	<b>свега/All</b>	<b>799</b>	<b>1.410</b>	<b>2.209</b>	<b>2.655</b>	<b>3.019</b>	<b>5.694</b>	<b>7.230</b>	<b>6.278</b>	<b>4.296</b>	<b>35</b>
	женски/ Females	263	480	702	927	1.232	2.626	3.763	3.593	2.995	23
	мушки/ Males	536	930	1.507	1.728	1.787	3.068	3.467	2.685	1.301	12
2012	<b>свега/All</b>	<b>732</b>	<b>1.395</b>	<b>2.157</b>	<b>2.706</b>	<b>3.084</b>	<b>5.478</b>	<b>7.388</b>	<b>6.624</b>	<b>4.858</b>	<b>33</b>
	женски/ Females	248	463	714	928	1.226	2.493	3.791	3.756	3.303	15
	мушки/ Males	484	932	1.443	1.778	1.858	2.985	3.597	2.868	1.555	18
2013	<b>свега/All</b>	<b>734</b>	<b>1.412</b>	<b>2.128</b>	<b>2.871</b>	<b>3.086</b>	<b>4.967</b>	<b>7.178</b>	<b>6.657</b>	<b>5.242</b>	<b>22</b>
	женски/ Females	265	486	685	1.053	1.227	2.240	3.730	3.825	3.486	10
	мушки/ Males	469	926	1.443	1.818	1.859	2.727	3.448	2.832	1.756	12

наставак/continued

Година	Пол	Укупно	0-4	5-9	10-14	15-19	20-24	25-29	30-34	35-39	40-44
Year	Sex	Total									
2014	<b>свега/All</b>	<b>35.980</b>	<b>179</b>	<b>12</b>	<b>23</b>	<b>62</b>	<b>105</b>	<b>117</b>	<b>161</b>	<b>240</b>	<b>400</b>
	женски/ Females	17.620	93	4	9	13	19	29	57	93	151
	мушки/ Males	18.360	86	8	14	49	86	88	104	147	249
2015	<b>свега/All</b>	<b>38.150</b>	<b>210</b>	<b>19</b>	<b>36</b>	<b>74</b>	<b>112</b>	<b>120</b>	<b>167</b>	<b>251</b>	<b>393</b>
	женски/ Females	18.931	98	11	15	21	21	30	62	79	131
	мушки/ Males	19.219	112	8	21	53	91	90	105	172	262
2016	<b>свега/All</b>	<b>36.571</b>	<b>206</b>	<b>24</b>	<b>28</b>	<b>81</b>	<b>117</b>	<b>111</b>	<b>152</b>	<b>206</b>	<b>360</b>
	женски/ Females	18.029	83	8	12	23	24	32	48	77	129
	мушки/ Males	18.542	123	16	16	58	93	79	104	129	231
2017	<b>свега/All</b>	<b>37.979</b>	<b>215</b>	<b>22</b>	<b>26</b>	<b>58</b>	<b>109</b>	<b>106</b>	<b>148</b>	<b>221</b>	<b>368</b>
	женски/ Females	18.793	96	7	14	16	25	23	47	82	139
	мушки/ Males	19.186	119	15	12	42	84	83	101	139	229
2018	<b>свега/All</b>	<b>37.744</b>	<b>209</b>	<b>17</b>	<b>22</b>	<b>60</b>	<b>108</b>	<b>102</b>	<b>122</b>	<b>239</b>	<b>360</b>
	женски/ Females	18.737	102	9	7	19	25	31	37	82	135
	мушки/ Males	19.007	107	8	15	41	83	71	85	157	225

Година	Пол	45-49	50-54	55-59	60-64	65-69	70-74	75-79	80-84	85 и више 85 and more	непознато Unknown
Year	Sex										
2014	<b>свега/All</b>	<b>739</b>	<b>1.378</b>	<b>2.065</b>	<b>2.926</b>	<b>3.199</b>	<b>4.820</b>	<b>7.031</b>	<b>6.779</b>	<b>5.733</b>	<b>11</b>
	женски/ Females	250	465	676	955	1.274	2.206	3.629	3.910	3.782	5
	мушки/ Males	489	913	1.389	1.971	1.925	2.614	3.402	2.869	1.951	6
2015	<b>свега/All</b>	<b>687</b>	<b>1.276</b>	<b>2.161</b>	<b>3.106</b>	<b>3.667</b>	<b>4.428</b>	<b>7.541</b>	<b>7.447</b>	<b>6.452</b>	<b>3</b>
	женски/ Females	250	450	731	1.081	1.421	2.030	3.975	4.296	4.228	1
	мушки/ Males	437	826	1.430	2.025	2.246	2.398	3.566	3.151	2.224	2
2016	<b>свега/All</b>	<b>655</b>	<b>1.220</b>	<b>2.202</b>	<b>3.033</b>	<b>3.593</b>	<b>4.069</b>	<b>6.997</b>	<b>7.073</b>	<b>6.443</b>	<b>1</b>
	женски/ Females	224	405	738	1.041	1.421	1.870	3.645	4.089	4.159	1
	мушки/ Males	431	815	1.464	1.992	2.172	2.199	3.352	2.984	2.284	0
2017	<b>свега/All</b>	<b>639</b>	<b>1.175</b>	<b>2.073</b>	<b>3.200</b>	<b>3.876</b>	<b>4.059</b>	<b>6.894</b>	<b>7.649</b>	<b>7.137</b>	<b>4</b>
	женски/ Females	225	421	709	1.145	1.463	1.798	3.566	4.444	4.572	1
	мушки/ Males	414	754	1.364	2.055	2.413	2.261	3.328	3.205	2.565	3
2018	<b>свега/All</b>	<b>614</b>	<b>1.108</b>	<b>2.035</b>	<b>3.110</b>	<b>4.014</b>	<b>4.200</b>	<b>6.377</b>	<b>7.702</b>	<b>7.344</b>	<b>1</b>
	женски/ Females	233	340	646	1.078	1.529	1.930	3.356	4.462	4.715	1
	мушки/ Males	381	768	1.389	2.032	2.485	2.270	3.021	3.240	2.629	0

**26. ПРОСЈЕЧНА СТАРОСТ УМРЛИХ ЛИЦА**  
*Average age of deaths*

Година	Просјечна старост умрлих лица		
	укупно	женски	мушки
Year	Average age of deaths		
	Total	Females	Males
1999	66,6	69,5	64,0
2000	66,8	69,7	64,2
2001	67,2	70,2	64,6
2002	67,8	70,7	65,0
2003	68,4	71,2	65,8
2004	68,9	71,7	66,3
2005	69,3	72,2	66,8
2006	69,4	72,2	66,8
2007	69,6	72,5	66,9
2008	70,2	73,3	67,4
2009	70,8	73,6	68,1
2010	71,6	74,5	68,9
2011	72,1	75,0	69,4
2012	72,5	75,3	69,8
2013	72,7	75,5	70,0
2014	73,0	75,8	70,4
2015	73,4	76,1	70,7
2016	73,4	76,2	70,7
2017	73,9	76,5	71,2
2018	74,1	76,8	71,4

**Графикон 9. Просјечна старост умрлих лица**  
*Graph 9. Average age of deaths*

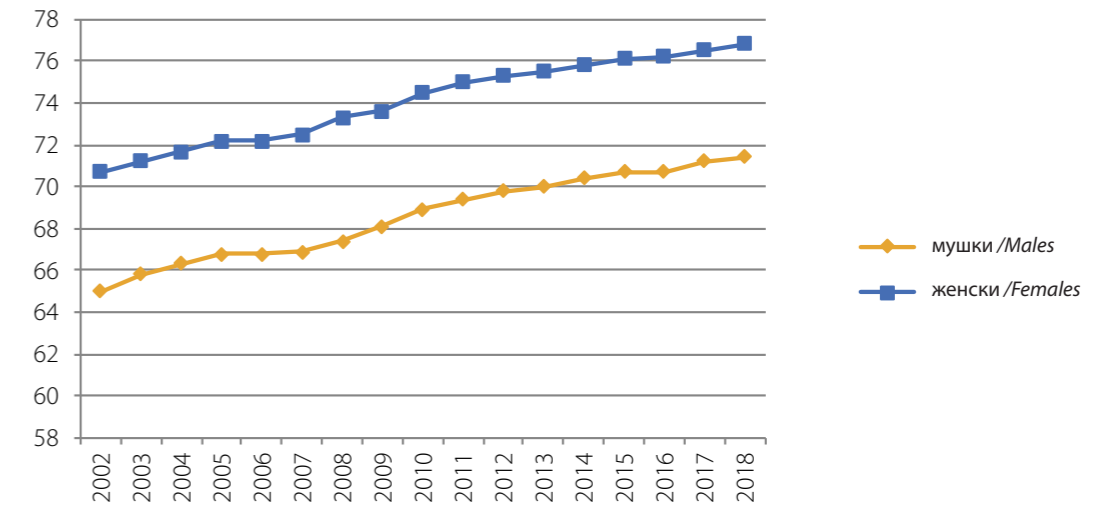

**27. УМРЛИ ПО ПОЛУ, СТАРОСТИ И ГОДИНИ РОЂЕЊА У 2018.**  
*Deaths by sex, age and year of birth in 2018*

Старост	Година рођења	Пол		Укупно
		женски	мушки	
Age	Year of birth	Sex		Total
		Females	Males	
0	2018	80	83	163
	2017	11	9	20
1	2017	3	2	5
	2016	4	3	7
2	2016	1	3	4
	2015	2	4	6
3	2015	0	2	2
	2014	0	0	0
4	2014	0	1	1
	2013	1	0	1
5	2013	1	1	2
	2012	2	2	4
6	2012	0	0	0
	2011	0	1	1
7	2011	1	1	2
	2010	0	1	1
8	2010	1	0	1
	2009	1	0	1
9	2009	2	1	3
	2008	1	1	2
10	2008	2	0	2
	2007	2	1	3
11	2007	1	2	3
	2006	0	0	0
12	2006	1	2	3
	2005	0	1	1
13	2005	0	0	0
	2004	0	1	1

наставак/continued

Старост	Година рођења	Пол		Укупно
		женски	мушки	
Age	Year of birth	Sex		Total
		Females	Males	
14	2004	0	4	4
	2003	1	4	5
15	2003	1	0	1
	2002	1	1	2
16	2002	3	5	8
	2001	2	2	4
17	2001	2	3	5
	2000	3	1	4
18	2000	1	6	7
	1999	3	5	8
19	1999	2	10	12
	1998	1	8	9
20	1998	3	12	15
	1997	3	6	9
21	1997	2	10	12
	1996	1	9	10
22	1996	4	6	10
	1995	3	10	13
23	1995	4	10	14
	1994	3	8	11
24	1994	1	9	10
	1993	1	3	4
25	1993	4	2	6
	1992	3	9	12
26	1992	4	4	8
	1991	6	10	16
27	1991	3	5	8
	1990	2	6	8

наставак/continued

Старост	Година рођења	Пол		Укупно
		женски	мушки	
Age	Year of birth	Sex		Total
		Females	Males	
28	1990	2	10	12
	1989	2	11	13
29	1989	2	7	9
	1988	3	7	10
30	1988	0	6	6
	1987	5	4	9
31	1987	5	11	16
	1986	5	11	16
32	1986	6	7	13
	1985	2	4	6
33	1985	3	7	10
	1984	2	9	11
34	1984	5	11	16
	1983	4	15	19
35	1983	4	19	23
	1982	10	12	22
36	1982	7	20	27
	1981	10	14	24
37	1981	6	9	15
	1980	10	17	27
38	1980	11	22	33
	1979	7	18	25
39	1979	6	17	23
	1978	11	9	20
40	1978	4	24	28
	1977	14	14	28
41	1977	8	17	25
	1976	19	21	40
42	1976	14	19	33
	1975	10	20	30

наставак/continued

Старост	Година рођења	Пол		Укупно
		женски	мушки	
Age	Year of birth	Sex		Total
		Females	Males	
43	1975	22	23	45
	1974	18	28	46
44	1974	14	35	49
	1973	12	24	36
45	1973	14	20	34
	1972	11	23	34
46	1972	22	44	66
	1971	28	25	53
47	1971	27	32	59
	1970	15	32	47
48	1970	27	49	76
	1969	29	39	68
49	1969	30	55	85
	1968	30	62	92
50	1968	29	66	95
	1967	25	48	73
51	1967	26	66	92
	1966	29	72	101
52	1966	33	96	129
	1965	37	72	109
53	1965	49	77	126
	1964	28	78	106
54	1964	42	105	147
	1963	42	88	130
55	1963	54	120	174
	1962	51	110	161
56	1962	71	118	189
	1961	60	121	181
57	1961	78	175	253
	1960	50	128	178

наставак/continued

Старост	Година рођења	Пол		Укупно
		женски	мушки	
Age	Year of birth	Sex		Total
		Females	Males	
58	1960	69	162	231
	1959	64	129	193
59	1959	61	174	235
	1958	88	152	240
60	1958	104	188	292
	1957	70	154	224
61	1957	95	169	264
	1956	93	178	271
62	1956	115	215	330
	1955	91	177	268
63	1955	124	230	354
	1954	134	225	359
64	1954	127	257	384
	1953	125	239	364
65	1953	154	283	437
	1952	146	217	363
66	1952	125	267	392
	1951	121	189	310
67	1951	145	238	383
	1950	148	245	393
68	1950	167	299	466
	1949	178	253	431
69	1949	172	258	430
	1948	173	236	409
70	1948	172	245	417
	1947	181	237	418
71	1947	201	283	484
	1946	197	240	437
72	1946	189	229	418
	1945	181	180	361

наставак/continued

Старост	Година рођења	Пол		Укупно
		женски	мушки	
Age	Year of birth	Sex		Total
		Females	Males	
73	1945	207	223	430
	1944	184	204	388
74	1944	209	219	428
	1943	209	210	419
75	1943	235	223	458
	1942	252	232	484
76	1942	286	283	569
	1941	294	303	597
77	1941	357	324	681
	1940	324	299	623
78	1940	408	340	748
	1939	409	348	757
79	1939	395	348	743
	1938	396	321	717
80	1938	428	336	764
	1937	473	344	817
81	1937	439	374	813
	1936	417	309	726
82	1936	481	375	856
	1935	443	312	755
83	1935	442	328	770
	1934	443	286	729
84	1934	458	308	766
	1933	438	268	706
85	1933	395	259	654
	1932	357	222	579
86	1932	410	216	626
	1931	312	187	499
87	1931	308	223	531
	1930	317	195	512

наставак/continued

Старост	Година рођења	Пол		Укупно
		женски	мушки	
Age	Year of birth	Sex		Total
		Females	Males	
88	1930	314	163	477
	1929	281	180	461
89	1929	212	150	362
	1928	230	148	378
90	1928	229	125	354
	1927	178	89	267
91	1927	123	65	188
	1926	170	61	231
92	1926	145	61	206
	1925	114	37	151
93	1925	113	35	148
	1924	88	32	120
94	1924	78	31	109
	1923	67	40	107
95	1923	57	24	81
	1922	49	21	70
96	1922	32	15	47
	1921	23	11	34
97	1921	25	11	36
	1920	28	9	37
98	1920	22	4	26
	1919	10	5	15
99	1919	7	2	9
	1918	5	1	6
100	1918	3	1	4
	1917	0	1	1
101	1917	0	0	0
	1916	3	1	4
102	1916	2	0	2
	1915	0	1	1

наставак/continued

Старост	Година рођења	Пол		Укупно
		женски	мушки	
Age	Year of birth	Sex		Total
		Females	Males	
103	1915	2	1	3
	1914	0	0	0
104	1914	1	0	1
	1913	2	0	2
105	1913	2	0	2
	1912	0	0	0
106	1912	1	0	1
	1911	0	0	0
107	1911	0	0	0
	1910	0	0	0
108	1910	0	0	0
	1909	0	1	1
109	1909	0	0	0
	1908	0	0	0
110	1908 и раније and earlier	0	1	1
непознато Unknown		1	0	1
<b>УКУПНО TOTAL</b>		<b>18.737</b>	<b>19.007</b>	<b>37.744</b>



**28. УМРЛИ ПО УЗРОКУ СМРТИ И ПОЛУ ПРЕМА СТАРОСТИ У 2018.**  
*Deaths by cause of death and sex by age in 2018*

Узрок смрти <i>Cause of death</i>	Укупно <i>Total</i>	до 1 године <i>Under 1 year</i>	1-4	5-9	10-14	15-19	20-24	25-29	30-34	35-39
<b>УКУПНО свега / All</b>	<b>37.744</b>	<b>183</b>	<b>26</b>	<b>17</b>	<b>22</b>	<b>60</b>	<b>108</b>	<b>102</b>	<b>122</b>	<b>239</b>
TOTAL женски / Females	18.737	91	11	9	7	19	25	31	37	82
TOTAL мушки / Males	19.007	92	15	8	15	41	83	71	85	157
(A00-B99) Одређене инфективне и паразитне болести / <i>Infectious and parasitic diseases</i>										
<b>свега / All</b>	<b>443</b>	<b>3</b>	<b>0</b>	<b>1</b>	<b>0</b>	<b>0</b>	<b>1</b>	<b>0</b>	<b>4</b>	<b>5</b>
женски / Females	200	1	0	1	0	0	0	0	2	3
мушки / Males	243	2	0	0	0	0	1	0	2	2
(C00-C97, D00-D48) Неоплазме / <i>Neoplasms</i>										
<b>свега / All</b>	<b>7.881</b>	<b>1</b>	<b>3</b>	<b>3</b>	<b>3</b>	<b>12</b>	<b>9</b>	<b>16</b>	<b>14</b>	<b>54</b>
женски / Females	3.275	1	1	1	2	4	2	5	8	31
мушки / Males	4.606	0	2	2	1	8	7	11	6	23
(D50-D89) Болести крви и крвотворних органа и одређени поремећаји имуног система / <i>Diseases of the blood and blood-forming organs, disorders involving the immune mechanism</i>										
<b>свега / All</b>	<b>72</b>	<b>1</b>	<b>0</b>	<b>0</b>	<b>1</b>	<b>0</b>	<b>0</b>	<b>0</b>	<b>1</b>	<b>0</b>
женски / Females	45	1	0	0	1	0	0	0	1	0
мушки / Males	27	0	0	0	0	0	0	0	0	0
(E00-E90) Ендокрина и метаболичка обољења са поремећајима у исхрани / <i>Endocrine metabolic and nutritional diseases</i>										
<b>свега / All</b>	<b>2.086</b>	<b>0</b>	<b>1</b>	<b>0</b>	<b>0</b>	<b>0</b>	<b>3</b>	<b>5</b>	<b>4</b>	<b>7</b>
женски / Females	1.205	0	0	0	0	0	3	3	2	3
мушки / Males	881	0	1	0	0	0	0	2	2	4
(F00-F99) Ментални поремећаји и поремећаји понашања / <i>Mental and behavioural disorders</i>										
<b>свега / All</b>	<b>236</b>	<b>0</b>	<b>0</b>	<b>0</b>	<b>0</b>	<b>0</b>	<b>0</b>	<b>1</b>	<b>0</b>	<b>4</b>
женски / Females	115	0	0	0	0	0	0	1	0	1
мушки / Males	121	0	0	0	0	0	0	0	0	3
(G00-G99) Обољења нервног система / <i>Diseases of the nervous system</i>										
<b>свега / All</b>	<b>337</b>	<b>2</b>	<b>0</b>	<b>1</b>	<b>4</b>	<b>3</b>	<b>3</b>	<b>6</b>	<b>4</b>	<b>7</b>
женски / Females	166	0	0	1	0	1	2	3	3	2
мушки / Males	171	2	0	0	4	2	1	3	1	5
(H60-H93) Болести уха и мастоидног наставка / <i>Diseases of the ear and adnexa</i>										
<b>свега / All</b>	<b>0</b>	<b>0</b>	<b>0</b>	<b>0</b>	<b>0</b>	<b>0</b>	<b>0</b>	<b>0</b>	<b>0</b>	<b>0</b>
женски / Females	0	0	0	0	0	0	0	0	0	0
мушки / Males	0	0	0	0	0	0	0	0	0	0

Узрок смрти <i>Cause of death</i>	40-44	45-49	50-54	55-59	60-64	65-69	70-74	75-79	80-84	85 и више <i>85 and more</i>	Непознато <i>Unknown</i>
<b>УКУПНО свега / All</b>	<b>360</b>	<b>614</b>	<b>1.108</b>	<b>2.035</b>	<b>3.110</b>	<b>4.014</b>	<b>4.200</b>	<b>6.377</b>	<b>7.702</b>	<b>7.344</b>	<b>1</b>
TOTAL женски / Females	135	233	340	646	1.078	1.529	1.930	3.356	4.462	4.715	1
TOTAL мушки / Males	225	381	768	1.389	2.032	2.485	2.270	3.021	3.240	2.629	0
(A00-B99) Одређене инфективне и паразитне болести / <i>Infectious and parasitic diseases</i>											
<b>свега / All</b>	<b>11</b>	<b>11</b>	<b>22</b>	<b>17</b>	<b>45</b>	<b>65</b>	<b>37</b>	<b>87</b>	<b>72</b>	<b>62</b>	<b>0</b>
женски / Females	5	3	7	3	12	26	13	46	38	40	0
мушки / Males	6	8	15	14	33	39	24	41	34	22	0
(C00-C97, D00-D48) Неоплазме / <i>Neoplasms</i>											
<b>свега / All</b>	<b>96</b>	<b>186</b>	<b>365</b>	<b>768</b>	<b>1.111</b>	<b>1.304</b>	<b>1.110</b>	<b>1.263</b>	<b>1.049</b>	<b>514</b>	<b>0</b>
женски / Females	59	92	148	292	415	481	475	549	463	246	0
мушки / Males	37	94	217	476	696	823	635	714	586	268	0
(D50-D89) ВБолести крви и крвотворних органа и одређени поремећаји имуног система / <i>Diseases of the blood and blood-forming organs, disorders involving the immune mechanism</i>											
<b>свега / All</b>	<b>2</b>	<b>0</b>	<b>3</b>	<b>2</b>	<b>3</b>	<b>7</b>	<b>8</b>	<b>14</b>	<b>16</b>	<b>14</b>	<b>0</b>
женски / Females	1	0	2	1	1	3	6	8	10	10	0
мушки / Males	1	0	1	1	2	4	2	6	6	4	0
(E00-E90) Ендокрина и метаболичка обољења са поремећајима у исхрани / <i>Endocrine metabolic and nutritional diseases</i>											
<b>свега / All</b>	<b>6</b>	<b>19</b>	<b>26</b>	<b>79</b>	<b>156</b>	<b>232</b>	<b>331</b>	<b>448</b>	<b>485</b>	<b>284</b>	<b>0</b>
женски / Females	3	7	9	30	61	102	182	289	319	192	0
мушки / Males	3	12	17	49	95	130	149	159	166	92	0
(F00-F99) Ментални поремећаји и поремећаји понашања / <i>Mental and behavioural disorders</i>											
<b>свега / All</b>	<b>4</b>	<b>10</b>	<b>6</b>	<b>22</b>	<b>22</b>	<b>21</b>	<b>20</b>	<b>32</b>	<b>42</b>	<b>52</b>	<b>0</b>
женски / Females	0	1	3	2	10	12	10	21	25	29	0
мушки / Males	4	9	3	20	12	9	10	11	17	23	0
(G00-G99) Обољења нервног система / <i>Diseases of the nervous system</i>											
<b>свега / All</b>	<b>12</b>	<b>15</b>	<b>9</b>	<b>19</b>	<b>27</b>	<b>31</b>	<b>34</b>	<b>59</b>	<b>65</b>	<b>36</b>	<b>0</b>
женски / Females	6	6	5	12	10	12	16	30	35	22	0
мушки / Males	6	9	4	7	17	19	18	29	30	14	0
(H60-H93) Болести уха и мастоидног наставка / <i>Diseases of the ear and adnexa</i>											
<b>свега / All</b>	<b>0</b>	<b>0</b>	<b>0</b>	<b>0</b>	<b>0</b>	<b>0</b>	<b>0</b>	<b>0</b>	<b>0</b>	<b>0</b>	<b>0</b>
женски / Females	0	0	0	0	0	0	0	0	0	0	0
мушки / Males	0	0	0	0	0	0	0	0	0	0	0

наставак/continued

Узрок смрти Cause of death	Укупно Total	до 1 године Under 1 year	1-4	5-9	10-14	15-19	20-24	25-29	30-34	35-39
(I00-I99) Обољења циркуларног система / Diseases of the circulatory system										
<b>свега / All</b>	<b>18.818</b>	<b>13</b>	<b>6</b>	<b>2</b>	<b>5</b>	<b>4</b>	<b>14</b>	<b>18</b>	<b>27</b>	<b>57</b>
женски / Females	10.241	6	3	1	1	0	3	5	7	19
мушки / Males	8.577	7	3	1	4	4	11	13	20	38
(J00-J99) Обољења респираторног система / Diseases of the respiratory system										
<b>свега / All</b>	<b>1.856</b>	<b>3</b>	<b>3</b>	<b>2</b>	<b>0</b>	<b>3</b>	<b>3</b>	<b>2</b>	<b>6</b>	<b>3</b>
женски / Females	866	1	1	2	0	1	1	2	3	0
мушки / Males	990	2	2	0	0	2	2	0	3	3
(K00-K93) Обољења дигестивног тракта / Diseases of the digestive system										
<b>свега / All</b>	<b>1.052</b>	<b>0</b>	<b>1</b>	<b>0</b>	<b>1</b>	<b>0</b>	<b>1</b>	<b>2</b>	<b>6</b>	<b>4</b>
женски / Females	442	0	0	0	0	0	1	1	0	2
мушки / Males	610	0	1	0	1	0	0	1	6	2
(L00-L99) Обољења коже и поткожног ткива / Diseases of the skin and subcutaneous tissue										
<b>свега / All</b>	<b>40</b>	<b>0</b>	<b>0</b>	<b>0</b>	<b>0</b>	<b>0</b>	<b>0</b>	<b>0</b>	<b>0</b>	<b>0</b>
женски / Females	19	0	0	0	0	0	0	0	0	0
мушки / Males	21	0	0	0	0	0	0	0	0	0
(M00-M99) Обољења коштаног мишичног система и везивног ткива / Diseases of the musculoskeletal system and connective tissue										
<b>свега / All</b>	<b>53</b>	<b>0</b>	<b>0</b>	<b>0</b>	<b>0</b>	<b>0</b>	<b>2</b>	<b>0</b>	<b>1</b>	<b>1</b>
женски / Females	40	0	0	0	0	0	1	0	1	1
мушки / Males	13	0	0	0	0	0	1	0	0	0
(N00-N99) Обољења генитоуринарног система / Diseases of the genitourinary system										
<b>свега / All</b>	<b>631</b>	<b>0</b>	<b>0</b>	<b>0</b>	<b>0</b>	<b>0</b>	<b>0</b>	<b>1</b>	<b>1</b>	<b>4</b>
женски / Females	294	0	0	0	0	0	0	0	0	2
мушки / Males	337	0	0	0	0	0	0	1	1	2
(O00-O99) Трудноћа, порођај и пуерперијум / Pregnancy, childbirth and the puerperium										
<b>свега / All</b>	<b>1</b>	<b>0</b>	<b>0</b>	<b>0</b>	<b>0</b>	<b>0</b>	<b>0</b>	<b>0</b>	<b>1</b>	<b>0</b>
женски / Females	1	0	0	0	0	0	0	0	1	0
мушки / Males	0	0	0	0	0	0	0	0	0	0
(P00-P96) Одређена стања поријеклом перинаталног периода / Certain conditions originating in the perinatal period										
<b>свега / All</b>	<b>134</b>	<b>134</b>	<b>0</b>	<b>0</b>	<b>0</b>	<b>0</b>	<b>0</b>	<b>0</b>	<b>0</b>	<b>0</b>
женски / Females	67	67	0	0	0	0	0	0	0	0
мушки / Males	67	67	0	0	0	0	0	0	0	0
(Q00-Q99) Конгениталне малформације, деформације и хромозомске абнормалности / Congenital malformations, deformations and chromosomal abnormalities										
<b>свега / All</b>	<b>26</b>	<b>17</b>	<b>2</b>	<b>2</b>	<b>0</b>	<b>0</b>	<b>0</b>	<b>1</b>	<b>0</b>	<b>0</b>
женски / Females	14	9	2	0	0	0	0	1	0	0
мушки / Males	12	8	0	2	0	0	0	0	0	0

Узрок смрти Cause of death	40-44	45-49	50-54	55-59	60-64	65-69	70-74	75-79	80-84	85 и више 85 and more	Непознато Unknown
(I00-I99) Обољења циркуларног система / Diseases of the circulatory system											
<b>свега / All</b>	<b>95</b>	<b>215</b>	<b>390</b>	<b>673</b>	<b>1.133</b>	<b>1.540</b>	<b>1.824</b>	<b>3.298</b>	<b>4.503</b>	<b>5.000</b>	<b>1</b>
женски / Females	29	81	95	182	358	577	873	1.861	2.809	3.330	1
мушки / Males	66	134	295	491	775	963	951	1.437	1.694	1.670	0
(J00-J99) Обољења респираторног система / Diseases of the respiratory system											
<b>свега / All</b>	<b>17</b>	<b>23</b>	<b>44</b>	<b>59</b>	<b>114</b>	<b>195</b>	<b>205</b>	<b>326</b>	<b>442</b>	<b>406</b>	<b>0</b>
женски / Females	9	11	12	20	44	79	84	147	226	223	0
мушки / Males	8	12	32	39	70	116	121	179	216	183	0
(K00-K93) Обољења дигестивног тракта / Diseases of the digestive system											
<b>свега / All</b>	<b>8</b>	<b>31</b>	<b>58</b>	<b>71</b>	<b>110</b>	<b>124</b>	<b>130</b>	<b>169</b>	<b>210</b>	<b>126</b>	<b>0</b>
женски / Females	2	7	14	19	33	47	66	75	105	70	0
мушки / Males	6	24	44	52	77	77	64	94	105	56	0
(L00-L99) Обољења коже и поткожног ткива / Diseases of the skin and subcutaneous tissue											
<b>свега / All</b>	<b>1</b>	<b>0</b>	<b>1</b>	<b>4</b>	<b>2</b>	<b>2</b>	<b>5</b>	<b>8</b>	<b>11</b>	<b>6</b>	<b>0</b>
женски / Females	0	0	0	1	1	1	3	4	4	5	0
мушки / Males	1	0	1	3	1	1	2	4	7	1	0
(M00-M99) Обољења коштаног мишичног система и везивног ткива / Diseases of the musculoskeletal system and connective tissue											
<b>свега / All</b>	<b>3</b>	<b>4</b>	<b>2</b>	<b>4</b>	<b>3</b>	<b>6</b>	<b>5</b>	<b>12</b>	<b>8</b>	<b>2</b>	<b>0</b>
женски / Females	2	3	2	3	2	4	5	9	5	2	0
мушки / Males	1	1	0	1	1	2	0	3	3	0	0
(N00-N99) Обољења генитоуринарног система / Diseases of the genitourinary system											
<b>свега / All</b>	<b>5</b>	<b>7</b>	<b>9</b>	<b>28</b>	<b>51</b>	<b>58</b>	<b>76</b>	<b>116</b>	<b>172</b>	<b>103</b>	<b>0</b>
женски / Females	2	1	5	9	15	30	35	52	88	55	0
мушки / Males	3	6	4	19	36	28	41	64	84	48	0
(O00-O99) Трудноћа, порођај и пуерперијум / Pregnancy, childbirth and the puerperium											
<b>свега / All</b>	<b>0</b>	<b>0</b>	<b>0</b>	<b>0</b>	<b>0</b>	<b>0</b>	<b>0</b>	<b>0</b>	<b>0</b>	<b>0</b>	<b>0</b>
женски / Females	0	0	0	0	0	0	0	0	0	0	0
мушки / Males	0	0	0	0	0	0	0	0	0	0	0
(P00-P96) Одређена стања поријеклом перинаталног периода / Certain conditions originating in the perinatal period											
<b>свега / All</b>	<b>0</b>	<b>0</b>	<b>0</b>	<b>0</b>	<b>0</b>	<b>0</b>	<b>0</b>	<b>0</b>	<b>0</b>	<b>0</b>	<b>0</b>
женски / Females	0	0	0	0	0	0	0	0	0	0	0
мушки / Males	0	0	0	0	0	0	0	0	0	0	0
(Q00-Q99) Конгениталне малформације, деформације и хромозомске абнормалности / Congenital malformations, deformations and chromosomal abnormalities											
<b>свега / All</b>	<b>0</b>	<b>0</b>	<b>0</b>	<b>0</b>	<b>1</b>	<b>1</b>	<b>0</b>	<b>1</b>	<b>0</b>	<b>1</b>	<b>0</b>
женски / Females	0	0	0	0	1	0	0	1	0	0	0
мушки / Males	0	0	0	0	0	1	0	0	0	1	0

наставак/continued

Узрок смрти	Укупно	до 1 године	1-4	5-9	10-14	15-19	20-24	25-29	30-34	35-39
Cause of death	Total	Under 1 year								
(R00-R99)										
Симптоми, знаци и ненормални клинички налази и лабораторијски налази који нису другдје класификовани / Symptoms, signs and abnormal clinical and laboratory findings, not elsewhere classified										
<b>свега / All</b>	<b>2.581</b>	<b>7</b>	<b>5</b>	<b>2</b>	<b>0</b>	<b>10</b>	<b>7</b>	<b>15</b>	<b>13</b>	<b>23</b>
женски / Females	1.280	4	3	1	0	3	3	4	4	5
мушки / Males	1.301	3	2	1	0	7	4	11	9	18
(S00-T98)										
Повреде, тровања и друге посљедице спољашњих узрока / Injuries, poisoning and consequences of external causes										
<b>свега / All</b>	<b>1.015</b>	<b>2</b>	<b>4</b>	<b>4</b>	<b>6</b>	<b>24</b>	<b>64</b>	<b>31</b>	<b>32</b>	<b>62</b>
женски / Females	242	1	1	2	1	8	9	4	3	10
мушки / Males	773	1	3	2	5	16	55	27	29	52
(V01-Y98)										
Спољашњи узроци морбидитета и морталитета / External causes of mortality										
<b>свега / All</b>	<b>11</b>	<b>0</b>	<b>0</b>	<b>0</b>	<b>0</b>	<b>1</b>	<b>0</b>	<b>1</b>	<b>1</b>	<b>2</b>
женски / Females	2	0	0	0	0	0	0	0	0	2
мушки / Males	9	0	0	0	0	1	0	1	1	0
(Z00-Z99)										
Фактори који утичу на здравствено стање и контакт са здравственим услугама / Factors influencing health status and contract with health services										
<b>свега / All</b>	<b>1</b>	<b>0</b>	<b>0</b>	<b>0</b>	<b>0</b>	<b>0</b>	<b>0</b>	<b>0</b>	<b>0</b>	<b>0</b>
женски / Females	0	0	0	0	0	0	0	0	0	0
мушки / Males	1	0	0	0	0	0	0	0	0	0
Непознато / Unknown										
<b>свега / All</b>	<b>470</b>	<b>0</b>	<b>1</b>	<b>0</b>	<b>2</b>	<b>3</b>	<b>1</b>	<b>3</b>	<b>7</b>	<b>6</b>
женски / Females	223	0	0	0	2	2	0	2	2	1
мушки / Males	247	0	1	0	0	1	1	1	5	5

Узрок смрти	40-44	45-49	50-54	55-59	60-64	65-69	70-74	75-79	80-84	85 и више	Непознато
Cause of death										85 and more	Unknown
(R00-R99)											
Симптоми, знаци и ненормални клинички налази и лабораторијски налази који нису другдје класификовани / Symptoms, signs and abnormal clinical and laboratory findings, not elsewhere classified											
<b>свега / All</b>	<b>36</b>	<b>39</b>	<b>72</b>	<b>162</b>	<b>190</b>	<b>277</b>	<b>269</b>	<b>398</b>	<b>457</b>	<b>599</b>	<b>0</b>
женски / Females	7	11	23	42	75	102	120	205	257	411	0
мушки / Males	29	28	49	120	115	175	149	193	200	188	0
(S00-T98)											
Повреде, тровања и друге посљедице спољашњих узрока / Injuries, poisoning and consequences of external causes											
<b>свега / All</b>	<b>56</b>	<b>47</b>	<b>87</b>	<b>98</b>	<b>101</b>	<b>89</b>	<b>85</b>	<b>79</b>	<b>85</b>	<b>59</b>	<b>0</b>
женски / Females	7	9	10	23	26	28	23	25	29	23	0
мушки / Males	49	38	77	75	75	61	62	54	56	36	0
(V01-Y98)											
Спољашњи узроци морбидитета и морталитета / External causes of mortality											
<b>свега / All</b>	<b>0</b>	<b>0</b>	<b>0</b>	<b>1</b>	<b>0</b>	<b>3</b>	<b>2</b>	<b>0</b>	<b>0</b>	<b>0</b>	<b>0</b>
женски / Females	0	0	0	0	0	0	0	0	0	0	0
мушки / Males	0	0	0	1	0	3	2	0	0	0	0
(Z00-Z99)											
Фактори који утичу на здравствено стање и контакт са здравственим услугама / Factors influencing health status and contract with health services											
<b>свега / All</b>	<b>0</b>	<b>0</b>	<b>0</b>	<b>0</b>	<b>0</b>	<b>0</b>	<b>1</b>	<b>0</b>	<b>0</b>	<b>0</b>	<b>0</b>
женски / Females	0	0	0	0	0	0	0	0	0	0	0
мушки / Males	0	0	0	0	0	0	1	0	0	0	0
Непознато / Unknown											
<b>свега / All</b>	<b>8</b>	<b>7</b>	<b>14</b>	<b>28</b>	<b>41</b>	<b>59</b>	<b>58</b>	<b>67</b>	<b>85</b>	<b>80</b>	<b>0</b>
женски / Females	3	1	5	7	14	25	19	34	49	57	0
мушки / Males	5	6	9	21	27	34	39	33	36	23	0

**29. УМРЛА ДОЈЕНЧАД ПО УЗРОКУ СМРТИ И ПОЛУ ПРЕМА СТАРОСТИ У 2018.**  
*Infant deaths by cause of death and sex by age in 2018*

Узрок смрти <i>Cause of death</i>	Укупно <i>Total</i>	0-24 сата <i>0-24 hours</i>	1-6 дана <i>1-6 days</i>	7-29 дана <i>7-29 days</i>	1-3 мјесеца <i>1-3 months</i>	4-7 мјесеци <i>4-7 months</i>	8-11 мјесеци <i>8-11 months</i>
<b>УКУПНО свега / All</b>	<b>183</b>	<b>32</b>	<b>72</b>	<b>31</b>	<b>30</b>	<b>14</b>	<b>4</b>
TOTAL женски / <i>Females</i>	92	17	34	16	14	9	2
TOTAL мушки / <i>Males</i>	91	15	38	15	16	5	2
(A00-B99) Одређене инфективне и паразитне болести / <i>Infectious and parasitic diseases</i>							
<b>свега / All</b>	<b>3</b>	<b>0</b>	<b>0</b>	<b>1</b>	<b>0</b>	<b>1</b>	<b>1</b>
женски / <i>Females</i>	1	0	0	1	0	0	0
мушки / <i>Males</i>	2	0	0	0	0	1	1
(C00-C97, D00-D48) Неоплазме / <i>Neoplasms</i>							
<b>свега / All</b>	<b>1</b>	<b>1</b>	<b>0</b>	<b>0</b>	<b>0</b>	<b>0</b>	<b>0</b>
женски / <i>Females</i>	1	1	0	0	0	0	0
мушки / <i>Males</i>	0	0	0	0	0	0	0
(D50-D89) Болести крви и крвотворних органа и неки поремећаји имуног система / <i>Diseases of the blood and blood forming organs and certain disorders involving the immune mechanism</i>							
<b>свега / All</b>	<b>1</b>	<b>0</b>	<b>0</b>	<b>0</b>	<b>0</b>	<b>1</b>	<b>0</b>
женски / <i>Females</i>	1	0	0	0	0	1	0
мушки / <i>Males</i>	0	0	0	0	0	0	0
(E00-E90) Ендокрина и метаболичка обољења са поремећајима у исхрани / <i>Endocrine, metabolic and nutritional diseases</i>							
<b>свега / All</b>	<b>0</b>	<b>0</b>	<b>0</b>	<b>0</b>	<b>0</b>	<b>0</b>	<b>0</b>
женски / <i>Females</i>	0	0	0	0	0	0	0
мушки / <i>Males</i>	0	0	0	0	0	0	0
(G00-G99) Обољења нервног система / <i>Diseases of the nervous system</i>							
<b>свега / All</b>	<b>2</b>	<b>0</b>	<b>0</b>	<b>1</b>	<b>1</b>	<b>0</b>	<b>0</b>
женски / <i>Females</i>	0	0	0	0	0	0	0
мушки / <i>Males</i>	2	0	0	1	1	0	0
(I00-I99) Обољења циркуларног система / <i>Diseases of the circulatory system</i>							
<b>свега / All</b>	<b>13</b>	<b>0</b>	<b>4</b>	<b>2</b>	<b>3</b>	<b>3</b>	<b>1</b>
женски / <i>Females</i>	6	0	1	1	1	2	1
мушки / <i>Males</i>	7	0	3	1	2	1	0
(J00-J99) Обољења респираторног система / <i>Diseases of the respiratory system</i>							
<b>свега / All</b>	<b>3</b>	<b>1</b>	<b>0</b>	<b>0</b>	<b>0</b>	<b>1</b>	<b>1</b>
женски / <i>Females</i>	1	0	0	0	0	1	1
мушки / <i>Males</i>	2	1	0	0	0	0	0
(K00-K93) Обољења дигестивног тракта / <i>Diseases of the digestive system</i>							
<b>свега / All</b>	<b>0</b>	<b>0</b>	<b>0</b>	<b>0</b>	<b>0</b>	<b>0</b>	<b>0</b>
женски / <i>Females</i>	0	0	0	0	0	0	0
мушки / <i>Males</i>	0	0	0	0	0	0	0

наставак/continued

Узрок смрти <i>Cause of death</i>	Укупно <i>Total</i>	0-24 сата <i>0-24 hours</i>	1-6 дана <i>1-6 days</i>	7-29 дана <i>7-29 days</i>	1-3 мјесеца <i>1-3 months</i>	4-7 мјесеци <i>4-7 months</i>	8-11 мјесеци <i>8-11 months</i>
(N00-N99) Обољења генитоуринарног система / <i>Diseases of the genitourinary system</i>							
<b>свега / All</b>	<b>0</b>	<b>0</b>	<b>0</b>	<b>0</b>	<b>0</b>	<b>0</b>	<b>0</b>
женски / <i>Females</i>	0	0	0	0	0	0	0
мушки / <i>Males</i>	0	0	0	0	0	0	0
(P00-P96) Одређена стања поријеклом перинаталног периода / <i>Certain conditions originating in the perinatal period</i>							
<b>свега / All</b>	<b>134</b>	<b>28</b>	<b>62</b>	<b>23</b>	<b>18</b>	<b>2</b>	<b>1</b>
женски / <i>Females</i>	67	14	31	13	8	1	0
мушки / <i>Males</i>	67	14	31	10	10	1	1
(Q00-Q99) Конгениталне малформације, деформације и хромозомске абнормалности / <i>Congenital malformations, deformations and chromosomal abnormalities</i>							
<b>свега / All</b>	<b>17</b>	<b>1</b>	<b>4</b>	<b>3</b>	<b>5</b>	<b>4</b>	<b>0</b>
женски / <i>Females</i>	9	1	2	1	3	2	0
мушки / <i>Males</i>	8	0	2	2	2	2	0
(R00-R99) Симптоми, знаци и ненормални клинички налази и лабораторијски налази који нису другдје класификовани / <i>Symptoms, signs and abnormal clinical and laboratory findings, not elsewhere classified</i>							
<b>свега / All</b>	<b>7</b>	<b>1</b>	<b>2</b>	<b>0</b>	<b>3</b>	<b>1</b>	<b>0</b>
женски / <i>Females</i>	4	1	0	0	2	1	0
мушки / <i>Males</i>	3	0	2	0	1	0	0
(S00-T98) Повреде, тровања и друге посљедице спољашњих узрока / <i>Injuries, poisoning and consequences of external causes</i>							
<b>свега / All</b>	<b>2</b>	<b>0</b>	<b>0</b>	<b>1</b>	<b>0</b>	<b>1</b>	<b>0</b>
женски / <i>Females</i>	1	0	0	0	0	1	0
мушки / <i>Males</i>	1	0	0	1	0	0	0
(V01-Y98) Спољашњи узроци морбидитета и морталитета / <i>External causes of mortality</i>							
<b>свега / All</b>	<b>0</b>	<b>0</b>	<b>0</b>	<b>0</b>	<b>0</b>	<b>0</b>	<b>0</b>
женски / <i>Females</i>	0	0	0	0	0	0	0
мушки / <i>Males</i>	0	0	0	0	0	0	0
Непознато / <i>Unknown</i>							
<b>свега / All</b>	<b>0</b>	<b>0</b>	<b>0</b>	<b>0</b>	<b>0</b>	<b>0</b>	<b>0</b>
женски / <i>Females</i>	0	0	0	0	0	0	0
мушки / <i>Males</i>	0	0	0	0	0	0	0

**30. УМРЛА ДОЈЕНЧАД ПРЕМА СТАРОСТИ И ПОЛУ У 2018.**  
*Infant deaths by age and sex in 2018*

Старост (дана /мјесеци)	Укупно / Total			Age (in days/months)
	свега	женски	мушки	
	All	Females	Males	
<b>Укупно умрле дојенчади</b>	<b>183</b>	<b>91</b>	<b>92</b>	<b>Total infant deaths</b>
<b>0-24 часа</b>	<b>32</b>	<b>17</b>	<b>15</b>	<b>Under 1 day</b>
<b>1 - 6 дана</b>	<b>72</b>	<b>34</b>	<b>38</b>	<b>1 - 6 days</b>
1 дан	25	12	13	1 day
2 дана	16	6	10	2 days
3 дана	9	4	5	3 days
4 дана	11	6	5	4 days
5 дана	7	4	3	5 days
6 дана	4	2	2	6 days
<b>7 - 27 дана</b>	<b>31</b>	<b>16</b>	<b>15</b>	<b>7 - 27 days</b>
7 - 13 дана	15	8	7	7 - 13 days
14 - 20 дана	9	5	4	14 - 20 days
21 - 27 дана	7	3	4	21 - 27 days
<b>28 дана и &lt; 2 мјесеца</b>	<b>14</b>	<b>7</b>	<b>7</b>	<b>28 days and &lt; 2 months</b>
<b>2 - 11 мјесеци</b>	<b>34</b>	<b>17</b>	<b>17</b>	<b>2 - 11 months</b>
2 мјесеца	9	3	6	2 months
3 мјесеца	7	4	3	3 months
4 мјесеца	6	4	2	4 months
5 мјесеци	3	2	1	5 months
6 мјесеци	3	1	2	6 months
7 мјесеци	2	2	0	7 months
8 мјесеци	2	0	2	8 months
9 мјесеци	0	0	0	9 months
10 мјесеци	1	1	0	10 months
11 мјесеци	1	0	1	11 months

**31. СТРУКТУРА УМРЛЕ ДОЈЕНЧАДИ ПО СТАРОСТИ И ПОЛУ**  
*Distribution % - Infant deaths by age and sex*

2005.	свега	женски	мушки	Age
	All	Females	Males	(in days/months)
0-24 часа	21,5	21,0	21,8	Under 1 day
1 - 6 дана	43,3	39,0	46,6	1 - 6 days
7 - 27 дана	13,3	17,0	10,5	7 - 27 days
28 дана и < 2 мјесеца	4,7	4,0	5,3	28 days and < 2 months
2 - 11 мјесеци	17,2	16,0	18,0	2 - 11 months
2006.	свега	женски	мушки	Age
	All	Females	Males	(in days/months)
0-24 часа	23,5	22,7	24,1	Under 1 day
1 - 6 дана	40,8	39,2	41,8	1 - 6 days
7 - 27 дана	15,7	19,6	13,3	7 - 27 days
28 дана и < 2 мјесеца	5,9	3,1	7,6	28 days and < 2 months
2 - 11 мјесеци	14,1	15,5	13,3	2 - 11 months
2007.	свега	женски	мушки	Age
	All	Females	Males	(in days/months)
0-24 часа	16,0	16,2	15,9	Under 1 day
1 - 6 дана	35,9	33,3	37,9	1 - 6 days
7 - 27 дана	21,7	22,2	21,2	7 - 27 days
28 дана и < 2 мјесеца	5,2	8,1	3,0	28 days and < 2 months
2 - 11 мјесеци	21,2	20,2	22,0	2 - 11 months
2008.	свега	женски	мушки	Age
	All	Females	Males	(in days/months)
0-24 часа	21,2	23,0	19,8	Under 1 day
1 - 6 дана	42,5	35,5	48,9	1 - 6 days
7 - 27 дана	8,9	7,7	9,9	7 - 27 days
28 дана и < 2 мјесеца	8,0	7,6	8,3	28 days and < 2 months
2 - 11 мјесеци	19,1	25,9	13,7	2 - 11 months
2009.	свега	женски	мушки	Age
	All	Females	Males	(in days/months)
0-24 часа	29,9	33,3	26,7	Under 1 day
1 - 6 дана	33,5	32,4	34,5	1 - 6 days
7 - 27 дана	12,9	9,3	16,4	7 - 27 days
28 дана и < 2 мјесеца	4,9	5,6	4,3	28 days and < 2 months
2 - 11 мјесеци	18,8	19,4	18,1	2 - 11 months
2010.	свега	женски	мушки	Age
	All	Females	Males	(in days/months)
0-24 часа	34,3	34,0	34,4	Under 1 day
1 - 6 дана	41,2	36,3	44,8	1 - 6 days
7 - 27 дана	8,8	6,6	10,4	7 - 27 days
28 дана и < 2 мјесеца	2,3	3,3	1,6	28 days and < 2 months
2 - 11 мјесеци	13,4	19,8	8,8	2 - 11 months

наставак/continued

2011.	свега	женски	мушки	Age
	All	Females	Males	(in days/months)
0-24 часа	26,6	19,2	31,5	Under 1 day
1 - 6 дана	49,5	54,8	46,0	1 - 6 days
7 - 27 дана	9,8	11,0	9,0	7 - 27 days
28 дана и < 2 мјесеца	5,4	9,6	2,7	28 days and < 2 months
2 - 11 мјесеци	8,7	5,4	10,8	2 - 11 months
2012.	свега	женски	мушки	Age
	All	Females	Males	(in days/months)
0-24 часа	21,5	21,2	21,6	Under 1 day
1 - 6 дана	41,8	45,5	39,6	1 - 6 days
7 - 27 дана	15,2	16,7	14,5	7 - 27 days
28 дана и < 2 мјесеца	5,1	3,0	6,3	28 days and < 2 months
2 - 11 мјесеци	16,4	13,6	18,0	2 - 11 months
2013.	свега	женски	мушки	Age
	All	Females	Males	(in days/months)
0-24 часа	23,2	20,8	25,0	Under 1 day
1 - 6 дана	44,8	41,7	46,7	1 - 6 days
7 - 27 дана	11,6	15,3	9,2	7 - 27 days
28 дана и < 2 мјесеца	4,4	4,2	4,5	28 days and < 2 months
2 - 11 мјесеци	16,0	18,0	14,6	2 - 11 months
2014.	свега	женски	мушки	Age
	All	Females	Males	(in days/months)
0-24 часа	14,7	17,1	12,2	Under 1 day
1 - 6 дана	38,5	37,8	39,2	1 - 6 days
7 - 27 дана	18,6	19,5	17,6	7 - 27 days
28 дана и < 2 мјесеца	5,1	6,1	4,0	28 days and < 2 months
2 - 11 мјесеци	23,1	19,5	27,0	2 - 11 months
2015.	свега	женски	мушки	Age
	All	Females	Males	(in days/months)
0-24 часа	20,9	22,7	19,1	Under 1 day
1 - 6 дана	41,8	39,8	43,6	1 - 6 days
7 - 27 дана	17,6	17,0	18,1	7 - 27 days
28 дана и < 2 мјесеца	4,9	2,3	7,5	28 days and < 2 months
2 - 11 мјесеци	14,8	18,2	11,7	2 - 11 months
2016.	свега	женски	мушки	Age
	All	Females	Males	(in days/months)
0-24 часа	28,1	29,8	27,0	Under 1 day
1 - 6 дана	34,3	29,8	37,0	1 - 6 days
7 - 27 дана	18,0	19,4	17,1	7 - 27 days
28 дана и < 2 мјесеца	2,8	3,0	2,7	28 days and < 2 months
2 - 11 мјесеци	16,8	18,0	16,2	2 - 11 months

наставак/continued

2017.	свега	женски	мушки	Age
	All	Females	Males	(in days/months)
0-24 часа	16,8	16,5	17,2	Under 1 day
1 - 6 дана	33,2	33,0	33,3	1 - 6 days
7 - 27 дана	19,4	18,6	20,0	7 - 27 days
28 дана и < 2 мјесеца	14,8	14,3	15,2	28 days and < 2 months
2 - 11 мјесеци	15,8	17,6	14,3	2 - 11 months
2018.	свега	женски	мушки	Age
	All	Females	Males	(in days/months)
0-24 часа	17,4	18,7	16,3	Under 1 day
1 - 6 дана	39,3	37,3	41,3	1 - 6 days
7 - 27 дана	17,0	17,6	16,3	7 - 27 days
28 дана и < 2 мјесеца	7,7	7,7	7,6	28 days and < 2 months
2 - 11 мјесеци	18,6	18,7	18,5	2 - 11 months

Графикон 10. Структура умрле дојенчади по старости и полу у 2018.  
Graph 10. Distribution % - Infant deaths by age and sex in 2018

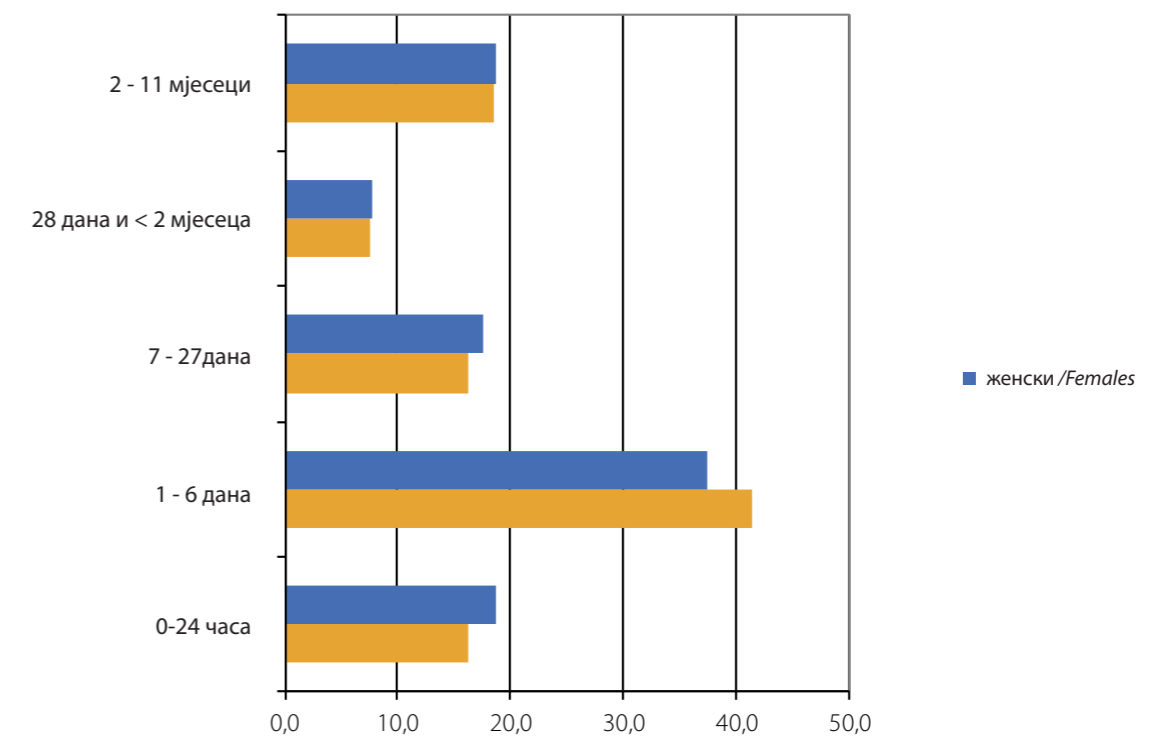



**32. НАСИЛНЕ СМРТИ ПРЕМА ВРСТИ И ПОЛУ**  
*Violent deaths by type and sex*

Година	Пол	Укупно	несрећан случај	самоубиство	убиство	непознато
Year	Sex	Total	Accident	Suicide	Murder	Unknown
2002	<b>свега / All</b>	<b>1.156</b>	<b>582</b>	<b>474</b>	<b>90</b>	<b>10</b>
	женски / Females	268	109	131	25	3
	мушки / Males	888	473	343	65	7
2003	<b>свега / All</b>	<b>1.169</b>	<b>630</b>	<b>458</b>	<b>70</b>	<b>11</b>
	женски / Females	278	110	146	22	0
	мушки / Males	891	520	312	48	11
2004	<b>свега / All</b>	<b>1.139</b>	<b>623</b>	<b>442</b>	<b>67</b>	<b>7</b>
	женски / Females	281	137	126	14	4
	мушки / Males	858	486	316	53	3
2005	<b>свега / All</b>	<b>1.177</b>	<b>627</b>	<b>467</b>	<b>77</b>	<b>6</b>
	женски / Females	288	131	135	21	1
	мушки / Males	889	496	332	56	5
2006	<b>свега / All</b>	<b>1.206</b>	<b>648</b>	<b>489</b>	<b>61</b>	<b>8</b>
	женски / Females	292	144	128	18	2
	мушки / Males	914	504	361	43	6
2007	<b>свега / All</b>	<b>1.233</b>	<b>681</b>	<b>472</b>	<b>73</b>	<b>7</b>
	женски / Females	302	143	133	24	2
	мушки / Males	931	538	339	49	5
2008	<b>свега / All</b>	<b>1.198</b>	<b>671</b>	<b>453</b>	<b>69</b>	<b>5</b>
	женски / Females	262	122	120	19	1
	мушки / Males	936	549	333	50	4
2009	<b>свега / All</b>	<b>1.169</b>	<b>655</b>	<b>451</b>	<b>61</b>	<b>2</b>
	женски / Females	287	132	134	20	1
	мушки / Males	882	523	317	41	1
2010	<b>свега / All</b>	<b>1.111</b>	<b>593</b>	<b>443</b>	<b>50</b>	<b>25</b>
	женски / Females	238	125	96	14	3
	мушки / Males	873	468	347	36	22
2011	<b>свега / All</b>	<b>1.154</b>	<b>616</b>	<b>459</b>	<b>48</b>	<b>31</b>
	женски / Females	229	92	113	17	7
	мушки / Males	925	524	346	31	24
2012	<b>свега / All</b>	<b>1.053</b>	<b>581</b>	<b>397</b>	<b>52</b>	<b>23</b>
	женски / Females	231	111	99	16	5
	мушки / Males	822	470	298	36	18
2013	<b>свега / All</b>	<b>1.019</b>	<b>569</b>	<b>369</b>	<b>41</b>	<b>40</b>
	женски / Females	229	113	96	14	6
	мушки / Males	790	456	273	27	34

наставак/continued

Година	Пол	Укупно	несрећан случај	самоубиство	убиство	непознато
Year	Sex	Total	Accident	Suicide	Murder	Unknown
2014	<b>свега / All</b>	<b>1.020</b>	<b>553</b>	<b>383</b>	<b>48</b>	<b>36</b>
	женски / Females	234	121	96	12	5
	мушки / Males	786	432	287	36	31
2015	<b>свега / All</b>	<b>1.083</b>	<b>584</b>	<b>396</b>	<b>46</b>	<b>57</b>
	женски / Females	257	131	95	15	16
	мушки / Males	826	453	301	31	41
2016	<b>свега / All</b>	<b>1.014</b>	<b>525</b>	<b>390</b>	<b>43</b>	<b>56</b>
	женски / Females	246	107	104	13	22
	мушки / Males	768	418	286	30	34
2017	<b>свега / All</b>	<b>1.039</b>	<b>520</b>	<b>392</b>	<b>41</b>	<b>86</b>
	женски / Females	270	137	97	10	26
	мушки / Males	769	383	295	31	60
2018	<b>свега / All</b>	<b>1.000</b>	<b>502</b>	<b>366</b>	<b>34</b>	<b>98</b>
	женски / Females	233	111	94	8	20
	мушки / Males	767	391	272	26	78

**Графикон 11. Насилне смрти према полу**  
*Graph 11. Violent deaths by sex*

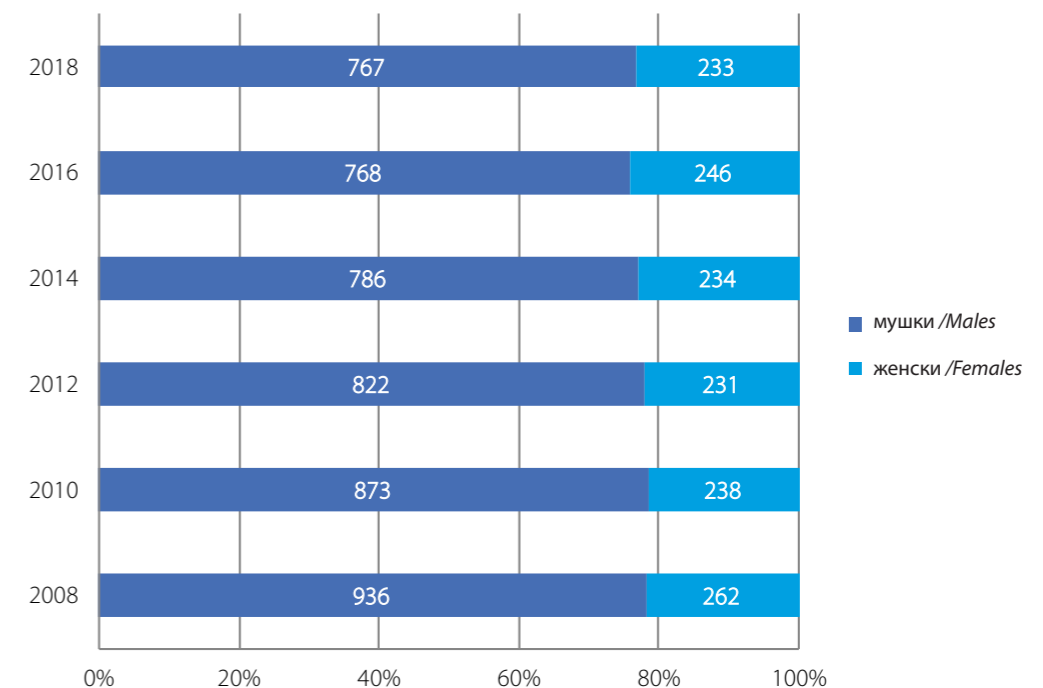



Графикон 12. Насилне смрти према врсти  
Graph 12. Violent deaths by type

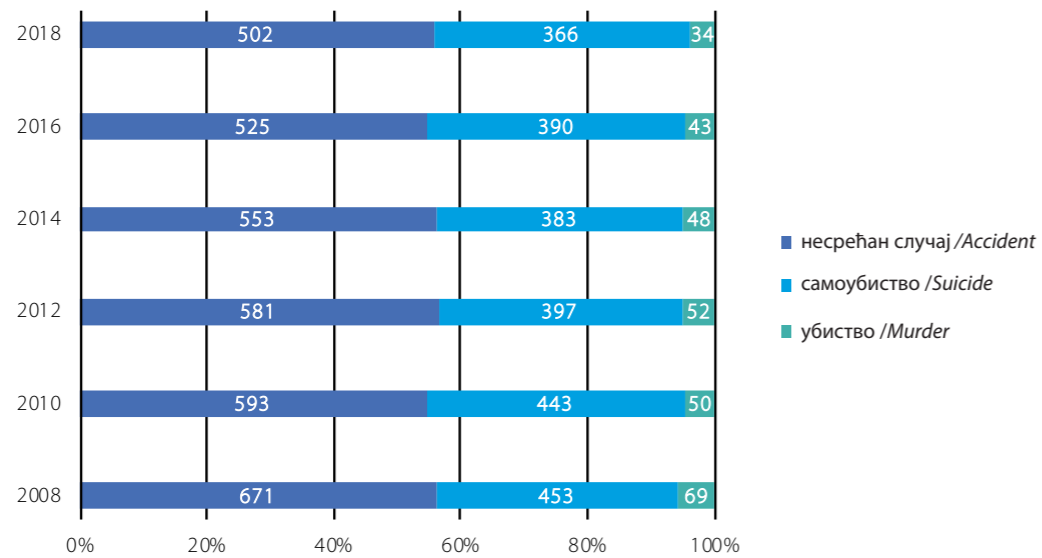

Графикон 13. Насилне смрти према врсти и полу у 2018.  
Graph 13. Violent deaths by type and sex in 2018

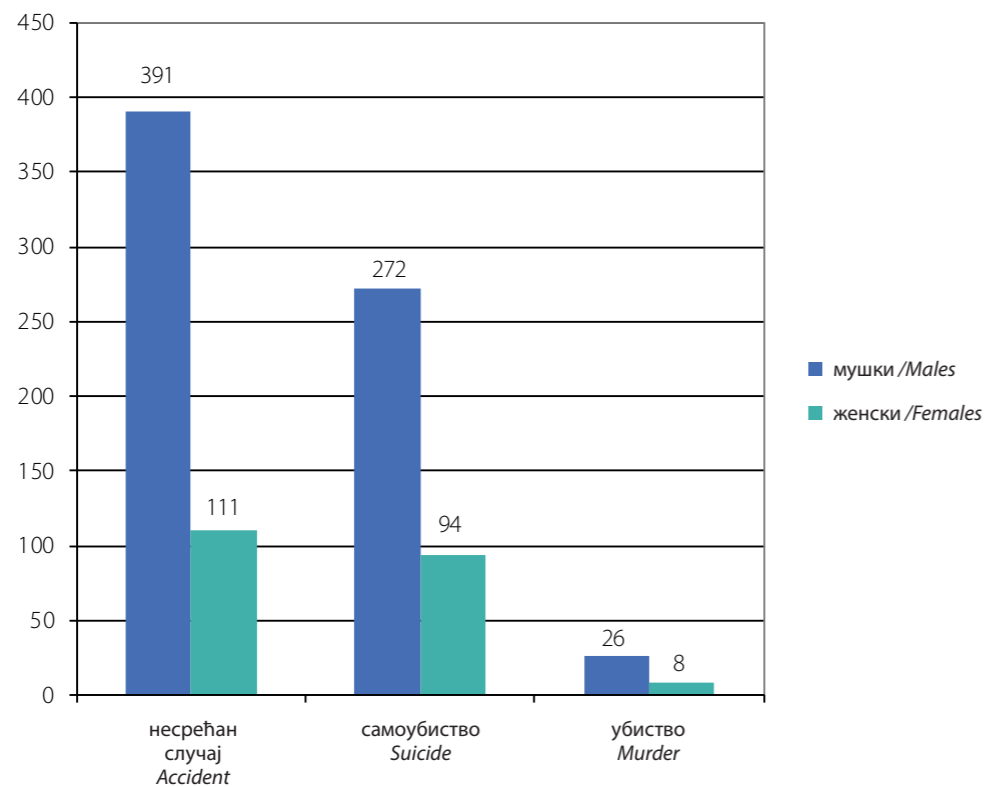

33. УМРЛИ ПО МЈЕСЕЦУ И ДАНУ У 2018.  
Stillbirths by month and day in 2018

Дан / Day	Мјесец / Month												Укупно / Total
	M1	M2	M3	M4	M5	M6	M7	M8	M9	M10	M11	M12	
Д1	115	135	134	126	108	103	89	105	99	111	99	111	1.335
Д2	126	124	139	110	87	84	95	112	97	112	94	100	1.280
Д3	119	125	129	108	101	116	94	100	92	115	90	102	1.291
Д4	109	111	108	120	89	95	96	91	93	100	103	101	1.216
Д5	120	110	141	121	89	94	109	84	86	98	86	91	1.229
Д6	113	125	139	98	111	80	80	99	92	119	102	88	1.246
Д7	126	146	126	106	91	96	93	99	123	95	105	96	1.302
Д8	115	146	119	94	99	107	77	95	87	113	85	87	1.224
Д9	109	154	118	117	102	92	104	109	102	91	92	97	1.287
Д10	111	138	131	114	97	91	95	119	81	103	82	100	1.262
Д11	137	122	119	93	102	87	94	108	94	96	88	102	1.242
Д12	129	117	124	107	114	115	84	90	99	108	102	100	1.289
Д13	108	132	117	118	86	97	82	96	76	87	92	91	1.182
Д14	131	125	124	101	98	91	89	109	112	113	103	88	1.284
Д15	116	160	124	97	95	69	83	94	95	106	99	116	1.254
Д16	130	136	120	120	90	83	97	88	92	103	89	99	1.247
Д17	114	129	123	101	107	73	90	112	89	83	110	114	1.245
Д18	128	113	110	112	113	87	106	89	88	84	98	115	1.243
Д19	125	130	115	115	89	83	80	62	103	89	102	107	1.200
Д20	121	143	130	95	93	106	92	89	98	105	95	110	1.277
Д21	124	109	112	105	74	89	97	105	84	90	110	102	1.201
Д22	108	133	123	94	95	92	101	108	83	90	117	105	1.249
Д23	98	126	106	91	104	80	92	84	110	99	98	91	1.179
Д24	114	114	117	93	84	86	87	100	95	94	90	117	1.191
Д25	133	125	118	93	103	104	88	113	97	104	106	94	1.278
Д26	115	126	121	111	96	91	89	72	83	85	104	88	1.181
Д27	123	116	101	103	102	90	110	97	103	104	95	100	1.244
Д28	104	141	88	86	113	77	85	100	86	117	93	94	1.184
Д29	125		97	96	100	85	109	84	91	105	110	80	1.082
Д30	126		117	113	98	83	104	106	112	95	91	80	1.125
Д31	126		91		98		106	95		92		87	695
<b>Укупно / Total</b>	<b>3.698</b>	<b>3.611</b>	<b>3.681</b>	<b>3.158</b>	<b>3.028</b>	<b>2.726</b>	<b>2.897</b>	<b>3.014</b>	<b>2.842</b>	<b>3.106</b>	<b>2.930</b>	<b>3.053</b>	<b>37.744</b>

**34. УМРЛИ ПРЕМА ШКОЛСКОЈ СПРЕМИ, СТАРОСТИ И ПОЛУ У 2018.**  
*Deaths by educational attainment, age and sex in 2018*

Старост	Пол	Укупно	Без школе	Непотпуна основна школа	Основна школа	Средња школа
Age	Sex	Total	Without education	Incomplete basic school	Basic school	Secondary school
<b>Укупно Total</b>	<b>свега /All</b>	<b>37.744</b>	<b>6.151</b>	<b>6.545</b>	<b>9.549</b>	<b>11.103</b>
	<b>мушки /Male</b>	<b>19.007</b>	<b>1.141</b>	<b>2.348</b>	<b>4.922</b>	<b>7.945</b>
	<b>женски /Female</b>	<b>18.737</b>	<b>5.010</b>	<b>4.197</b>	<b>4.627</b>	<b>3.158</b>
<15	мушки /Male	130	115	7	2	0
	женски /Female	118	106	6	0	0
15-19	мушки /Male	41	1	1	11	26
	женски /Female	19	3	0	8	8
20-24	мушки /Male	83	7	0	6	64
	женски /Female	25	2	3	5	14
25-29	мушки /Male	71	3	1	10	48
	женски /Female	31	5	1	1	16
30-34	мушки /Male	85	2	4	13	56
	женски /Female	37	5	3	6	17
35-39	мушки /Male	157	2	4	24	97
	женски /Female	82	7	0	12	44
40-44	мушки /Male	225	10	4	43	144
	женски /Female	135	7	4	33	80
45-49	мушки /Male	381	13	6	89	232
	женски /Female	233	12	10	56	123
50-54	мушки /Male	768	13	17	144	523
	женски /Female	340	18	14	102	179
55-59	мушки /Male	1.389	25	36	274	882
	женски /Female	646	27	54	191	292
60-64	мушки /Male	2.032	33	75	473	1.181
	женски /Female	1.078	74	130	385	370
65-69	мушки /Male	2.485	46	171	705	1.210
	женски /Female	1.529	126	290	524	421
70-74	мушки /Male	2.270	74	242	664	913
	женски /Female	1.930	328	461	607	352

Старост	Пол	Специјализација након средње школе	Виша школа	Висока школа	Магистериј	Докторат	Непознато
Age	Sex	Specialization after high school	Non-university high school	University degree	Master degree	Doctorate	Unknown
<b>Укупно Total</b>	<b>свега /All</b>	<b>104</b>	<b>851</b>	<b>855</b>	<b>56</b>	<b>60</b>	<b>2.470</b>
	<b>мушки /Male</b>	<b>87</b>	<b>605</b>	<b>630</b>	<b>39</b>	<b>50</b>	<b>1.240</b>
	<b>женски /Female</b>	<b>17</b>	<b>246</b>	<b>225</b>	<b>17</b>	<b>10</b>	<b>1.230</b>
<15	мушки /Male	0	0	0	0	0	6
	женски /Female	0	0	0	0	0	6
15-19	мушки /Male	0	0	0	0	0	2
	женски /Female	0	0	0	0	0	0
20-24	мушки /Male	0	0	1	0	0	5
	женски /Female	0	0	1	0	0	0
25-29	мушки /Male	0	2	1	0	0	6
	женски /Female	0	2	4	0	0	2
30-34	мушки /Male	0	1	4	0	0	5
	женски /Female	0	0	5	0	0	1
35-39	мушки /Male	0	6	8	0	0	16
	женски /Female	0	8	5	1	0	5
40-44	мушки /Male	1	6	2	0	1	14
	женски /Female	0	0	7	0	0	4
45-49	мушки /Male	1	5	8	2	0	25
	женски /Female	0	6	14	1	0	11
50-54	мушки /Male	1	9	19	2	2	38
	женски /Female	0	7	9	0	0	11
55-59	мушки /Male	1	33	49	1	7	81
	женски /Female	2	14	16	2	0	48
60-64	мушки /Male	9	58	78	3	3	119
	женски /Female	2	22	23	3	1	68
65-69	мушки /Male	15	81	86	3	8	160
	женски /Female	3	31	27	2	1	104
70-74	мушки /Male	11	104	81	3	5	173
	женски /Female	3	34	24	2	4	115

наставак/continued

Старост	Пол	Укупно	Без школе	Непотпуна основна школа	Основна школа	Средња школа
Age	Sex	Total	Without education	Incomplete basic school	Basic school	Secondary school
75-79	мушки /Male	3.021	160	534	922	977
	женски /Female	3.356	860	918	873	416
80-84	мушки /Male	3.240	273	669	886	936
	женски /Female	4.462	1.425	1.255	984	435
85+	мушки /Male	2.629	364	577	656	656
	женски /Female	4.715	2.005	1.048	840	390
Непознато Unknown	мушки /Male	0	0	0	0	0
	женски /Female	1	0	0	0	1

Старост	Пол	Специјализација након средње школе	Виша школа	Висока школа	Магистериј	Докторат	Непознато
Age	Sex	Specialization after high school	Non-university high school	University degree	Master degree	Doctorate	Unknown
75-79	мушки /Male	13	99	104	8	6	198
	женски /Female	2	30	32	3	1	221
80-84	мушки /Male	26	108	102	13	11	216
	женски /Female	2	56	31	1	0	273
85+	мушки /Male	9	93	87	4	7	176
	женски /Female	3	36	27	2	3	361
Непознато Unknown	мушки /Male	0	0	0	0	0	0
	женски /Female	0	0	0	0	0	0

**35. СКЛОПЉЕНИ БРАКОВИ ПРЕМА СТАРОСНОЈ ГРУПИ НЕВЈЕСТЕ**  
*Marriages by bride's age*

Старост неvjесте										
Година	Укупно	испод 15	15-19	20-24	25-29	30-34	35-39	40-49	50 и више	непознато
<i>Bride's age</i>										
Year	Total	Under 15	15-19	20-24	25-29	30-34	35-39	40-49	50 and over	Unknown
1996	21.107	24	4.077	8.667	4.327	1.928	853	672	455	104
1997	23.220	24	4.335	9.459	4.739	2.119	1.016	831	498	199
1998	22.398	1	3.619	9.038	4.814	2.171	1.092	889	574	200
1999	22.472	1	3.970	8.934	4.666	2.199	1.096	936	586	84
2000	21.897	2	3.748	8.925	4.704	1.983	996	964	561	14
2001	20.302	1	3.571	8.316	4.211	1.800	949	861	573	20
2002	20.766	1	3.465	8.422	4.539	1.899	911	930	544	55
2003	20.733	1	3.260	8.541	4.587	1.865	958	960	536	25
2004	22.252	1	3.349	9.054	5.107	2.125	970	1043	585	18
2005	21.698	0	3.147	8.707	5.184	2.076	991	946	623	24
2006	21.501	0	2.982	8.215	5.477	2.223	1.005	967	598	34
2007	23.494	0	3.165	8.745	6.247	2.455	1.077	1.168	622	15
2008	22.151	0	3.038	8.313	5.887	2.236	1.085	1.016	557	19
2009	20.633	0	2.705	7.356	5.927	2.270	954	883	516	22
2010	19.541	1	2.408	6.887	5.848	2.158	910	797	518	14
2011	19.156	1	2.122	6.559	6.098	2.214	872	806	471	13
2012	18.235	0	1.885	6.191	5.764	2.228	871	786	505	5
2013	17.623	0	1.793	5.559	5.667	2.309	905	854	530	6
2014	18.643	0	2.039	5.763	5.898	2.497	989	915	531	11
2015	19.686	0	2.061	6.181	6.360	2.595	1.015	906	560	8
2016	19.265	0	1.930	6.066	6.019	2.641	1.071	923	611	4
2017	19.969	0	1.592	6.318	6.457	2.805	1.108	1.101	583	5
2018	19.911	0	1.420	6.702	6.011	2.758	1.221	1.193	602	4

**36. СКЛОПЉЕНИ БРАКОВИ ПРЕМА СТАРОСНОЈ ГРУПИ МЛАДОЖЕЊЕ**  
*Marriages by groom's age*

Старост младожење										
Година	Укупно	испод 15	15-19	20-24	25-29	30-34	35-39	40-49	50 и више	непознато
<i>Groom's age</i>										
Year	Total	Under 15	15-19	20-24	25-29	30-34	35-39	40-49	50 and more	Unknown
1996	21.107	15	364	6.117	7.008	3.992	1.714	999	784	114
1997	23.220	13	376	6.518	7.775	4.345	1.985	1.154	883	171
1998	22.398	1	280	5.974	7.365	4.275	2.059	1.313	970	161
1999	22.472	0	277	6.255	7.302	4.082	2.025	1.431	993	107
2000	21.897	0	284	6.238	7.165	3.877	1.958	1.389	981	5
2001	20.302	0	277	5.877	6.704	3.361	1.741	1.399	935	8
2002	20.766	0	283	5.848	6.944	3.535	1.822	1.329	989	16
2003	20.733	0	275	5.694	7.111	3.446	1.778	1.463	947	19
2004	22.252	0	303	5.942	7.724	3.834	1.863	1.577	1.000	9
2005	21.698	0	280	5.716	7.586	3.816	1.772	1.520	1.003	5
2006	21.501	0	338	5.256	7.569	3.944	1.806	1.531	1.052	5
2007	23.494	0	293	5.654	8.425	4.445	1.918	1.643	1.109	7
2008	22.151	0	303	5.359	7.969	4.220	1.785	1.540	967	8
2009	20.633	0	249	4.746	7.598	4.085	1.659	1.393	892	11
2010	19.541	0	248	4381	7262	3932	1613	1240	863	2
2011	19.156	1	207	4.029	7.234	4.110	1.570	1.149	856	0
2012	18.235	0	147	3.617	6.959	3.922	1.571	1.177	842	0
2013	17.623	0	164	3.230	6.616	3.884	1.615	1.195	916	3
2014	18.643	0	203	3.364	6.915	4.242	1.650	1.315	938	16
2015	19.686	0	236	3.600	7.326	4.503	1.818	1.225	976	2
2016	19.265	0	256	3.575	6.990	4.383	1.767	1.294	998	2
2017	19.969	0	213	3.788	7.126	4.533	1.830	1.461	1.014	4
2018	19.911	0	182	3.995	6.744	4.538	1.967	1.488	997	0

**37. СКЛОПЉЕНИ БРАКОВИ ПРЕМА СТАРОСНОЈ ГРУПИ НЕВЈЕСТЕ И МЛАДОЖЕЊЕ У 2018.**  
*Marriages by bride's and groom's age in 2018*

Старост неvjесте <i>Age of bride (years)</i>	Старост младожење <i>Age of grooms (years)</i>									
	испод 15 <i>Under 15</i>	15-19	20-24	25-29	30-34	35-39	40-44	45-49	50-54	55-59
испод 15 <i>Under 15</i>	0	0	0	0	0	0	0	0	0	0
15-19	0	113	60	7	2	0	0	0	0	0
20-24	0	822	2.649	426	74	12	8	3	0	0
25-29	0	376	2.846	2.918	495	83	18	5	1	1
30-34	0	81	917	2.015	1.222	232	49	13	6	2
35-39	0	18	175	507	687	405	132	34	5	1
40-44	0	8	38	99	192	305	200	63	15	3
45-49	0	2	9	27	50	120	189	119	36	8
50-54	0	0	3	7	26	32	67	103	66	21
55-59	0	0	1	2	5	17	42	62	74	34
60-64	0	0	0	2	4	5	19	27	32	44
65-69	0	0	4	1	1	5	7	14	23	28
70-74	0	0	0	0	0	4	3	5	6	12
75 и више <i>75 and over</i>	0	0	0	0	0	1	3	8	13	10
непознато <i>Unknown</i>	0	0	0	0	0	0	0	0	0	0
<b>Укупно <i>Total</i></b>	<b>0</b>	<b>1.420</b>	<b>6.702</b>	<b>6.011</b>	<b>2.758</b>	<b>1.221</b>	<b>737</b>	<b>456</b>	<b>277</b>	<b>164</b>

Старост неvjесте <i>Age of bride (years)</i>	Старост младожење <i>Age of grooms (years)</i>					
	60-64	65-69	70-74	75 и више <i>75 and more</i>	непознато <i>Unknown</i>	Укупно <i>Total</i>
испод 15 / <i>Under 15</i>	0	0	0	0	0	0
15-19	0	0	0	0	0	182
20-24	0	0	0	0	1	3.995
25-29	0	0	0	0	1	6.744
30-34	0	0	0	0	1	4.538
35-39	1	0	1	1	0	1.967
40-44	1	0	0	0	0	924
45-49	2	0	1	1	0	564
50-54	4	2	2	2	0	335
55-59	8	4	1	0	1	251
60-64	26	5	1	0	0	165
65-69	22	13	1	0	0	119
70-74	17	13	2	1	0	63
75 и више <i>75 and over</i>	13	8	1	7	0	64
непознато <i>Unknown</i>	0	0	0	0	0	0
<b>Укупно <i>Total</i></b>	<b>94</b>	<b>45</b>	<b>10</b>	<b>12</b>	<b>4</b>	<b>19.911</b>

**Графикон 14. Склопљени бракови према старости нејвесте и младожење у 2018.**  
*Graph 14. Marriage by bride's and groom's age in 2018*

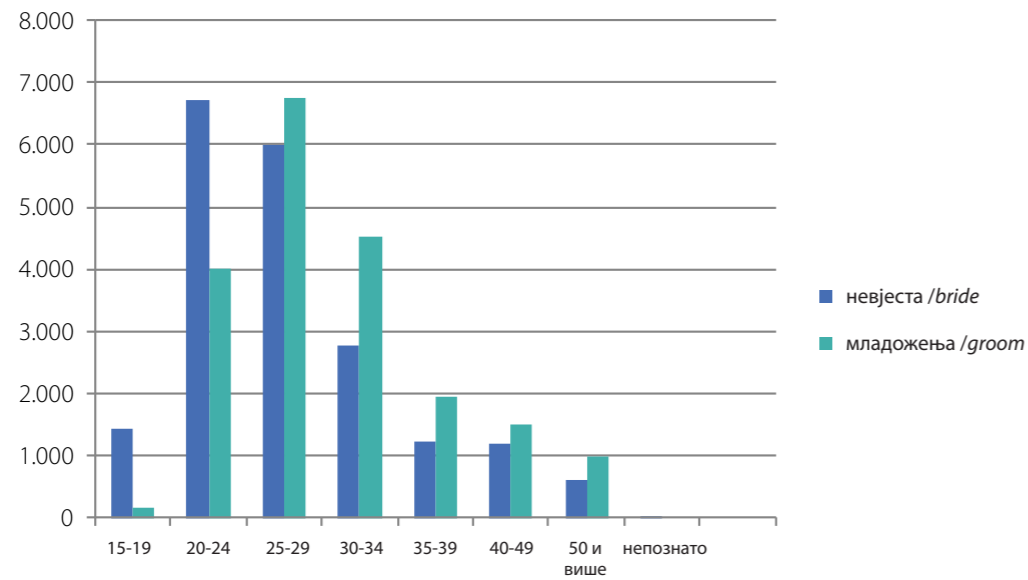

**38. СКЛОПЉЕНИ БРАКОВИ ПРЕМА ПРЕТХОДНОМ БРАЧНОМ СТАЊУ НЕВЈЕСТЕ И МЛАДОЖЕЊЕ У 2018. /Marriages by previous marital status of bride and groom in 2018**

Претходно брачно стање младожење	Претходно брачно стање нејвесте				
	Укупно	неудата	разведена	удовица	непознато
Previous marital status of groom	Previous marital status of bride				
	Total	Never married	Divorced	Widowed	Unknown
<b>Укупно/ Total</b>	<b>19.911</b>	<b>17.917</b>	<b>179</b>	<b>1.812</b>	<b>3</b>
неожењен/ Never married	17.768	16.933	58	775	2
разведен/ Divorced	242	61	48	133	0
удовац/ Widowed	1.900	923	73	904	0
непознато/ Unknown	1	0	0	0	1

**39. ПРВИ БРАКОВИ ПО ПОЛУ, СТАРОСТИ И ГОДИНИ РОЂЕЊА У 2018.**  
*First marriages by sex, age and year of birth in 2018*

Старост	Година рођења	Пол	
		женски	мушки
Age	Year of birth	Sex	
		Females	Males
14	2004	0	0
	2003	0	0
15	2003	0	0
	2002	0	0
16	2002	0	0
	2001	0	0
17	2001	0	0
	2000	0	0
18	2000	0	10
	1999	268	16
19	1999	392	60
	1998	402	95
20	1998	535	137
	1997	537	203
21	1997	711	338
	1996	676	362
22	1996	729	434
	1995	674	429
23	1995	875	578
	1994	608	473
24	1994	744	580
	1993	512	429
25	1993	630	592
	1992	603	579
26	1992	716	687
	1991	647	638
27	1991	675	792
	1990	550	666
28	1990	590	761
	1989	461	589
29	1989	512	715
	1988	399	575

наставак/continued

Старост	Година рођења	Пол	
		женски	мушки
Age	Year of birth	Sex	
		Females	Males
30	1988	434	664
	1987	315	492
31	1987	328	555
	1986	209	437
32	1986	236	459
	1985	193	365
33	1985	226	386
	1984	161	288
34	1984	203	323
	1983	132	234
35	1983	133	256
	1982	107	185
36	1982	101	220
	1981	95	162
37	1981	102	181
	1980	66	158
38	1980	74	149
	1979	64	111
39	1979	73	106
	1978	58	100
40	1978	72	90
	1977	52	82
41	1977	52	71
	1976	46	60
42	1976	55	79
	1975	52	64
43	1975	43	45
	1974	27	41
44	1974	19	43
	1973	31	28
45	1973	37	43
	1972	20	45
46	1972	28	38
	1971	18	24
47	1971	14	39
	1970	18	25

наставак/continued

Старост	Година рођења	Пол	
		женски	мушки
Age	Year of birth	Sex	
		Females	Males
48	1970	26	29
	1969	8	23
49	1969	9	23
	1968	15	20
50	1968	13	19
	1967	6	13
51	1967	11	21
	1966	10	13
52	1966	10	16
	1965	12	15
53	1965	5	14
	1964	5	5
54	1964	11	12
	1963	2	11
55	1963	4	12
	1962	9	5
56	1962	5	8
	1961	6	9
57	1961	5	8
	1960	2	7
58	1960	5	6
	1959	2	5
59	1959	3	10
	1958	2	7
60 и више 60 and over	1958 и раније and earlier	34	71
непознато Unknown		0	0
<b>Укупно Total</b>		<b>17.560</b>	<b>17.768</b>



**40. ПРОСЈЕЧНА СТАРОСТ НЕВЈЕСТЕ-МЛАДОЖЕЊЕ ПРИ ЗАКЉУЧЕЊУ ПРВОГ БРАКА**  
*Average age of bride-groom at the time getting first married*

Година Year	Први бракови First marriages	
	Невјеста Bride	Младожења Groom
	1996	24,2
1997	24,3	28,0
1998	24,3	27,9
1999	24,3	27,8
2000	24,2	27,8
2001	24,2	27,8
2002	24,3	27,8
2003	24,6	28,1
2004	24,5	28,0
2005	24,6	28,1
2006	24,9	28,3
2007	24,9	28,3

Година Year	Први бракови First marriages	
	Невјеста Bride	Младожења Groom
	2008	24,9
2009	24,8	28,3
2010	25,7	28,9
2011	25,9	29,1
2012	26,1	29,3
2013	26,4	29,6
2014	26,4	29,6
2015	26,4	29,5
2016	26,4	29,4
2017	26,6	29,5
2018	27,1	29,7

**Графикон 15. Просјечна старост - први брак**  
*Graph 15. Average age - first marriage*

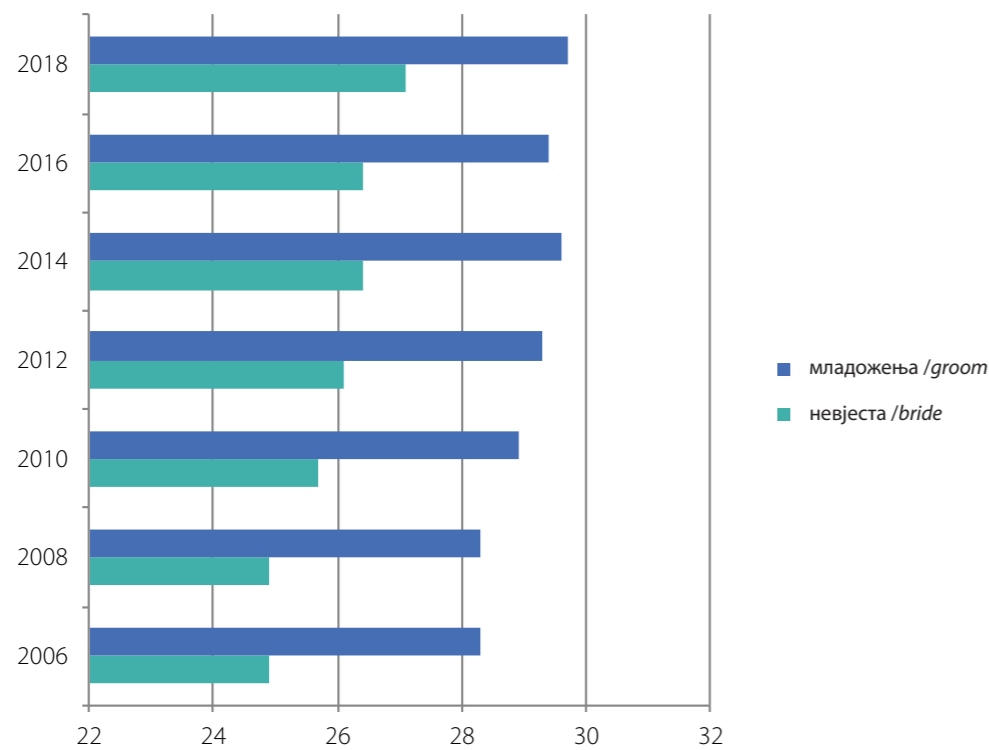

**41. СКЛОПЉЕНИ БРАКОВИ ПО МЈЕСЕЦУ И ДАНУ У 2018.**  
*Marriages by month and day in 2018*

Дан / Day	Мјесец												Укупно / Total
	Month												
	M1	M2	M3	M4	M5	M6	M7	M8	M9	M10	M11	M12	
Д1	1	16	8	15	7	60	15	52	285	33	39	67	598
Д2	3	32	29	43	3	137	24	82	39	22	87	10	511
Д3	46	66	82	34	54	24	14	134	50	26	114	24	668
Д4	65	7	2	37	99	28	28	273	38	46	21	15	659
Д5	92	28	39	54	222	12	43	64	41	76	44	24	739
Д6	39	14	26	59	8	23	80	58	61	156	19	27	570
Д7	3	24	24	109	58	28	184	38	79	20	27	39	633
Д8	34	40	24	19	25	60	15	80	250	30	39	59	675
Д9	11	49	71	33	54	77	37	68	30	12	57	5	504
Д10	27	72	56	26	43	18	16	140	31	48	128	39	644
Д11	33	15		35	92	22	13	264	22	37	22	12	567
Д12	43	37	41	53	228	18	54	59	38	63	19	32	685
Д13	80	17	17	28	27	16	57	52	44	148	11	25	522
Д14	14	44	28	215	44	41	289	41	65	36	22	45	884
Д15	34	34	37	31	38	31	51	56	230	56	44	77	719
Д16	18	52	47	31	24	94	53	58	31	18	47	7	480
Д17	24	119	97	20	32	13	19	114	45	35	130	15	663
Д18	20	12	3	32	55	42	42	223	32	39	21	13	534
Д19	57	33	21	39	144	27	43	23	28	72	39	29	555
Д20	65	18	18	69	28	43	98	50	53	220	26	51	739
Д21	8	41	19	183	27	39	234	13	71	19	22	73	749
Д22	30	28	34	26	19	79	57	27	204	25	41	121	691
Д23	15	45	54	37	25	199	68	70	27	17	48	14	619
Д24	21	72	76	28	30	9	21	140	45	34	133	70	679
Д25	36	4	7	29	55	62	49	239	27	36	20	48	612
Д26	48	25	16	42	121	13	52	24	36	62	15	83	537
Д27	84	14	16	99	37	33	88	68	42	194	32	129	836
Д28	15	26	28	268	23	35	285	37	58	27	20	161	983
Д29	29		18	33	17	60	49	53	202	37	22	177	697

**42. РАЗВЕДЕНИ БРАКОВИ ПРЕМА СТАРОСНОЈ ГРУПИ ЖЕНЕ**  
**Divorces by wife's age**

наставак/continued

Дан / Day	Мјесец												Укупно / Total
	Month												
	M1	M2	M3	M4	M5	M6	M7	M8	M9	M10	M11	M12	
Д30	9		52	74	35	178	71	45	37	23	30	15	569
Д31	23		147		31		18	70		31		70	390
<b>Укупно Total</b>	<b>1.027</b>	<b>984</b>	<b>1.137</b>	<b>1.801</b>	<b>1.705</b>	<b>1.521</b>	<b>2.167</b>	<b>2.715</b>	<b>2.241</b>	<b>1.698</b>	<b>1.339</b>	<b>1.576</b>	19.911

Година	Укупно	испод 15	Старост жене / Wife's age							50 и више	непознато
			15-19	20-24	25-29	30-34	35-39	40-49			
									50 and more		
Year	Total	Under 15									
1997	1.835	0	36	217	348	360	310	358	134	72	
1998	1.964	0	25	242	354	386	326	402	179	50	
1999	1.995	0	28	250	343	381	340	415	185	53	
2000	1.929	0	24	245	357	321	312	445	211	14	
2001	2.126	0	26	280	397	372	309	483	245	14	
2002	2.311	0	31	319	442	377	341	507	290	4	
2003	1.918	0	32	280	361	325	307	381	229	3	
2004	1.523	0	20	244	308	262	222	300	165	2	
2005	1.763	0	19	237	376	277	232	381	241	0	
2006	1.659	0	23	235	298	280	217	371	235	0	
2007	1.826	0	20	245	361	331	217	379	273	0	
2008	1.369	0	18	196	271	230	192	286	176	0	
2009	1.402	0	19	191	277	231	207	298	179	0	
2010	1.676	0	27	215	331	294	247	339	222	1	
2011	2.309	0	20	304	460	450	342	444	284	5	
2012	2.294	0	12	273	418	461	332	512	284	2	
2013	2.609	0	18	284	452	506	454	554	338	3	
2014	2.686	0	18	235	480	535	454	578	377	9	
2015	2.963	0	23	271	532	579	474	625	442	17	
2016	2.773	0	28	272	450	518	474	666	359	6	
2017	3.022	0	15	274	491	577	511	687	467	0	
2018	3.091	0	28	287	510	602	497	676	491	0	

**43. РАЗВЕДЕНИ БРАКОВИ ПРЕМА СТАРОСНОЈ ГРУПИ МУЖА**  
*Divorces by husband's age*

Година <i>Year</i>	Укупно <i>Total</i>	испод 15 <i>Under 15</i>	Старост мужа / <i>Husband's age</i>							50 и више <i>50 and more</i>	непознато <i>Unknown</i>
			15-19	20-24	25-29	30-34	35-39	40-49			
1997	1.835	0	4	96	264	378	342	472	216	63	
1998	1.964	0	3	94	285	375	368	515	289	35	
1999	1.995	0	4	109	275	386	363	544	280	34	
2000	1.929	0	4	115	264	355	364	488	325	14	
2001	2.126	0	5	111	314	396	379	543	365	13	
2002	2.311	0	1	119	376	413	390	610	395	7	
2003	1.918	0	3	112	338	337	311	507	307	3	
2004	1.523	0	1	93	254	292	290	367	225	1	
2005	1.763	0	1	111	265	303	310	435	338	0	
2006	1.659	0	4	92	246	285	259	438	335	0	
2007	1.826	0	5	97	283	316	316	442	366	1	
2008	1.369	0	0	79	234	263	218	321	254	0	
2009	1.402	0	0	68	225	267	231	351	260	0	
2010	1.676	0	1	99	245	312	281	396	341	1	
2011	2.309	0	2	124	313	428	448	556	435	3	
2012	2.294	0	2	92	290	440	374	635	456	5	
2013	2.609	0	1	105	354	450	456	738	504	1	
2014	2.686	0	1	90	309	498	473	737	575	3	
2015	2.963	0	0	104	380	521	532	765	657	4	
2016	2.773	0	4	106	325	472	482	795	586	3	
2017	3.022	0	2	105	345	513	549	815	692	1	
2018	3.091	0	3	99	383	552	517	830	707	0	

**Графикон 16. Разведени бракови према старости жене и мужа у 2018.**  
*Graph 16. Divorces by age wife and husband in 2018*

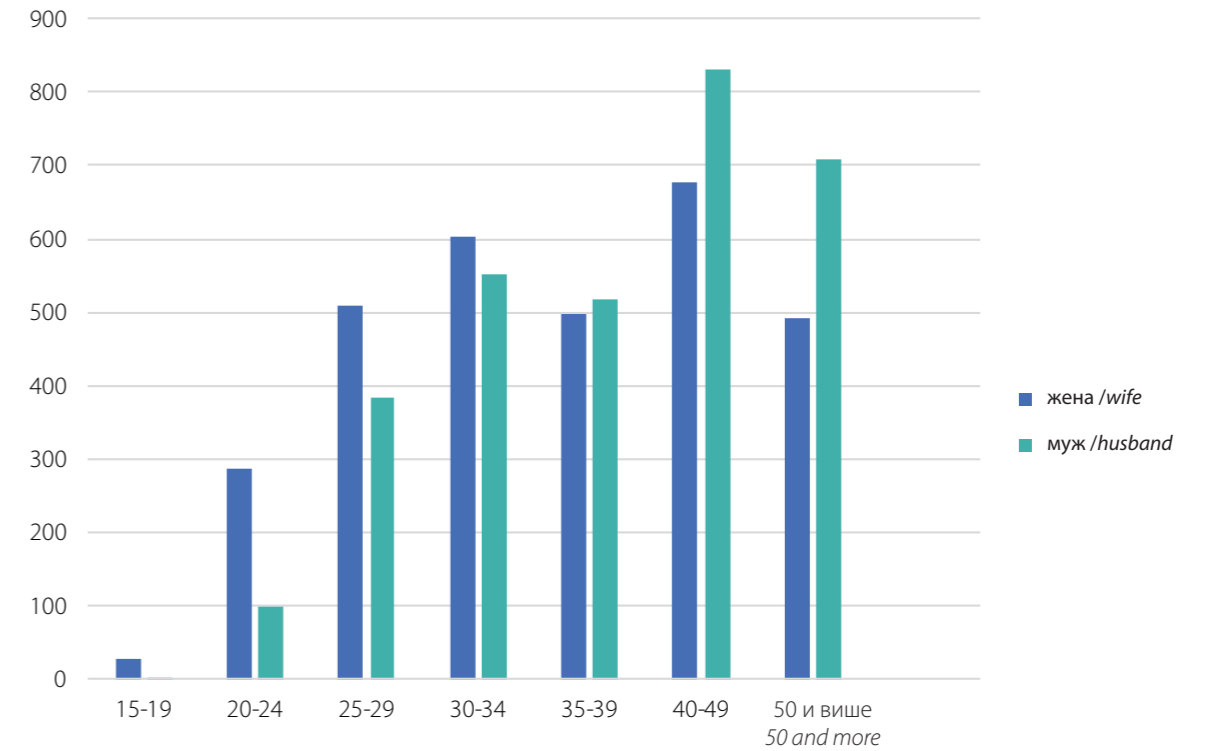

**44. РАЗВЕДЕНИ БРАКОВИ ПРЕМА ТРАЈАЊУ БРАКА И БРОЈУ ИЗДРЖАВАНЕ ДЈЕЦЕ**  
*Divorces by duration of marriage and number of supported children*

Година	Укупно	Трајање брака					Број издржаване дјеце			
		испод 1 године	1-2	3-4	5 и више	непознато	без дјеце	1	2 и више	непознато
Year	Total	Duration of marriage					Number of supported children			
		Under 1 year	1-2	3-4	5 and more	Unknown	No children	1	2 and more	Unknown
1997	1.835	34	215	161	1.352	73	732	597	430	76
1998	1.964	22	245	191	1.432	74	811	646	506	1
1999	1.995	4	259	215	1.450	67	814	625	554	2
2000	1.929	84	259	223	1.363	0	820	594	514	1
2001	2.126	93	288	284	1.461	0	972	602	550	2
2002	2.272	127	336	277	1.532	0	1083	647	542	0
2003	1.918	115	285	268	1.250	0	931	513	466	8
2004	1.523	80	248	256	939	0	768	412	342	1
2005	1.763	83	293	251	1134	2	966	436	348	18
2006	1.659	79	272	230	987	91	939	348	277	95
2007	1.826	86	295	261	1.089	95	942	435	348	101
2008	1.369	78	229	205	857	0	786	339	228	16
2009	1.402	83	249	184	886	0	585	329	362	126
2010	1.676	92	261	263	1.060	0	671	385	466	154
2011	2.309	95	379	339	1.496	0	1.107	653	448	101
2012	2.294	78	301	325	1.590	0	1.080	739	475	0
2013	2.609	107	334	307	1.861	0	1.150	736	560	163
2014	2.686	111	319	323	1.933	0	1.188	742	536	220
2015	2.963	114	379	366	2.104	0	1.343	887	592	141
2016	2.773	126	370	311	1.966	0	1.119	767	539	348
2017	3.022	119	416	326	2.161	0	1.445	840	573	164
2018	3.091	149	402	328	2.212	0	1.453	1.416	222	0

**Графикон 17. Разведени бракови према трајању брака**  
*Graph 17. Divorced by duration of marriage*

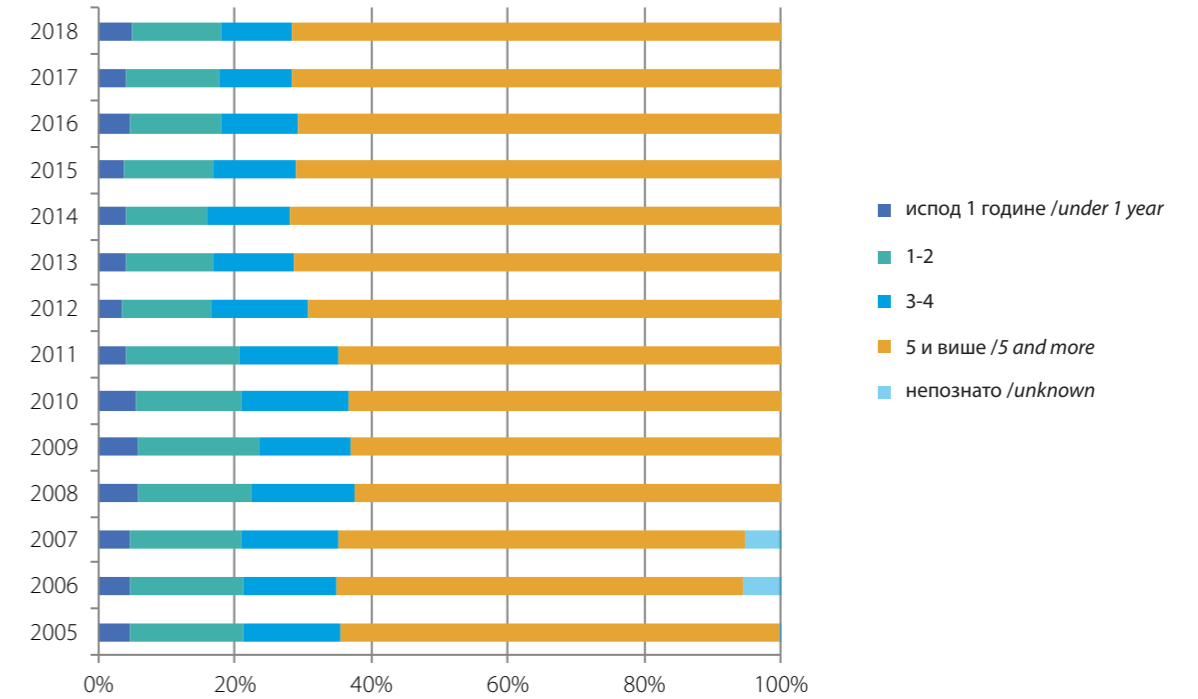

**45. РАЗВЕДЕНИ БРАКОВИ ПРЕМА СТАРОСНОЈ ГРУПИ МУЖА И ЖЕНЕ У 2018.**  
*Divorces by age group of husband and wife in 2018*

Старост мужа <i>Age of husband (years)</i>	Старост жене <i>Age of wife (years)</i>							
	испод 15 <i>Under 15</i>	15-19	20-24	25-29	30-34	35-39	40-44	45-49
испод 15 <i>Under 15</i>	0	0	0	0	0	0	0	0
15-19	0	1	1	0	1	0	0	0
20-24	0	14	62	15	5	1	1	0
25-29	0	8	145	164	50	12	2	1
30-34	0	3	63	219	209	35	15	4
35-39	0	1	8	86	217	172	24	8
40-44	0	1	5	19	106	189	129	32
45-49	0	0	2	6	13	57	135	94
50-54	0	0	0	1	1	20	44	110
55-59	0	0	0	0	0	8	21	34
60-64	0	0	0	0	0	3	3	10
65-69	0	0	1	0	0	0	1	1
70-74	0	0	0	0	0	0	0	0
75 и више <i>75 and more</i>	0	0	0	0	0	0	0	7
Непознато <i>Unknown</i>	0	0	0	0	0	0	0	0
<b>Укупно <i>Total</i></b>	<b>0</b>	<b>28</b>	<b>287</b>	<b>510</b>	<b>602</b>	<b>497</b>	<b>375</b>	<b>301</b>

Старост мужа <i>Age of husband (years)</i>	Старост жене <i>Age of wife (years)</i>						75 и више <i>75 and more</i>	Непознато <i>Unknow</i>	Укупно <i>Total</i>
	50-54	55-59	60-64	65-69	70-74				
испод 15 <i>Under 15</i>	0	0	0	0	0	0	0	<b>0</b>	
15-19	0	0	0	0	0	0	0	<b>3</b>	
20-24	1	0	0	0	0	0	0	<b>99</b>	
25-29	1	0	0	0	0	0	0	<b>383</b>	
30-34	2	0	1	1	0	0	0	<b>552</b>	
35-39	1	0	0	0	0	0	0	<b>517</b>	
40-44	9	3	2	0	0	0	0	<b>495</b>	
45-49	24	4	0	0	0	0	0	<b>335</b>	
50-54	87	12	4	0	0	0	0	<b>279</b>	
55-59	74	54	8	0	1	0	0	<b>200</b>	
60-64	17	41	19	6	0	0	0	<b>99</b>	
65-69	8	29	20	20	2	0	0	<b>82</b>	
70-74	6	2	5	5	5	1	0	<b>24</b>	
75 и више <i>75 and more</i>	0	0	6	2	3	5	0	<b>23</b>	
Непознато <i>Unknown</i>	0	0	0	0	0	0	0	<b>0</b>	
<b>Укупно <i>Total</i></b>	<b>230</b>	<b>145</b>	<b>65</b>	<b>34</b>	<b>11</b>	<b>6</b>	<b>0</b>	<b>3.091</b>	

**46. УНУТРАШЊЕ МИГРАЦИЈЕ У БОСНИ И ХЕРЦЕГОВИНИ**  
*Internal migration in Bosnia and Herzegovina*

Досељени/ одсељени	Старосне групе										
	Укупно	0-4	5-9	10-14	15-19	20-24	25-29	30-34	35-39	40-44	
Immigrants/ emigrants	Age groups										
	Total	0-4	5-9	10-14	15-19	20-24	25-29	30-34	35-39	40-44	
2009	укупно /Total	33.363	535	592	683	2.510	5.377	5.707	3.601	2.426	2.068
	мушки /Male	14.701	291	322	334	919	1.493	2.064	1.639	1.281	1.168
	женски /Female	18.662	244	270	349	1.591	3.884	3.643	1.962	1.145	900
2010	укупно /Total	35.603	693	922	752	2.605	5.424	6.264	3.990	2.518	2.071
	мушки /Male	15.805	364	461	387	1.003	1.609	2.184	1.809	1.281	1.133
	женски /Female	19.798	329	461	365	1.602	3.815	4.080	2.181	1.237	938
2011	укупно /Total	32.401	764	825	670	2.350	5.132	5.933	3.611	2.315	1.809
	мушки /Male	13.857	399	440	344	913	1.439	1.972	1.612	1.124	978
	женски /Female	18.544	365	385	326	1.437	3.693	3.961	1.999	1.191	831
2012	укупно /Total	40.305	781	841	668	2.579	5.712	6.400	4.305	3.162	2.577
	мушки /Male	18.479	374	450	337	1.101	1.901	2.352	1.973	1.677	1.392
	женски /Female	21.826	407	391	331	1.478	3.811	4.048	2.332	1.485	1.185
2013	укупно /Total	33.644	791	974	615	2.415	4.474	5.492	3.869	2.752	1.899
	мушки /Male	14.511	430	493	310	914	1.194	1.853	1.692	1.366	973
	женски /Female	19.133	361	481	305	1.501	3.280	3.639	2.177	1.386	926
2014	укупно /Total	33.851	787	1.032	636	2.565	4.115	5.311	3.975	2.900	2.175
	мушки /Male	14.604	399	538	318	1.003	1.154	1.730	1.730	1.472	1.109
	женски /Female	19.247	388	494	318	1.562	2.961	3.581	2.245	1.428	1.066
2015	укупно /Total	32.831	890	1.007	850	2.801	4.164	5.210	3.675	2.708	1.953
	мушки /Male	14.164	471	546	414	1.128	1.081	1.686	1.567	1.349	1.033
	женски /Female	18.667	419	461	436	1.673	3.083	3.524	2.108	1.359	920
2016	укупно /Total	32.775	937	1.058	740	2.716	4.234	5.088	3.640	2.417	1.893
	мушки /Male	13.788	474	553	354	1.099	1.103	1.648	1.494	1.150	919
	женски /Female	18.987	463	505	386	1.617	3.131	3.440	2.146	1.267	974
2017	укупно /Total	28.521	984	1.027	716	2.263	3.874	4.799	3.257	2.229	1.621
	мушки /Male	11.663	514	531	369	953	977	1.437	1.275	1.018	799
	женски /Female	16.858	470	496	347	1.310	2.897	3.362	1.982	1.211	822

Досељени/ одсељени	Старосне групе									
	45-49	50-54	55-59	60-64	65-69	70-74	75-79	80-84	85+	
Immigrants/ emigrants	Age groups									
	45-49	50-54	55-59	60-64	65-69	70-74	75-79	80-84	85+	
2009	укупно /Total	1.961	1.897	1.851	1.251	991	892	634	290	97
	мушки /Male	1.090	1.011	1.032	672	511	426	295	118	35
	женски /Female	871	886	819	579	480	466	339	172	62
2010	укупно /Total	2.051	2.142	1.859	1.383	934	893	629	368	105
	мушки /Male	1.142	1.204	1.087	750	484	450	271	149	37
	женски /Female	909	938	772	633	450	443	358	219	68
2011	укупно /Total	1.693	1.687	1.613	1.295	778	867	581	349	129
	мушки /Male	895	933	850	701	423	403	256	140	35
	женски /Female	798	754	763	594	355	464	325	209	94
2012	укупно /Total	2.552	2.525	2.542	1.981	1.262	1.083	743	429	163
	мушки /Male	1.395	1.348	1.348	1.043	674	542	325	185	62
	женски /Female	1.157	1.177	1.194	938	588	541	418	244	101
2013	укупно /Total	1.846	1.890	1.978	1.767	1.074	748	593	330	137
	мушки /Male	1.014	1.002	1.032	898	543	367	271	114	45
	женски /Female	832	888	946	869	531	381	322	216	92
2014	укупно /Total	1.877	1.989	2.016	1.788	1.114	529	580	305	157
	мушки /Male	970	1.055	1.014	898	549	236	270	101	58
	женски /Female	907	934	1.002	890	565	293	310	204	99
2015	укупно /Total	1.659	1.703	1.698	1.608	1.141	622	605	366	171
	мушки /Male	900	922	897	797	590	289	275	145	74
	женски /Female	759	781	801	811	551	333	330	221	97
2016	укупно /Total	1.653	1.743	1.723	1.742	1.256	644	644	433	214
	мушки /Male	863	901	872	873	659	294	284	177	71
	женски /Female	790	842	851	869	597	350	360	256	143
2017	укупно /Total	1.253	1.318	1.362	1.285	1.013	487	496	364	173
	мушки /Male	621	688	673	664	514	212	204	147	67
	женски /Female	632	630	689	621	499	275	292	217	106

наставак/continued

Досељени/ одсељени		Старосне групе									
		Укупно	0-4	5-9	10-14	15-19	20-24	25-29	30-34	35-39	40-44
Immigrants/ emigrants		Age groups									
		Total	0-4	5-9	10-14	15-19	20-24	25-29	30-34	35-39	40-44
	укупно /Total	29.379	1.156	1.385	857	2.236	4.027	4.651	3.391	2.408	1.718
2018	мушки /Male	11.768	616	702	432	889	924	1.382	1.274	1.046	837
	женски /Female	17.611	540	683	425	1.347	3.103	3.269	2.117	1.362	881

Досељени/ одсељени		Старосне групе									
		45-49	50-54	55-59	60-64	65-69	70-74	75-79	80-84	85+	
Immigrants/ emigrants		Age groups									
		45-49	50-54	55-59	60-64	65-69	70-74	75-79	80-84	85+	
	укупно /Total	1.245	1.269	1.302	1.288	981	484	415	370	196	
2018	мушки /Male	610	634	673	631	503	225	172	149	69	
	женски /Female	635	635	629	657	478	259	243	221	127	



