

# ДЕМОГРАФИЈА

## *DEMOGRAPHY*

# 2014



Босна и Херцеговина  
Bosnia and Herzegovina



Агенција за статистику  
Босне и Херцеговине  
Agency for Statistics of  
Bosnia and Herzegovina

Сарајево, 2014.

**Издаје:** Агенција за статистику Босне и Херцеговине,  
Зелених беретки 26, 71000 Сарајево,  
Босна и Херцеговина  
**Телефон:** +387 33 91 19 11; **Телефакс:** +387 33 22 06 22  
**Електронска пошта:** bhas@bhas.ba; **Интернет страница:** www.bhas.ba

*Published:* Agency for Statistics of Bosnia and Herzegovina,  
Zelenih beretki 26, Sarajevo  
Bosnia and Herzegovina

**Одговара:** Фадил Фатић, замјеник директора  
*Personaly Responsible:* Fadil Fatic, Deputy Director

**Податке припремили:** Радослав Ћоровић, Јасна Шкобић и Аида Кондо  
*Data prepared by:* Radoslav Ćorović, Jasna Škobić and Aida Kondo

**Лектура:** Амра Капетановић  
*Proofread by:* Amra Kapetanovic

**Дизајн и прелом:** Нејра Боришић-Шукалић  
*Design and pre-press:* Nejra Borisic-Sukalic

**Штампа:** А дизајн д.о.о.  
*Printed by:* A dizajn d.o.o.

**Молимо кориснике Публикације да приликом употребе података обавезно наведу извор.**  
*Users are kindly requested to refer to the data source.*

UTM GRID / WGS 84 DATUM  
8480 876283C 0000

### BOSNIA AND HERZEGOVINA - PRESENT

MAR 95

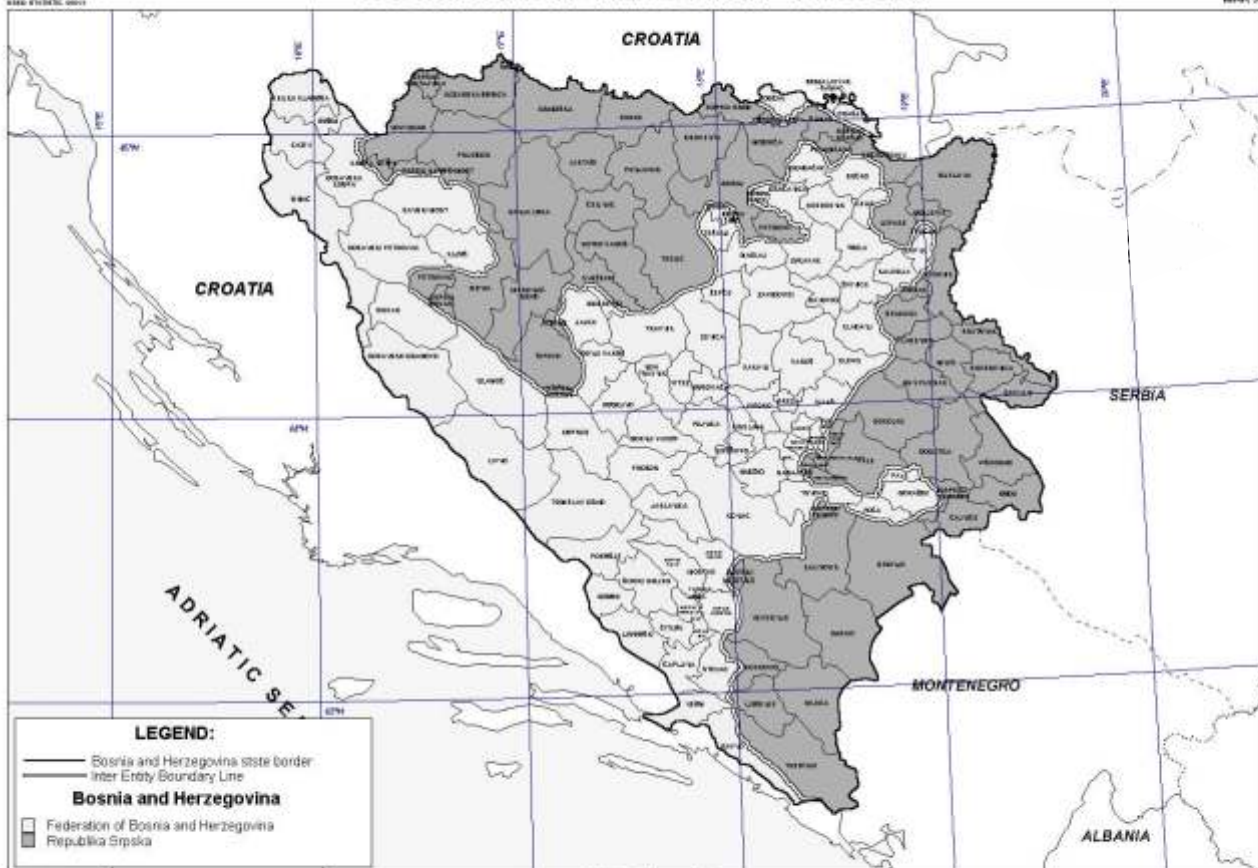

IMG

© International Management Group

This map is not to be taken as necessarily representing  
IMG views on boundaries or political status

\*) Објављено уз сагласност International Management Group  
*Published with agreeable to International Management Group*

## ОПШТИ ПОДАЦИ О БОСНИ И ХЕРЦЕГОВИНИ

**Службени назив:** Босна и Херцеговина (Б и Х)

**Географска локација:** Босна и Херцеговина се налази на западном дијелу Балканског полуострва.

**Пограничне земље:** Србија и Црна Гора на истоку, Република Хрватска на сјеверу, западу и југу.

**Административна подјела:** БиХ је подјелена на два ентитета: Федерацију Босне и Херцеговине (ФБиХ), Републику Српску (РС) и Брчко дистрикт БиХ.

**Ентитетска структура:** ФБиХ је административно подјелена на 10 кантона. Кантони су подијелени на општине. На подручју ФБиХ је 79 општина. Република Српска је административно подијелена на 62 општине. Град Брчко је засебна административна јединица - Дистрикт.

### Површина:

Босна и Херцеговина укупно

покрива 51 209,2 km<sup>2</sup>

Копно 51 197 km<sup>2</sup>

Море 12,2 km<sup>2</sup>

**Клима:** Претежно континентална, медитеранска на југу.

**Број становника:** Процјена присутног становништва (30.06.2014.) 3.827.343

**Структура становника:** Бошњаци, Хрвати и Срби и припадници осталих народа.

**Главни град:** Сарајево

**Службени језици:** босански, хрватски и српски (босански и хрватски се пишу латиничним писмом, а српски се пише ћириличним писмом).

**Званична валута:** Конвертибилна марка (КМ), (1КМ = 0,511292 Евро)

## GENERAL DATA ABOUT BOSNIA AND HERZEGOVINA

**Official name:** Bosnia and Herzegovina (B&H)

**Geographical location:** Bosnia and Herzegovina is situated in the west part of the Balkan Peninsula

**Border countries:** Serbia and Montenegro on the east, Republic of Croatia on the north, west and south

**Administrative distribution:** B&H is divided on two entities: Federation of Bosnia and Herzegovina (FB&H) and Republika Srpska (RS) and district Brčko BiH

**Entity's structure:** FB&H is administratively divided on 10 cantons. These cantons are divided into municipalities. There are 79 municipalities in FB&H. The Republika Srpska is administratively divided into 62 municipalities. The city Brčko is a separated administrative unit - District.

### Surface:

Bosnia and Herzegovina

covers totally 51 209,2 km<sup>2</sup>

Land 51 197 km<sup>2</sup>

Sea 12,2 km<sup>2</sup>

**Clime:** In the majority continental, mediterranean on south

**Number of habitants:** Estimation of current population (30.06.2013.) 3.827.343

**The structure of population:** Bosniacs, Croats, Serbs and other participants of others nations

**Capital city:** Sarajevo

**Official languages:** Bosnian, Croatian and Serbian (Bosnian, and Croatian are written on Alphabet, and Serbian are written on Cyrillic).

**Official value:** Convertible mark (KM), (1KM = 0,511292 Euro)

## ПРЕДГОВОР

Билтен о становништву је публикација Агенције за статистику Босне и Херцеговине, која на свеобухватан начин приказује службене статистичке податке о становништву за ниво Босне и Херцеговине.

Према Закону о статистици БиХ ( «Службени гласник БиХ», број 34/2002) Агенција за статистику БиХ надлежна је да у складу са међународно прихваћеном методологијом израђује и објављује статистичке податке за Босну и Херцеговину, а на основу података завода за статистику ентитета, Брчко дистрикта БиХ и других институција на нивоу БиХ.

Изражавамо захвалност Федералном заводу за статистику, Републичком заводу за статистику Републике Српске и Брчко дистрикту БиХ који су омогућили Агенцији за статистику БиХ да на основу њихових статистичких података припреми ову публикацију.

На свим примједбама и сугестијама за побољшање слиједећег Билтена, Агенција за статистику биће захвална.

Сарајево, октобар 2015.  
Фадил Фатић, замјеник директора

## FOREWORD

*Demographic Statistics Bulletin is a publication of the Agency for Statistics of Bosnia and Herzegovina that contains a comprehensive overview of official statistical data on the population for the territory of the Bosnia and Herzegovina.*

*According to the Statistical Law of Bosnia and Herzegovina («Official Gazette B&H», number 34/2002) the Agency for Statistics of Bosnia and Herzegovina is in charge «of the production and publishing, of aggregated statistics for Bosnia and Herzegovina in accordance with the International accepted methodology, based on data submitted by the Entity Statistical Institutes.*

*We would like to take this opportunity to express our gratitude to the Institute of Statistics of the Federation of Bosnia and Herzegovina, the Republic Institute of Statistics of the Republika Srpska and the District Brčko BiH who provided data for this publication.*

*All suggestions by users of statistical data, which lead to further improvement of this publication, will be gratefully accepted.*

Sarajevo, October 2015  
Fadil Fatić, Deputy Director

# САДРЖАЈ

## CONTENS

<b>МЕТОДОЛОШКА ОБЈАШЊЕЊА</b> .....	<b>9</b>
NOTES ON METHODOLOG	
<b>ТАБЕЛЕ И ГРАФИКОНИ</b> .....	<b>15</b>
TABLES AND GRAPHS	
<b>1. Становништво Босне и Херцеговине према пописима</b> .....	<b>17</b>
<i>Population of Bosnia and Herzegovina according to Censuses</i>	
<b>2. Становништво Босне и Херцеговине према старости и полу по пописима</b> .....	<b>17</b>
<i>Population of Bosnia and Herzegovina according to age and sex, by Censuses</i>	
<b>Графикон 1: Становништво према старости и полу-Попис 1971. године</b> .....	<b>18</b>
<i>Graph 1: Population by age and sex, Census 1971</i>	
<b>Графикон 2: Становништво према старости и полу-Попис 1991. године</b> .....	<b>18</b>
<i>Graph 2: Population by age and sex, Census 1991</i>	
<b>3. Средње трајање живота и просјечна старост становништва према пописима</b> .....	<b>19</b>
<i>Middle duration of life and average age of population by Censuses</i>	
<b>4. Домаћинства према броју чланова, по пописима</b> .....	<b>19</b>
<i>Households grouped according to number of members by Censuses</i>	
<b>Графикон 3: Домаћинства према броју чланова по пописима</b> .....	<b>19</b>
<i>Graph 3: Households grouped according to numbers of members by Censuses</i>	
<b>5. Становништво старо 10 и више година, према старости, писмености и полу по пописима</b> .....	<b>20</b>
<i>Population aged 10 or more years, by age, literacy and sex, according to Censuses</i>	
<b>6. Становништво старо 15 и више година, према завршеној школи и полу по Попису 1991. године</b> .....	<b>20</b>
<i>Population aged 15 or more, by schooling completed and sex, according to Census 1991</i>	
<b>7. Радно способно становништво према пописима</b> .....	<b>21</b>
<i>Working age population by Censuses</i>	
<b>8. Становништво према националној припадности по пописима</b> .....	<b>21</b>
<i>Population grouped according to ethnicity, by Censuses</i>	
<b>9. Становништво-процјена средином године и природно кретање</b> .....	<b>22</b>
<i>Population - mid-year estimate and natural change</i>	
<b>Графикон 4: Природно кретање становништва</b> .....	<b>23</b>
<i>Graph 4: Population natural change</i>	
<b>Графикон 5: Стопе природног кретања становништва</b> .....	<b>23</b>
<i>Graph 5: Population natural change rates</i>	
<b>10. Стопе природног кретања становништва</b> .....	<b>23</b>
<i>Population natural change rates</i>	
<b>11. Живорођени према старости мајке</b> .....	<b>24</b>
<i>Live births by mother's age</i>	
<b>12. Структура живорођених према старости мајке у (%)</b> .....	<b>24</b>
<i>Distribution of live births by mother's age (%)</i>	
<b>13. Живорођени према старости и години рођења мајке и реду рођења у 2014. години</b> .....	<b>25</b>
<i>Live births by order, age and year of birth of the mother in 2014</i>	
<b>14. Просјечна старост мајке према реду живорођене дјеце</b> .....	<b>27</b>
<i>Average mother's age by birth order of live births</i>	
<b>Графикон 6: Просјечна старост мајке према реду живорођене дјеце</b> .....	<b>27</b>
<i>Graph 6: Average mother's age by birth order of live births</i>	
<b>15. Живорођени према полу, старости и години рођења мајке у 2014. години</b> .....	<b>28</b>
<i>Live births by sex, age and year of birth of the mother in 2014</i>	
<b>16. Стопе фертилитета<sup>1)</sup></b> .....	<b>30</b>
<i>Fertility rates</i>	
<b>Графикон 7: Специфичне стопе фертилитета</b> .....	<b>31</b>
<i>Graph 7: Age-specific fertility rates</i>	
<b>17. Живорођени према реду рођења</b> .....	<b>31</b>
<i>Live births by order</i>	
<b>18. Структура живорођених према реду рођења (%)</b> .....	<b>32</b>
<i>Distribution of live births by order</i>	
<b>Графикон 8: Структура живорођених према реду рођења</b> .....	<b>32</b>
<i>Graph 8: Distribution of live births by order</i>	
<b>19. Живорођени према брачном статусу, старости и години рођења мајке у 2014. години</b> .....	<b>33</b>
<i>Live births by marital status, age and year of birth of the mother in 2014</i>	
<b>20. Живорођени према школској спреми мајке и оца у 2014. години</b> .....	<b>35</b>
<i>Live births by educational attainment of mother and father in 2014</i>	
<b>21. Живорођени према мјесецу рођења и дану у 2014. години</b> .....	<b>36</b>
<i>Live births by month and day in 2014</i>	
<b>22. Мртворођени према полу и стопе мртворођених</b> .....	<b>37</b>
<i>Stillbirths by sex, stillbirths rates</i>	
<b>Графикон 9: Мртворођена дјеца према полу</b> .....	<b>37</b>
<i>Graph 9: Stillbirths children by sex</i>	

<b>Графикон 10: Стопе мртворођених</b> .....	<b>38</b>
<i>Graph 10: Stillbirths rates</i>	
<b>23. Мртворођени према старости мајке и реду рођења мртворођене дјеце у 2014. години</b> .....	<b>38</b>
<i>Stillbirths by age of mother and total birth order in 2014</i>	
<b>24. Умрли према полу, мјесту смрти и лијечењу</b> .....	<b>39</b>
<i>Death, grouped according to sex, where death occurred and whether deceased received medical treatment</i>	
<b>25. Умрли према старости и полу</b> .....	<b>40</b>
<i>Deaths by age and sex</i>	
<b>26. Просјечна старост умрлих лица</b> .....	<b>41</b>
<i>Average age of deaths</i>	
<b>Графикон 11: Просјечна старост умрлих лица</b> .....	<b>41</b>
<i>Graph 11: Average age of deaths</i>	
<b>27. Умрли према полу, старости и години рођења у 2014. години</b> .....	<b>42</b>
<i>Deaths by sex, age and year of birth in 2014</i>	
<b>28. Умрли према узроку смрти и полу према старости у 2014. години</b> .....	<b>47</b>
<i>Deaths by cause of death and sex by age in 2014</i>	
<b>29. Умрла дојенчад према узроку смрти и полу према старости у 2014. години</b> .....	<b>50</b>
<i>Infant deaths by cause of death and sex by age in 2014</i>	
<b>30. Умрла дојенчад према старости и полу у 2014. години</b> .....	<b>52</b>
<i>Infant deaths by age and sex in 2014</i>	
<b>31. Структура умрле дојенчади према старости и полу</b> .....	<b>53</b>
<i>Distribution % -Infant deaths by age and sex</i>	
<b>Графикон12: Структура умрле дојенчади по старости и полу у 2014. години</b> .....	<b>54</b>
<i>Graph 12: Distribution %-Infant deaths by age and sex in 2014</i>	
<b>32. Насилне смрти према врсти и полу</b> .....	<b>54</b>
<i>Violent deaths by type and sex</i>	
<b>Графикон13: Насилне смрти према полу</b> .....	<b>55</b>
<i>Graph 13: Violent deaths by sex</i>	
<b>Графикон 14: Насилне смрти према врсти</b> .....	<b>55</b>
<i>Graph 14: Violent deaths by type</i>	
<b>Графикон 15: Насилне смрти према врсти и полу у 2014. години</b> .....	<b>55</b>
<i>Graph 15: Violent deaths by type and sex in 2014</i>	
<b>33. Умрли према мјесецу и дану у 2014. години</b> .....	<b>56</b>
<i>Stillbirths by month and day in 2014</i>	
<b>34. Умрли према школској спреми, старости и полу у 2014. години</b> .....	<b>57</b>
<i>Deaths by educational attainment, age and sex in 2014</i>	
<b>35. Склопљени бракови према старости неvjесте</b> .....	<b>58</b>
<i>Marriages by bride's age</i>	
<b>36. Склопљени бракови према старости младожење</b> .....	<b>58</b>
<i>Marriages by groom's age</i>	
<b>37. Склопљени бракови према старости неvjесте и младожење у 2014. години</b> .....	<b>59</b>
<i>Marriages by bride,s and groom's age in 2014</i>	
<b>Графикон16: Склопљени бракови према старости неvjесте и младожење у 2014. години</b> .....	<b>60</b>
<i>Graph 16: Marriage by brides and groom's age in 2014</i>	
<b>38. Склопљени бракови према претходном брачном статусу неvjесте и младожење у 2014. години</b> .....	<b>60</b>
<i>Marriages by previous marital status of bride and groom in 2014</i>	
<b>39. Први бракови према полу, старости и години рођења у 2014. години</b> .....	<b>61</b>
<i>First marriages by sex, age and year of birth in 2014</i>	
<b>40. Просјечна старост неvjесте-младожење при закључењу првог брака</b> .....	<b>63</b>
<i>Average age of bride-groom at the time getting first married</i>	
<b>Графикон 17: Просјечна старост-први брак</b> .....	<b>63</b>
<i>Graph 17: Average age-first marriage</i>	
<b>41. Склопљени бракови према мјесецима и данима у 2014. години</b> .....	<b>64</b>
<i>Marriages by month and day in 2014</i>	
<b>42. Разведени бракови према старости жене</b> .....	<b>65</b>
<i>Divorces by wife's age</i>	
<b>43. Разведени бракови према старости мужа</b> .....	<b>65</b>
<i>Divorces by husband's age</i>	
<b>Графикон 18: Разведени бракови према старости жене и мужа у 2014. години</b> .....	<b>66</b>
<i>Graph 18: Divorces by age wife and husband in 2014</i>	
<b>44. Разведени бракови према трајању брака и броју издржаване дјеце</b> .....	<b>66</b>
<i>Divorces by duration of marriage and number of supported children</i>	
<b>Графикон19: Разведени бракови према трајању брака</b> .....	<b>67</b>
<i>Graph 19: Divorces by duration of marriage</i>	
<b>45. Разведени бракови према групама старости мужа и жене у 2014. години</b> .....	<b>67</b>
<i>Divorces by age group of husband and wife in 2013</i>	
<b>46. Унутрашње миграције у Босни и Херцеговини</b> .....	<b>68</b>
<i>Internal migration in Bosnia and Herzegovina</i>	





**МЕТОДОЛОШКА ОБЈАШЊЕЊА**  
NOTES ON METHODOLOGY



### **Извори и методе прикупљања података:**

Подаци о становништву и домаћинствима прикупљају се пописима према јединственој методологији на цјелокупном подручју Босне и Херцеговине.

### **Дефиниције**

**Подаци из пописа** односе се на стално становништво на подручју Босне и Херцеговине. Стално становништво једног мјеста чине сва лица која у том мјесту стално станују, тј. имају пребивалиште, без обзира на то да ли су се у тренутку пописа налазила у мјесту пребивалишта или су била привремено одсутна, било у земљи или иностранству. Лица на привременом раду код иностраних послодаваца или на самосталном раду, као и чланови породица који са њима бораве у иностранству пописани су као стални становници одговарајућих насеља у земљи у којима је њихово пребивалиште.

**Домаћинством** се сматра породична или друга заједница лица која су изјавила да заједнички станују и троше приходе за подмирење основних животних потреба, као и свако лице које живи само (самачко домаћинство) или станује са другим лицима са којима не троши своје приходе. У Пописима 1961. и 1971. као стални становници пописана су сва лица која су се затекла у мјесту рада уколико се нису свакодневно враћала у мјесто становања породице, док су 1981. и 1991. та лица пописана као стални становници мјеста у којима су настањене њихове породице, чиме је смањен број самачких домаћинстава.

Подаци о **етничким групама** резултат су слободно изражене **етничке** припадности становника преко десет, односно петнаест година старости, односно родитеља (старатеља) када су у питању дјеца млађа од 10, односно 15 година у Пописима 1971, 1981. и 1991. године.

У пописима прије 1981. године Муслимани су исказивани под различитим називима. У Попису 1953. године лица која су изјавила да су Муслимани сврстани су у групу „Југословени-неопредељени“ заједно са осталим лицима југословенског поријекла која су изјавила да су Југословени, док су у Попису 1961. године исказани под називом „Муслимани у етничком смислу“, а 1971. године као „Муслимани у смислу народности“.

**Подаци према старости** исказују се према навршеним годинама живота. Свака група старости обухвата лица која су навршила године живота унутар граница интервала. Тако су нпр. у групи 10-14 година обухваћена лица која имају 10 и више година, али још нису навршила 15 година живота.

**Писменост** Подаци о писмености становништва односе се само на становништво старо 10 и више година. Писменим се сматра оно лице које зна прочитати и написати састав (текст) у вези са свакидашњим животом, без обзира на којем језику чита и пише. Сва остала лица, укључујући и она која само читају сматрана су неписменим.

### **Sources and methods of data collection**

*The data on population and households have been collected by Census every ten years and by unified methodology on all areas of B&H.*

### **Definitions**

**The data of the population census** relate to the resident population in B&H territories. Permanent residents are considered all those who are usual residents of one place, that is, those having permanent residence there, irrespective of their presence or temporary absence at the census moment, and also in the case when he/she was absent from the place due to any reason: travel, education or field work, temporary at the Census date work abroad, medical treatment etc. These persons were counted in places where they have permanent residence.

**A household** is any family or other community of people residing and living together who share their income to cover the basic costs of living. A household is also considered every person who lives alone or with other persons but does not share income with them. In the Population Census for 1961 and 1971 as a resident population enumerated every person where he/she happened to be at the Census data, while in 1981 and 1991 Census these persons enumerated as a resident population in the places where their families live.

*The data on ethnic groups are the result of freely expressed ethnicity of population over 10 or over 15 years of age, respectively parents (guardians) in the case of children under 10 or under 15 years of age in the 1971, 1981, 1991 census.*

*Moslems are grouped under different groups in the Censuses preceding 1981 Census. Persons who stated they are Moslems were grouped in the „Yugoslavs-unstated“ together with the other persons Yugoslav's origin stated they are Yugoslavs in the 1953 Census. They are grouped as „Moslems in the ethnic affiliation sense“ in the 1961 Census, and as „Moslems in the sense of ethnicity“ in the 1971 Census.*

**Data by age** are expressed by completed years of age. Each age group includes persons who turned the years put as the limits of one interval. For example, the age group of 10-14 years includes all persons who have reached 10 years and more, but have not yet turned 15.

**Literacy** Data on literacy of population relate to population aged 10 years and over. A person was considered literate if, according to own statement, able to read and write an ordinary text regardless of the language. All other persons including also those who only could read, were considered as illiterate.

**Школска спрема** је највиши степен образовања које је лице стекло по окончању редовног школовања или школе које замјењују редовне, полагањем приватних испита у некој редовној школи, или похађањем курса за скраћено завршавање неке школе којим се по постојећим прописима стиче одређена школска спрема.

**Према активностима** становништво је разврстано на активно, становништво са личним приходом и издржавано лице. Активно је оно становништво које обавља неко занимање и тако осигурава средства за живот. Активним се сматрају и лица која траже запослење, служе војни рок, као и лица на издржавању казне. Лицима са личним приходом сматрају се пензионери свих категорија, лица која примају социјалну помоћ или имају приходе од давања у закуп земље, куће, радње и друге имовине. Издржаваним лицима (дјеца, ученици, студенти, домаћице и др.) сматрају се лица која немају властитих прихода ни по којем основу, него их издржавају родитељи, рођаци или друга лица, као и лица с приходима који им не обезбјеђују економску самосталност.

**Пољопривредно становништво** у Пописима 1981. и 1991. године чине сва лица чија се занимања налазе у групи „пољопривредници“ и „рибари“ и „ловци“, као и сва лица која они издржавају.

Подаци о рађањима, умирањима и склопљеним браковима добијају се преко матичара, а о разведеним браковима од судова надлежних за разводе бракова.

Према правним прописима о вођењу матичних књига, случајеви рођења, смрти и закључења брака обавезно се уписују у матичне књиге подручја на коме су се десили, без обзира да ли лица на која се односе станују на том подручју или не.

Обрађени подаци о живорођеним и мртворођеним се дају према мјесту сталног становања мајке, о умрлим према мјесту сталног становања умрлог лица, за склопљене бракове према мјесту сталног становања младожење, а о разведеним браковима према посљедњем заједничком пребивалишту.

У статистици рођених јединица посматрања је рођено, односно живорођено и мртворођено дијете.

**Живорођеним** дјететом се сматра свако дијете које приликом рођења дише и показује друге знакове живота као што су куцање срца, пулсирање пупчане врпце и несумљиво кретање вољних мишића. Ако дијете убрзо након порога умре, најприје се региструје као живорођено, а затим као умрло дојенче.

**Educational attainment (school completed)** is considered the highest level of completed education, i.e. a regular school that a person completed or an equivalent substitute school, passing of exams in a regular school or completing a course of abridged education, by which, according to valid regulations, a respective school level recognized.

Population is divided into **economically active**, persons with income of their own and dependants. Under economically active population are shown all employment persons. Also active are shown persons who do not practice their occupation, because they are temporarily unemployed, than persons who were economically active, and are currently doing military service or are imprisoned and finally, persons seeking work for the first time. The group „persons with income of their own“ covers those persons who do not have an active occupation, but live on income accruing from their farmer work or activity (pensioners, disabled men) or from work respectively activity of member of their nucleus family. Here are also included the persons receiving social aid or deriving income from private property. „Dependants“ are the persons who do not have own income but are supported by parents, relatives or other persons. This group covers children, pupils, students, housewives.

**Agricultural population** in the 1981 and 1991 censuses include persons whose occupation is found in the group „agriculturist“ and „fishermen and hunters“ and their dependents.

Data on birth, deaths and marriages are taken from the registration officers, on divorces from the municipal courts in charge.

According to the legal regulations on registration, events of births, deaths and marriages are obligatory registered in population registers of area that took place, irrespective of residence of persons which events are refer to.

Processed data on live births and stillbirths are shown by place of permanent residence of mother, on deaths by the last permanent residence of the deceased, on marriages by the permanent residence of the bridegroom, and on divorces by the last common residence of the husband and wife.

In statistics of births the unit of observation is new-born, i.e. live born and still born child. Live-born child is every child who exhibits signs of life at birth.

**Live birth** is the complete expulsion or extraction from its mother of a product of conception, which, after such separation, breaths or shows any other evidence of life such as beating of the heart, pulsation of the umbilical cord, or definite movements of voluntary muscles. If a product of such a births dies, it is first registered as live-born and then as died.

Од 2001. године према препорукама Скупштине Свјетске здравствене организације и Међународног удружења гинеколога (FIGO) **мртворођеним** се сматра дијете рођено, односно извађено из тијела мајке без икаквих знакова живота, тј. ако није дисало нити показивало неки други знак живота, а ношено је дуже од 22 седмице (приближно 6 мјесеци) и које има порођајну тежину 500 gr и више. Избацивање мртвог плода који је ношен мање од 22 седмице, сматра се побачајем (абортусом), без обзира на то да ли је ријеч о природном или намјерном прекиду трудноће, и не региструје се у матичним књигама, нити су ти подаци исказани у укупном броју мртворођених.

У статистици умрлих јединица посматрања је свако умрло лице.

**Умрли** је свако живорођено лице код којег је наступио трајни престанак свих виталних функција које започињу рођењем без могућности поновног оживљавања. Овдје нису укључени мртворођени.

**Умрлом дојенчади** сматрају се дјеца која су умрла прије навршене прве године живота.

У статистици склопљених бракова јединица посматрања је сваки законито склопљен брак, а код статистике развода бракова сваки брак који је правоснажном пресудом надлежног суда разведен, поништен, односно проглашен неважећим.

**Брачним стањем** се сматра законски статус лица на које се догађаји односе. То значи да се ожењеним, односно удатим сматрају само она лица која су се у тренутку дешавања, односно догађаја налазила у браку закљученим у складу са одредбама Основног закона о браку, а као разведена сматрана су лица чији је брак судски (законски) разведен.

**Ред рођења дјетета** За одређивање реда рођења узимају се у обзир сва дјеца које је мајка родила, укључујући дакле, и мртворођену дјецу, без обзира да ли су рођена у браку или ван брака.

**Стручна помоћ** код рођења је помоћ доктора медицине или дипломиране бабице. Да би се добио укупан број рођених са стручном помоћи, треба сабрати рођене у здравственој установи и рођене "на другом мјесту" са стручном помоћи.

**Мјесто и утврђивање смрти** По овом обиљежју разврстана су умрла лица, према томе да ли је смрт наступила у здравственој установи или на другом мјесту (у стану, пољу, итд.). Ако је смрт наступила у здравственој установи, уједно се сматра да је смрт утврдио љекар, а ако је смрт наступила ван здравствене установе, онда се умрли разврставају још и према томе да ли је смрт утврдио љекар или неко друго лице.

As of 2001 following the recommendations of the World Health Assembly and the International Federation of Gynecology and Obstetrics (FIGO), **a stillborn child** is considered a child born or taken out from mother's body who exhibits no signs of life (not breathing, not moving, no heartbeat) where pregnancy has lasted more than 22 weeks (approximately 6 lunar months) and weight at childbirth has been 500 gr. or more. Expulsion of a dead fetus carried less than 22 weeks considered a miscarriage (abortion), irrespective of whether natural or artificial. These cases are not registered in population registers, nor shown in the tables on stillborn.

In statistics of deaths the unit of observation is every deceased person.

**A dead person** is every live-born person in which there is a permanent disappearance of all evidence of life at any time after live birth has taken place, without capability of resuscitation. Stillbirths are not included here.

**Dead infants** are considered children who died under one year of age.

In statistics of marriages the unit of observation is every marriage that is recognised by law.

In statistics of divorces the unit of observation is every marriage that is dissolved or cancelled by a valid decision of the municipal court in charge.

**Marital status** Marital status is considered the legal status of interviewed person. Married persons are only considered the persons who are, in moment of event, legally married according in regulations of basic law on marriage. Divorced are considered persons who are legally divorced.

**Birth order** In establishing birth order all children are taken into account (live births and stillbirths), irrespective of whether born in or out of wedlock.

**Medical assistance** at birth is the assistance by a medical doctor or a qualified midwife. The total data of live births with medical assistance includes the number of children born in medical facility and those born in "in some other place" but with medical assistance.

**Place of death and establishing of death** By this characteristic, the deceased person are classified in consideration of whether the person died in health institution or some other place (house, field, etc). If the place of death is health institution it is considered that death is established by a physician. If place of death is some other place then are dead persons classified by whether of death was established by physician or some other person.

**Миграција** представља просторну покретљивост становништва.

**Мигрант** је лице које судјелује у процесу просторне покретљивости становништва (досељеник, одсељеник).

**Унутрашња миграција** представља пресељење лица унутар територије Босне и Херцеговине, пратећи при том мјесто из којег је лице одјавило пребивалиште, као и мјесто новог пребивалишта.

**Пребивалиште** је општина или дистрикт у којем се држављанин настани с намјером да тамо стално живи (Сл.гласник БиХ број 32/01; члан 3. тачка 7).

**Старост мигранта** представља се као број навршених година живота у тренутку његовог пресељења. Свака старосна кохорта обухвата лица која су навршиле године живота у границама интервала.

#### **Поступак израде основних демографских показатеља**

**Општа стопа наталитета** представља однос између броја живорођених и процјењеног броја становника, рачунато на 1000 становника.

**Општа стопа морталитета** представља однос између броја умрлих и процјењеног броја становника, рачунато на 1000 становника.

**Општа стопа природног прираштаја** представља разлику између стопе наталитета и стопе морталитета за годину посматрања.

**Стопа смртности дојенчади** представља однос између броја умрле дојенчади и броја живорођених исте године, рачунато на 1000 живорођених.

**Стопа нупцијалитета** представља однос између броја склопљених бракова у току једногодишњег периода и процјењеног броја становника, рачунато на 1000 становника.

**Стопа диворцијалитета** представља однос између броја разведених бракова у току једногодишњег периода и процјењеног броја становника, рачунато на 1000 становника.

Основни материјал статистике природног кретања становништва припрема се и обрађује у Федералном заводу за статистику Федерације БиХ, Републичком заводу за статистику Републике Српске и Брчко дистрикту БиХ.

**Migration** represents spatial mobility of population.

**Migrant** is a person which participates in the process of spatial mobility of population.

**Internal migration** is relocation of persons within the territory of Bosnia and Herzegovina, thus considering the place of deregistration as well as new place of residence.

The municipality or district in which a citizen is placed with the purpose of permanent living is considered as a **permanent residence**. (The Official Gazette of B&H, No 32/01, article 3, point 7).

**Age of migrants** is presented as an age reached at the moment of migration. Each age group includes persons who reached the age within limits of an interval.

#### **Procedure of making basic demographic indicators**

**General natality rate** is the ratio between the number of live-born children and the estimated number of inhabitants per 1000 population.

**General mortality rate** is the ratio between a number of dead and an estimated number of inhabitants per 1000 population.

**General rate of natural increase** is the difference between the natality and mortality rates in a given year.

**Infant mortality rate** is the ratio between the number of dead infants and the number of live-born children in a given year per 1000 population.

**Marriage rate** is the relation between the number of marriage in one year period and the estimated number of inhabitants per 1000 population.

**Divorce rate** is the relation between the number of divorces in one year period and the estimated number of inhabitants per 1000 population.

Basic material on demographics statistics is being prepared and processed in the Entity Statistical Institutes and District Brcko.

**ТАБЕЛЕ И ГРАФИКОНИ**  
**TABLES AND GRAPHS**





## 1. Становништво Босне и Херцеговине према пописима

Population of Bosnia and Herzegovina according to Censuses

Година пописа Year of censuses	Површина km <sup>2</sup> Area, km <sup>2</sup>	Становништво Population			Број домаћинстава Number of households	Становници на 1 km <sup>2</sup> Population density per km <sup>2</sup>
		Укупно Total	жене Women	мушкарци Men		
1879.	51.246	1.158.440	550.651	607.789	...	22,6
1885.	51.246	1.336.091	631.066	705.025	226.699	26,1
1895.	51.246	1.568.092	739.902	828.190	257.493	30,6
1910.	51.200	1.898.044	903.192	994.852	310.339	37,1
1921.	51.200	1.890.440	924.231	966.209	...	36,9
1931.	51.564	2.323.555	1.138.515	1.185.040	398.238	45,1
1948.	51.189	2.564.308	1.327.376	1.236.932	498.116	50,1
1953.	51.221	2.847.459	1.461.900	1.385.559	565.212	55,6
1961.	51.197	3.277.948	1.678.283	1.599.665	706.107	64,0
1971.	51.197	3.746.111	1.911.511	1.834.600	848.545	73,2
1981.	51.197	4.124.256	2.073.343	2.050.913	1.030.689	80,6
1991.	51.197	4.377.033	2.193.238	2.183.795	1.207.098	85,5

## 2. Становништво Босне и Херцеговине према старости и полу, по пописима

Population of Bosnia and Herzegovina according to age and sex, by Censuses

Година/ Years	1971.			1981.			1991.		
	Укупно Total	жене Women	мушкарци Men	Укупно Total	жене Women	мушкарци Men	Укупно Total	жене Women	мушкарци Men
<b>УКУПНО</b> TOTAL	3.746.111	1.911.511	1.834.600	4.124.256	2.073.343	2.050.913	4.377.033	2.193.238	2.183.795
0 - 4	405.505	198.376	207.129	365.332	178.838	186.494	332.422	161.887	170.535
5 - 9	442.665	216.939	225.726	375.765	183.481	192.284	347.379	169.391	177.988
10 - 14	442.199	217.133	225.066	393.024	191.711	201.313	347.590	169.658	177.932
15 - 19	411.387	202.172	209.215	433.304	210.898	222.406	360.008	174.716	185.292
20 - 24	319.317	157.244	162.073	404.751	193.651	211.100	359.991	171.267	188.724
25 - 29	225.727	116.003	109.724	357.773	173.043	184.730	371.776	177.735	194.041
30 - 34	289.810	148.858	140.952	294.502	144.324	150.178	361.854	175.211	186.643
35 - 39	280.482	141.447	139.035	216.718	109.307	107.411	334.569	162.545	172.024
40 - 44	243.016	124.235	118.781	280.137	141.287	138.850	276.412	136.979	139.433
45 - 49	166.241	96.224	70.017	267.657	134.041	133.616	201.165	102.172	98.993
50 - 54	101.840	60.771	41.069	230.515	118.016	112.499	257.382	132.002	125.380
55 - 59	114.629	65.801	48.828	154.374	90.513	63.861	241.011	124.092	116.919
60 - 64	112.727	59.640	53.087	90.131	54.766	35.365	198.647	105.723	92.924
65 - 69	79.808	42.218	37.590	92.274	54.352	37.922	124.752	76.650	48.102
70 - 74	53.549	30.413	23.136	77.597	42.853	34.744	62.922	40.029	22.893
75 +	42.986	26.820	16.166	80.495	47.195	33.300	96.691	59.434	37.257
Непознато Unknown	14.223	7.217	7.006	9.907	5.067	4.840	102.462	53.747	48.715

### Структура у % Structure in %

<b>УКУПНО</b> TOTAL	100,0	100,0	100,0	100,0	100,0	100,0	100,0	100,0	100,0
0 - 14	34,4	33,1	35,9	27,5	26,7	28,3	23,5	22,8	24,1
15 - 64	60,5	61,3	59,5	66,2	66,1	66,3	67,7	66,7	68,7
65 +	4,7	5,2	4,2	6,1	7,0	5,2	6,5	8,0	5,0
Непознато Unknown	0,4	0,4	0,4	0,2	0,2	0,2	2,3	2,5	2,2

Графикон 1:  
Graph 1:

Становништво према старости и полу-Попис 1971.  
Population by age and sex, Census 1971

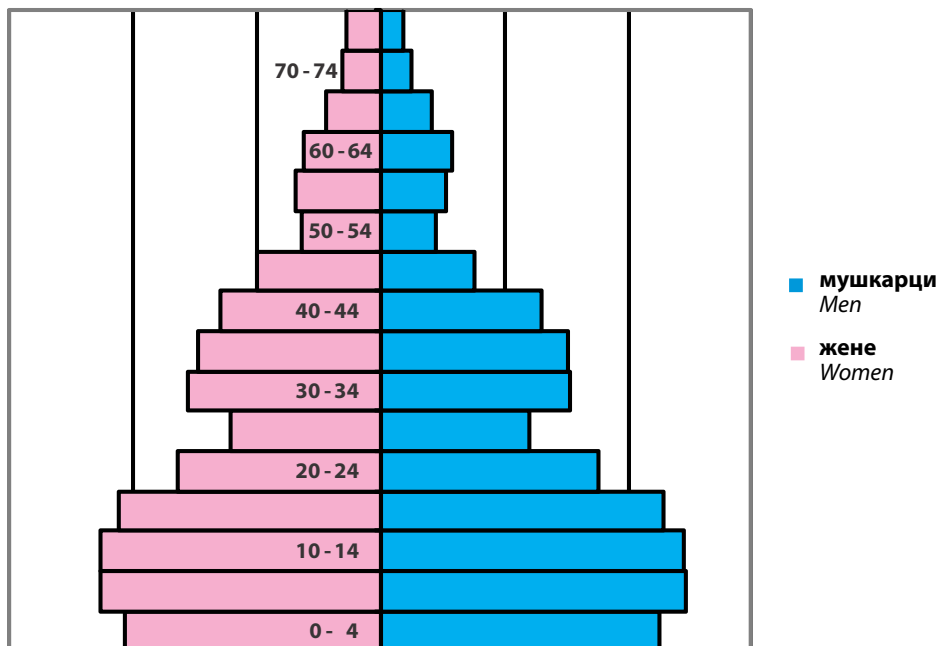

Графикон 2:  
Graph 2:

Становништво према старости и полу-Попис 1991.  
Population by age and sex, Census 1991

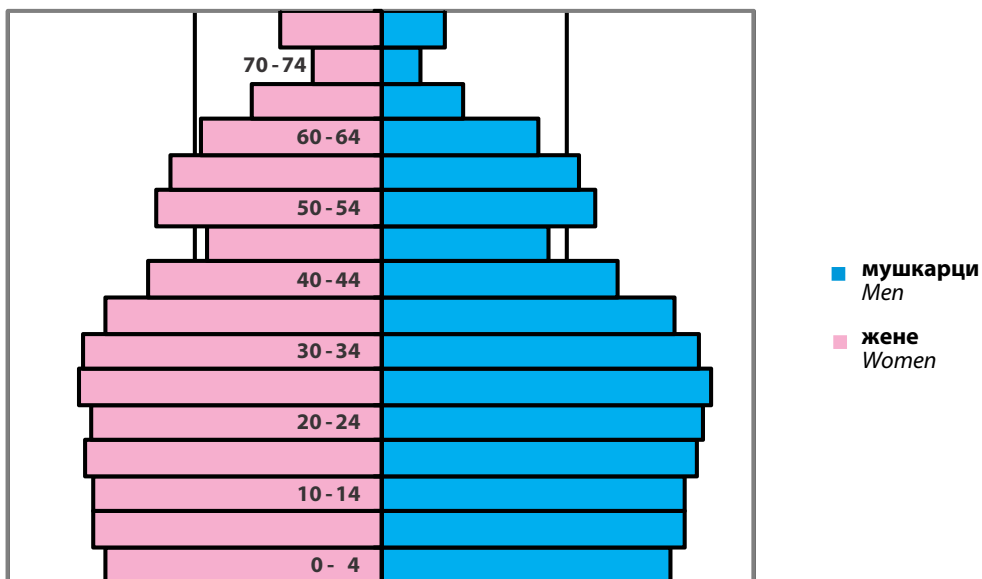

### 3. Средње трајање живота и просјечна старост становништва, према пописима

*Middle duration of life and average age of population by Censuses*

Средње трајање живота <i>Midly duration of life</i>				Просјечна старост <i>Average age</i>			
1981 - 1982.		1988 - 1989.		1981.		1991.	
жене <i>Women</i>	мушкарци <i>Men</i>	жене <i>Women</i>	мушкарци <i>Men</i>	жене <i>Women</i>	мушкарци <i>Men</i>	жене <i>Women</i>	мушкарци <i>Men</i>
73,5	68,2	74,6	69,2	30,5	28,7	35,0	33,0

### 4. Домаћинства према броју чланова, по пописима

*Households grouped according to number of members by Censuses*

Година <i>Year</i>	Домаћинства <i>Households</i>								
	Укупно <i>Total</i>	Самачка <i>Single</i>	2 члана <i>2 members</i>	3 члана <i>3 members</i>	4 члана <i>4 members</i>	5 чланова <i>5 members</i>	6 чланова <i>6 members</i>	7 чланова <i>7 members</i>	8 и више <i>8 or more</i>
1948.	498.116	42.684	50.359	63.221	69.470	69.856	62.312	49.505	90.709
1953.	565.212	50.588	56.465	75.410	84.864	79.697	68.024	53.060	97.104
1961.	706.107	75.159	76.041	97.720	120.039	106.852	84.022	59.058	87.207
1971.	848.545	82.305	97.312	125.680	174.650	134.703	94.479	60.558	78.858
1981.	1.030.689	97.423	143.225	181.500	264.179	151.073	90.453	48.831	54.005
1991.	1.207.098	130.222	201.096	229.788	347.705	156.474	78.561	33.655	29.597

Графикон 3:  
*Graph 3:*

Домаћинства према броју чланова по пописима  
*Households grouped according to numbers by Censuses*

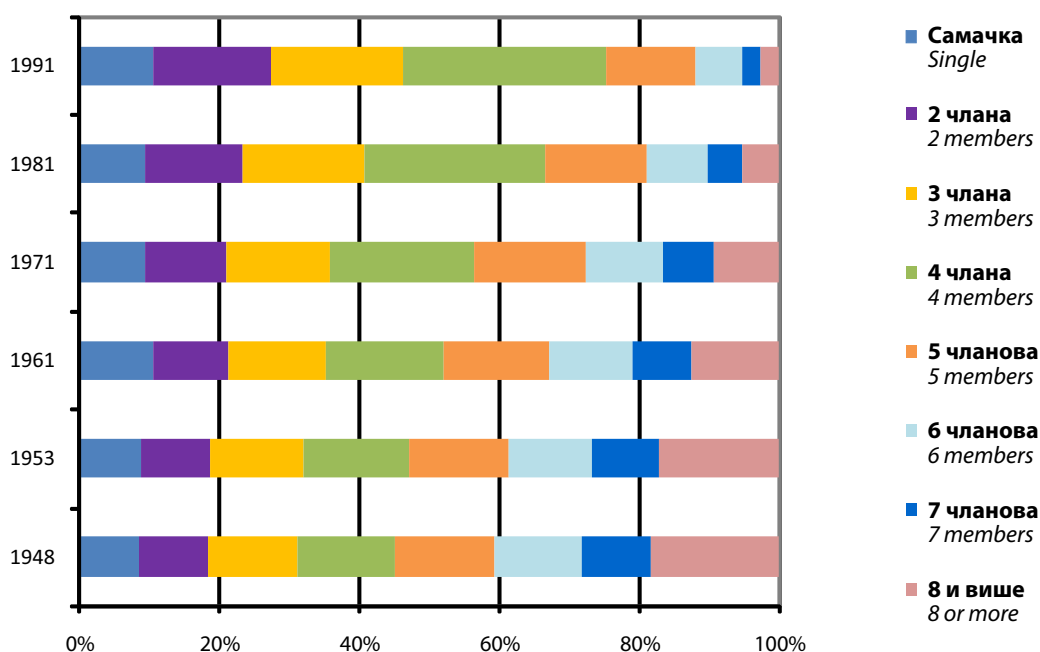

**5. Становништво старо 10 и више година, према старости, писмености и полу по пописима**  
*Population aged 10 or more years, by age, literacy and sex, according to Censuses*

	Свега <i>Total</i>	Непис- мено <i>Illite- rates</i>	10 - 19		20 - 34		35 - 64		65 + и непознато	
			свега <i>Total</i>	непис- мено <i>Illite- rates</i>	свега <i>Total</i>	непис- мено <i>Illite- rates</i>	свега <i>Total</i>	непис- мено <i>Illite- rates</i>	свега <i>Total</i>	непис- мено <i>Illite- rates</i>
<b>1981.</b>										
<b>Свега</b> <i>Total</i>	3.383.159	491.044	826.328	7.859	1.057.026	32.244	1.239.532	293.397	260.273	157.544
<b>жене</b> <i>Women</i>	1.711.024	398.350	402.609	5.152	511.018	26.810	647.930	252.995	149.467	113.393
<b>мушкарци</b> <i>Men</i>	1.672.135	92.694	423.719	2.707	546.008	5.434	591.602	40.402	110.806	44.151
<b>1991.</b>										
<b>Свега</b> <i>Total</i>	3.697.232	367.733	707.598	5.722	1.093.621	12.538	1.509.186	196.135	386.827	153.338
<b>жене</b> <i>Women</i>	1.861.960	305.074	344.374	2.994	524.213	8.670	763.513	169.052	229.860	124.358
<b>мушкарци</b> <i>Men</i>	1.835.272	62.659	363.224	2.728	569.408	3.868	745.673	27.083	156.967	28.980
<b>Учешће неписмених (у %)</b> <i>Share illiterates (in %)</i>										
<b>1981.</b>										
<b>Свега</b> <i>Total</i>	100,0	14,5	100,0	1,0	100,0	3,1	100,0	23,7	100,0	60,5
<b>жене</b> <i>Women</i>	100,0	23,3	100,0	1,3	100,0	5,2	100,0	39,0	100,0	75,9
<b>мушкарци</b> <i>Men</i>	100,0	5,5	100,0	0,6	100,0	1,0	100,0	6,8	100,0	39,8
<b>1991.</b>										
<b>Свега</b> <i>Total</i>	100,0	9,9	100,0	0,8	100,0	1,1	100,0	13,0	100,0	39,6
<b>жене</b> <i>Women</i>	100,0	16,4	100,0	0,9	100,0	1,7	100,0	22,1	100,0	54,1
<b>мушкарци</b> <i>Men</i>	100,0	3,4	100,0	0,7	100,0	0,7	100,0	3,6	100,0	18,5

**6. Становништво старо 15 и више година, према завршеној школи и полу по Попису 1991. године**  
*Population aged 15 or more, by schooling completed and sex, according to Census 1991*

	Укупно <i>Total</i>	Завршена школа / <i>Schooling completed</i>								Непо- знато <i>Unkn- own</i>
		основна школа <i>elementary school</i>				основна школа <i>Elemen- tary school</i>	средња школа <i>Seco- ndary school</i>	Виша школа <i>Higher school</i>	Факул- тети <i>Unive- rsities</i>	
		без школе <i>No schoo- ling</i>	1-3 разреда <i>1-3 grades</i>	4 разреда <i>4 grades</i>	5-7 разреда <i>5-7 grades</i>					
<b>Укупно</b> <i>Total</i>	3.349.642	471.182	81.230	489.563	87.563	818.361	1.092.372	92.501	122.967	93.903
<b>жене</b> <i>Women</i>	1.692.302	372.762	49.919	277.185	45.831	397.316	421.314	35.742	45.727	46.506
<b>мушкарци</b> <i>Men</i>	1.657.340	98.420	31.311	212.378	41.732	421.045	671.058	56.759	77.240	47.397

## 7. Радно способно становништво према пописима

Working age population by Censuses

	1971.	1981.	1991.
<b>Свега</b> <i>Total</i>	2.205.536	2.675.096	2.857.092
<b>жене (15 - 59 године)</b> <i>Women (15 - 59 years)</i>	1.112.755	1.315.080	1.356.719
<b>мушкарци (15 - 64 године)</b> <i>Men (15 - 64 years)</i>	1.092.781	1.360.016	1.500.373
<b>Учешће радно способног у укупном становништву, у %</b> <i>Share working age in total population</i>	58,9	64,9	65,3

## 8. Становништво према националној припадности, по пописима

Population grouped according to ethnicity, by Censuses

	Укупно <i>Total</i>				Структура у % <i>Distribution in percent</i>				
	1961.	1971.	1981.	1991.	1961.	1971.	1981.	1991.	
<b>УКУПНО</b>	3.277.948	3.746.111	4.124.256	4.377.033	100,0	100,0	100,0	100,0	<b>TOTAL</b>
<b>Национално се изјаснили</b>									<i>Ethnically declared</i>
<b>Црногорци</b>	12.828	13.021	14.114	10.071	0,4	0,4	0,4	0,2	<i>Montenegrins</i>
<b>Хрвати</b>	711.665	772.491	758.140	760.852	21,7	20,6	18,4	17,4	<i>Croats</i>
<b>Македонци</b>	2.391	1.773	1.892	1.596	0,1	0,1	0,1	0,1	<i>Macedonians</i>
<b>Муслимани <sup>1)</sup></b>	842.248	1.482.430	1.630.033	1.902.956	25,7	39,6	39,5	43,5	<i>Muslims <sup>1)</sup></i>
<b>Словенци</b>	5.939	4.053	2.755	2.190	0,2	0,1	0,1	0,1	<i>Slovenes</i>
<b>Срби</b>	1.406.057	1.393.148	1.320.738	1.366.104	42,9	37,2	32,0	31,2	<i>Serbs</i>
<b>Југословени</b>	275.883	43.796	326.316	242.682	8,4	1,2	7,9	5,6	<i>Yugoslavs</i>
<b>Албанци</b>	3.642	3.764	4.396	4.925	0,1	0,1	0,1	0,1	<i>Albanians</i>
<b>Чеси</b>	1.083	871	690	590	0,0	0,0	0,0	0,0	<i>Czechs</i>
<b>Италијани</b>	717	673	616	732	0,0	0,0	0,0	0,0	<i>Italians</i>
<b>Јевреји</b>	381	708	343	426	0,0	0,0	0,0	0,0	<i>Jews</i>
<b>Мађари</b>	1.415	1.262	945	893	0,1	0,0	0,0	0,0	<i>Hungarians</i>
<b>Нијемци</b>	347	300	460	470	0,0	0,0	0,0	0,0	<i>Germans</i>
<b>Пољаци</b>	801	757	609	526	0,0	0,0	0,0	0,0	<i>Poles</i>
<b>Роми</b>	588	1.456	7.251	8.864	0,0	0,0	0,2	0,2	<i>Gypsies</i>
<b>Румуни</b>	113	189	302	162	0,0	0,0	0,0	0,0	<i>Romanians</i>
<b>Руси</b>	934	507	295	297	0,0	0,0	0,0	0,0	<i>Russians</i>
<b>Русини <sup>2)</sup></b>	6.136	141	111	133	0,2	0,0	0,0	0,0	<i>Ruthenians <sup>2)</sup></i>
<b>Словаци</b>	272	279	350	297	0,0	0,0	0,0	0,0	<i>Slovaks</i>
<b>Турци</b>	1.812	477	277	267	0,1	0,0	0,0	0,0	<i>Turks</i>
<b>Украјинци <sup>2)</sup></b>	...	5.333	4.502	3.929	...	0,2	0,1	0,1	<i>Ukrainans <sup>2)</sup></i>
<b>Остали</b>	811	602	946	17.592	0,0	0,0	0,0	0,4	<i>Other</i>
<b>Нису се национално изјаснили</b>	...	8.482	17.950	14.585	...	0,2	0,4	0,3	<i>Ethnically undeclared</i>
<b>Регионална</b>	...	...	3.649	224	...	...	0,1	0,0	<i>Regional affiliation</i>
<b>Непознато</b>	1.885	9.598	26.576	35.670	0,1	0,3	0,7	0,8	<i>Unknown</i>

<sup>1)</sup> Види методолошка објашњења

<sup>1)</sup> See Notes on Methodology.

<sup>2)</sup> До Пописа 1971. Русини и Украјинци су исказивани заједно.

<sup>2)</sup> Up to Census 1971 Ruthenians & Ukrainans were joint stated.

**9. Становништво-пројена средином године и природно кретање**  
Population - mid-year estimate and natural change

	Број становника средином године, хиљ. Total population, (mid-year estimate),000	Рођени / Births			Умрли / Deaths			Природни прираштај Natural increase	Бракови / Marital statistics	
		Живорођени / Live births		Мртворођени Stillbirths	Укупно / Total		дојенчад /Infants		склопљени Marriages	разведени Divorces
		свега Total	мушки Males		свега Total	мушки Males				
1992-1995. <sup>1)</sup>	...	...	...	...	...	...	...	...	...	...
1996. <sup>2)</sup>	3.645	46.594	24.398	271	25.152	13.952	653	21.442	21.107	...
1997. <sup>2)</sup>	3.738	48.397	25.297	240	27.875	15.184	601	20.522	23.220	1.835
1998. <sup>2)</sup>	3.653	45.007	23.425	202	28.679	15.303	494	16.328	22.398	1.964
1999. <sup>2)</sup>	3.725	42.464	21.636	224	28.637	15.161	431	13.827	22.472	1.995
2000. <sup>2)</sup>	3.781	39.563	20.407	159	30.482	16.058	383	9.081	21.897	1.929
2001. <sup>2)</sup>	3.798	37.717	19.400	193	30.325	16.202	287	7.392	20.302	2.126
2002. <sup>2)</sup>	3.828	35.587	18.297	138	30.155	15.647	334	5.432	20.122	2.272
2003. <sup>2)</sup>	3.833	35.234	18.330	150	31.757	16.590	268	3.477	20.733	1.918
2004. <sup>2)</sup>	3.843	35.151	18.133	168	32.616	16.780	253	2.535	22.252	1.523
2005. <sup>2)</sup>	3.843	34.627	17.797	147	34.402	18.018	233	225	21.698	1.763
2006. <sup>2)</sup>	3.843	34.033	17.547	160	33.221	17.308	255	812	21.501	1.659
2007. <sup>2)</sup>	3.843	33.835	17.534	174	35.044	18.154	231	-1.209	23.494	1.826
2008. <sup>2)</sup>	3.842	34.176	17.585	171	34.026	17.687	235	150	22.151	1.369
2009. <sup>2)</sup>	3.843	34.550	18.001	136	34.904	17.884	224	-354	20.633	1.402
2010. <sup>2)</sup>	3.843	33.528	17.277	143	35.118	17.900	216	-1.590	19.541	1.676
2011. <sup>2)</sup>	3.840	31.811	16.531	118	35.028	17.965	184	-3.217	19.156	2.309
2012. <sup>2)</sup>	3.836	32.547	16.790	120	35.817	18.436	177	-3.270	18.235	2.294
2013. <sup>2)</sup>	3.832	30.684	15.835	102	35.662	18.217	181	-4.978	17.623	2.609
2014. <sup>2)</sup>	3.827	30.268	15.597	77	35.980	18.360	156	-5.712	18.643	2.686

<sup>1)</sup> Нерасполаже се са поузданим подацима у периоду ратних дејстава

<sup>2)</sup> We do not dispose of the data for the period of the war

<sup>2)</sup> Становништво "de facto"

<sup>2)</sup> Population "de facto"

**Графикон 4:**  
Graph 4:

**Природно кретање становништва**  
*Population natural change*

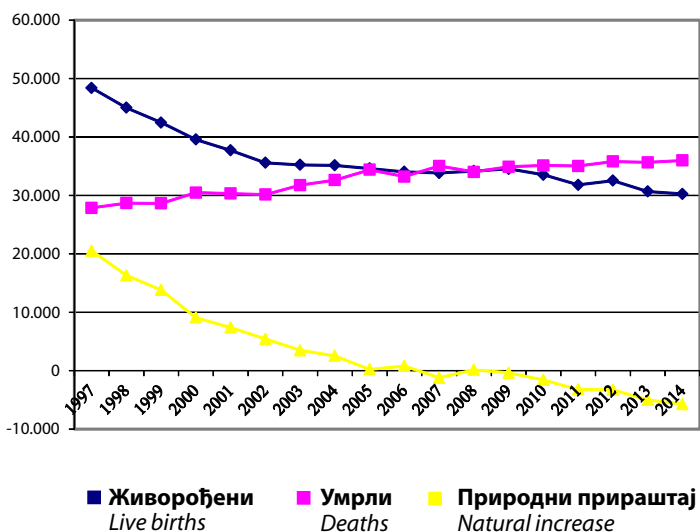

**Графикон 5:**  
Graph 5:

**Стопе природног кретања становништва**  
*Population natural change rates*

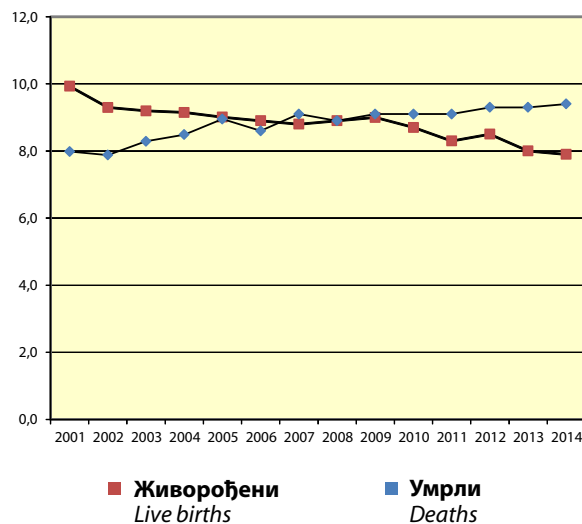

**10. Стопе природног кретања становништва**  
*Population natural change rates*

	На 1000 становника <i>Births and deaths per 1000 inhabitants</i>			Умрла дојенчад на 1000 живорођених <i>Infant deaths per 1000 live births</i>	Склопљени бракови на 1000 становника <i>Marriages per 1000 inhabitants</i>	Разведени бракови на 1000 склопљених <i>Divorces per 1000 marriages</i>
	Живорођени <i>Live births</i>	Умрли <i>Deaths</i>	Природни прираштај <i>Natural increase</i>			
1992-1995 <sup>1)</sup>	...	...	...	...	..	..
1996.	12,8	6,9	5,9	14,0	5,8	
1997.	12,9	7,5	5,5	12,4	6,2	79,0
1998.	12,3	7,9	4,5	11,0	6,1	87,7
1999.	11,4	7,7	3,7	10,1	6,0	88,8
2000.	10,5	8,1	2,4	9,7	5,8	88,1
2001.	9,9	8,0	1,9	7,6	5,3	104,7
2002.	9,3	7,9	1,4	9,4	5,3	112,9
2003.	9,2	8,3	0,9	7,6	5,4	92,5
2004.	9,1	8,5	0,7	7,2	5,8	68,4
2005.	9,0	9,0	0,1	6,7	5,6	81,3
2006.	8,9	8,6	0,2	7,5	5,6	77,2
2007.	8,8	9,1	-0,3	6,8	6,1	77,7
2008.	8,9	8,9	0,0	6,9	5,8	61,8
2009.	9,0	9,1	-0,1	6,5	5,4	67,9
2010.	8,7	9,1	-0,4	6,4	5,1	85,8
2011.	8,3	9,1	-0,8	5,8	5,0	120,5
2012.	8,5	9,3	-0,8	5,4	4,8	125,8
2013.	8,0	9,3	-1,3	5,9	4,6	148,0
2014.	7,9	9,4	-1,5	5,2	4,9	144,1

<sup>1)</sup> Нерасполагасе са поузданим подацима у периоду ратних дејстава  
<sup>1)</sup> We do not dispose of the data for the period of the war

## 11. Живорођени према старости мајке

Live births by mothers's age

Година Year	Старост мајке Mother's age										
	Укупно Total	испод 15 Under 15	15-19	20-24	25-29	30-34	35-39	40-44	45-49	50 и више 50 and over	непознато Unknown
1992-1995. <sup>1)</sup>	...	...	...	...	...	...	...	...	...	...	...
1996	46.594	10	3.751	13.769	13.760	9.292	4.316	724	47	5	920
1997	48.397	13	4.403	15.681	13.217	8.609	3.609	733	51	4	2.077
1998	45.007	2	3.191	14.515	12.937	7.971	3.577	756	53	4	2.001
1999	42.464	1	2.980	13.546	12.486	7.681	3.343	702	40	3	1.682
2000	39.563	4	2.528	12.579	12.161	7.144	3.272	693	34	3	1.145
2001	37.717	15	2.617	12.197	11.641	6.656	2.904	641	43	4	999
2002	35.587	14	2.348	11.282	11.379	6.396	2.786	608	21	0	753
2003	35.234	9	2.191	11.067	11.320	6.602	2.761	541	27	0	716
2004	35.151	11	2.171	11.015	11.442	6.538	2.837	550	27	2	558
2005	34.627	7	2.082	10.464	11.562	6.765	2.660	549	27	1	510
2006	34.033	8	2.065	9.964	11.370	6.969	2.555	507	29	1	565
2007	33.835	6	2.024	9.656	11.361	7.142	2.602	513	41	1	489
2008	34.176	13	2.102	9.352	11.818	7.438	2.693	561	29	0	170
2009	34.550	10	1.972	9.040	12.080	7.925	2.821	544	23	2	133
2010	33.528	8	1.792	8.293	11.690	7.985	3.027	557	30	1	145
2011	31.811	8	1.618	7.568	11.209	7.868	2.880	518	27	3	112
2012	32.547	4	1.551	7.420	11.398	8.271	3.164	617	24	2	96
2013	30.684	5	1.383	6.546	10.695	8.228	3.144	581	38	2	62
2014	30.268	4	1.343	6.090	10.332	8.468	3.293	597	36	4	101

<sup>1)</sup> Не располаже се са поузданим подацима у периоду ратних дејстава

<sup>1)</sup> We do not dispose of the data for the period of the war

## 12. Структура живорођених према старости мајке у (%)

Distribution of live births by mothers's age (%)

Година Year	Старост мајке Mother's age										
	Укупно Total	испод 15 Under 15	15-19	20-24	25-29	30-34	35-39	40-44	45-49	50 и више 50 and over	непознато Unknown
1992-1995. <sup>1)</sup>	...	...	...	...	...	...	...	...	...	...	...
1996	100	0,0	8,1	29,6	29,5	19,9	9,3	1,6	0,1	0,0	2,0
1997	100	0,0	9,1	32,4	27,3	17,8	7,5	1,5	0,1	0,0	4,3
1998	100	0,0	7,1	32,3	28,7	17,7	7,9	1,7	0,1	0,0	4,4
1999	100	0,0	7,0	31,9	29,4	18,1	7,9	1,7	0,1	0,0	4,0
2000	100	0,0	6,4	31,8	30,7	18,1	8,3	1,8	0,1	0,0	2,9
2001	100	0,0	6,9	32,3	30,9	17,6	7,7	1,7	0,1	0,0	2,6
2002	100	0,0	6,6	31,7	32,0	18,0	7,8	1,7	0,1	0,0	2,1
2003	100	0,0	6,2	31,4	32,1	18,7	7,8	1,5	0,1	0,0	2,0
2004	100	0,0	6,2	31,3	32,6	18,6	8,1	1,6	0,1	0,0	1,6
2005	100	0,0	6,0	30,2	33,4	19,5	7,7	1,6	0,1	0,0	1,5
2006	100	0,0	6,1	29,3	33,4	20,5	7,5	1,5	0,1	0,0	1,7
2007	100	0,0	6,0	28,5	33,6	21,1	7,7	1,5	0,1	0,0	1,4
2008	100	0,0	6,2	27,4	34,6	21,8	7,9	1,6	0,1	0,0	0,5
2009	100	0,0	5,7	26,2	34,9	22,9	8,2	1,6	0,1	0,0	0,4
2010	100	0,0	5,3	24,7	34,9	23,8	9,0	1,7	0,1	0,0	0,4
2011	100	0,0	5,1	23,8	35,2	24,7	9,1	1,6	0,1	0,0	0,4
2012	100	0,0	4,8	22,8	35,0	25,4	9,7	1,9	0,1	0,0	0,3
2013	100	0,0	4,5	21,3	34,9	26,8	10,3	1,9	0,1	0,0	0,2
2014	100	0,0	4,5	20,1	34,1	28,0	10,9	2,0	0,1	0,0	0,3

<sup>1)</sup> Не располаже се са поузданим подацима у периоду ратних дејстава

<sup>1)</sup> We do not dispose of the data for the period of the war



### 13. Живорођени према старости и години рођења мајке и реду рођења у 2014. години

Live births by order, age and year of birth of the mother in 2014

РЕД РОЂЕЊА / BIRTH ORDER								
СТАРОСТ age	ГОДИНА РОЂЕЊА YEAR OF BIRTH	прво First	друго Second	треће Third	четврто Fourth	пето и више Fifth and more	непознато Unknown	укупно Total
12	2002	0	0	0	0	0	0	0
	2001	0	0	0	0	0	0	0
13	2001	0	0	0	0	0	0	0
	2000	1	0	0	0	0	0	1
14	2000	1	0	0	0	0	0	1
	1999	2	0	0	0	0	0	2
15	1999	4	0	0	0	0	0	4
	1998	14	1	0	0	0	0	15
16	1998	28	2	0	0	0	0	30
	1997	44	1	0	0	0	0	45
17	1997	80	3	0	0	0	1	84
	1996	121	8	0	0	0	1	130
18	1996	156	17	1	0	0	1	175
	1995	197	23	2	0	0	0	222
19	1995	263	30	4	0	0	1	298
	1994	286	48	6	0	0	0	340
20	1994	385	69	8	0	0	0	462
	1993	324	70	10	1	0	1	406
21	1993	354	90	11	1	0	0	456
	1992	361	106	18	2	1	1	489
22	1992	404	137	20	5	1	2	569
	1991	452	197	13	8	1	3	674
23	1991	484	213	27	5	1	4	734
	1990	422	227	34	6	1	1	692
24	1990	505	256	37	5	2	3	808
	1989	449	297	43	6	2	3	800
25	1989	519	337	45	10	2	1	913
	1988	517	325	63	9	1	4	922
26	1988	535	394	67	6	4	3	1.007
	1987	581	337	78	10	2	1	1.012
27	1987	531	407	91	10	5	3	1.047
	1986	529	431	84	10	5	1	1.068
28	1986	545	441	94	14	13	4	1.104
	1985	469	467	118	21	6	0	1.081
29	1985	470	450	114	18	6	4	1.062
	1984	470	476	133	25	6	6	1.116

РЕД РОЂЕЊА / BIRTH ORDER								
СТАРОСТ <i>age</i>	ГОДИНА РОЂЕЊА <i>YEAR OF BIRTH</i>	прво <i>First</i>	друго <i>Second</i>	треће <i>Third</i>	четврто <i>Fourth</i>	пето и више <i>Fifth and more</i>	непознато <i>Unknown</i>	укупно <i>Total</i>
<b>30</b>	1984	449	489	142	29	9	5	1.123
	1983	384	445	146	24	3	7	1.009
<b>31</b>	1983	393	428	129	31	15	1	997
	1982	301	418	144	27	7	2	899
<b>32</b>	1982	293	419	157	28	10	1	908
	1981	230	355	155	29	10	3	782
<b>33</b>	1981	237	374	148	35	4	1	799
	1980	191	324	127	30	8	2	682
<b>34</b>	1980	174	307	154	34	9	2	680
	1979	155	257	128	36	12	1	589
<b>35</b>	1979	167	226	123	35	13	3	567
	1978	111	194	101	24	19	0	449
<b>36</b>	1978	117	184	115	30	21	0	467
	1977	79	155	87	31	16	1	369
<b>37</b>	1977	81	134	91	22	24	0	352
	1976	58	107	87	29	13	2	296
<b>38</b>	1976	72	104	71	25	10	2	284
	1975	54	73	44	17	14	0	202
<b>39</b>	1975	46	64	37	16	8	1	172
	1974	39	41	36	13	6	0	135
<b>40</b>	1974	41	39	51	11	8	2	152
	1973	31	45	23	8	4	0	111
<b>41</b>	1973	22	31	12	7	7	0	79
	1972	21	21	11	7	5	0	65
<b>42</b>	1972	12	18	5	3	6	0	44
	1971	16	14	8	1	2	0	41
<b>43</b>	1971	9	10	9	3	5	0	36
	1970	13	7	5	0	2	0	27
<b>44</b>	1970	7	5	8	1	1	0	22
	1969	8	4	2	3	3	0	20
<b>45</b>	1969	1	3	2	3	0	0	9
	1968	2	2	1	1	1	0	7
<b>46</b>	1968	3	1	1	1	1	0	7
	1967	0	0	1	1	1	0	3
<b>47</b>	1967	2	0	0	0	0	0	2
	1966	0	1	1	0	0	0	2
<b>48</b>	1966	0	0	0	0	0	0	0
	1965	2	1	1	0	1	0	5
<b>49</b>	1965	1	0	0	0	0	0	1
	1964	0	0	0	0	0	0	0
<b>50 i +</b>	1964 и раније <i>1964 and earlier</i>	3	1	0	0	0	0	4
								0
непознато/ <i>Unknown</i>		<b>85</b>	<b>11</b>	<b>3</b>	<b>2</b>	<b>0</b>	<b>0</b>	<b>101</b>
Укупно/ <i>Total</i>		<b>14.413</b>	<b>11.172</b>	<b>3.487</b>	<b>769</b>	<b>342</b>	<b>85</b>	<b>30.268</b>

## 14. Просјечна старост мајке према реду рођења живорођене дјеце

Average mother's age by birth order of live births

	прво First	друго Second	треће Third	четврто Fourth	пето и више Fifth and more
2004.	24,34	26,92	29,74	31,36	33,34
2005.	24,41	27,80	30,59	32,32	34,02
2006.	24,51	27,92	30,55	32,20	33,79
2007.	24,76	27,93	30,57	32,55	34,12
2008.	24,94	28,15	30,83	32,76	34,08
2009.	25,25	28,33	30,98	32,60	34,05
2010.	25,87	28,91	31,61	33,10	34,02
2011.	26,25	29,10	31,53	33,14	34,52
2012.	26,45	29,26	31,77	33,21	35,03
2013.	26,69	29,48	31,76	33,19	34,52
2014.	26,97	29,78	32,08	33,40	34,85

Графикон 6:  
Graph 6:

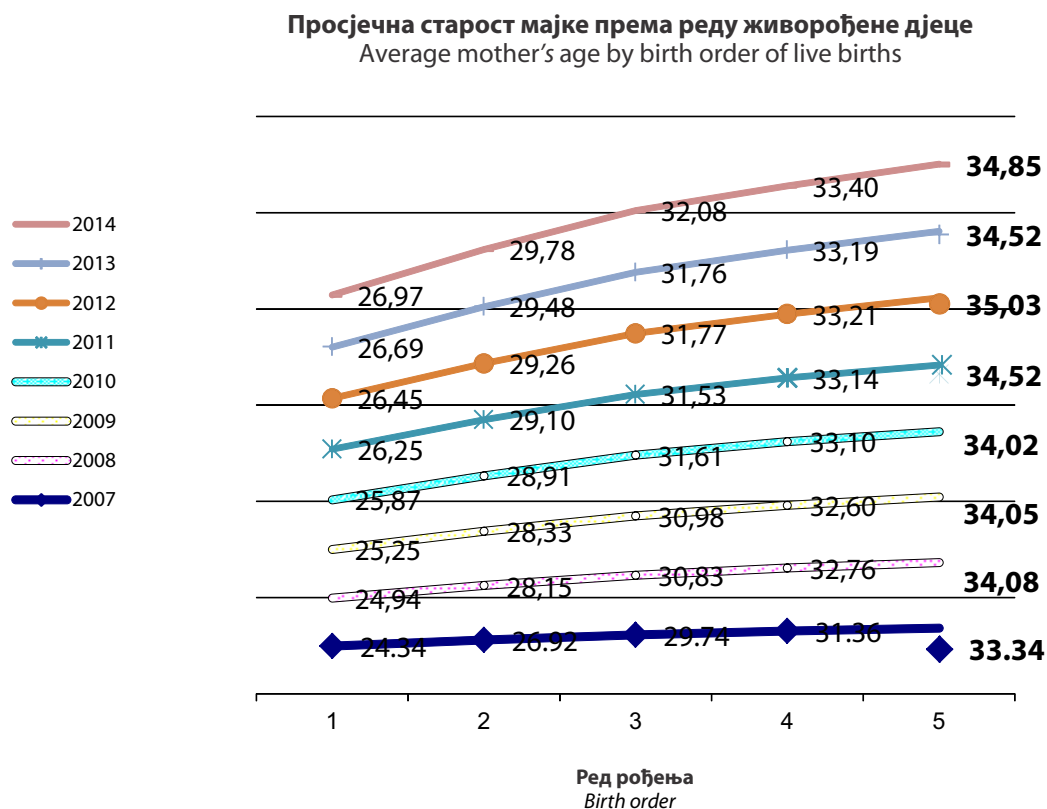

**15. Живорођени према полу, старости и години рођења мајке у 2014. години**
*Live births by sex, age and year of birth of the mother in 2014*

СТАРОСТ AGE	ГОДИНА РОЂЕЊА YEAR OF BIRTH	Пол Sex		Укупно Total
		мушко Male	женско Female	
12	2002	0	0	0
	2001	0	0	0
13	2001	0	0	0
	2000	0	1	1
14	2000	1	0	1
	1999	2	0	2
15	1999	1	3	4
	1998	9	6	15
16	1998	18	12	30
	1997	18	27	45
17	1997	45	39	84
	1996	76	54	130
18	1996	93	82	175
	1995	108	114	222
19	1995	146	152	298
	1994	174	166	340
20	1994	236	226	462
	1993	222	184	406
21	1993	240	216	456
	1992	248	241	489
22	1992	285	284	569
	1991	332	342	674
23	1991	390	344	734
	1990	360	332	692
24	1990	422	386	808
	1989	427	373	800
25	1989	446	467	913
	1988	490	432	922
26	1988	510	497	1.007
	1987	511	501	1.012
27	1987	525	522	1.047
	1986	561	507	1.068
28	1986	584	520	1.104
	1985	568	513	1.081
29	1985	560	502	1.062
	1984	586	530	1.116
30	1984	627	496	1.123
	1983	521	488	1.009
31	1983	492	505	997
	1982	458	441	899

СТАРОСТ AGE	ГОДИНА РОЂЕЊА YEAR OF BIRTH	Пол Sex		Укупно Total
		мушко Male	женско Female	
32	1982	447	461	908
	1981	417	365	782
33	1981	407	392	799
	1980	361	321	682
34	1980	355	325	680
	1979	288	301	589
35	1979	274	293	567
	1978	225	224	449
36	1978	232	235	467
	1977	188	181	369
37	1977	179	173	352
	1976	145	151	296
38	1976	153	131	284
	1975	103	99	202
39	1975	92	80	172
	1974	65	70	135
40	1974	81	71	152
	1973	58	53	111
41	1973	42	37	79
	1972	25	40	65
42	1972	25	19	44
	1971	19	22	41
43	1971	17	19	36
	1970	12	15	27
44	1970	13	9	22
	1969	11	9	20
45	1969	3	6	9
	1968	4	3	7
46	1968	3	4	7
	1967	1	2	3
47	1967	0	2	2
	1966	1	1	2
48	1966	0	0	0
	1965	4	1	5
49	1965	0	1	1
	1964	0	0	0
50 и више	1964 и раније 1964 and earlier	1	3	4
непознато/Unknown	9999	54	47	101
<b>Укупно/ Total</b>		<b>15.597</b>	<b>14.671</b>	<b>30.268</b>

## 16. Стопе фертилитета <sup>1)</sup>

Fertility rates <sup>1)</sup>

	Укупно Total	Старост мајке Mother's age									Стопа укупног фертилитета <sup>6)</sup> Total fer.rates <sup>6)</sup>
		испод 15 Under 15	15-19	20-24	25-29	30-34	35-39	40-44	45-49	50 и више 50 and over	
1996. <sup>2)</sup>	31,2	0,1	30,7	107,6	96,9	59,9	28,4	5,3	0,5	0,0	1,647
1997. <sup>2)</sup>	32,4	0,1	36,1	122,5	93,1	55,5	23,7	5,4	0,5	0,0	1,684
1998. <sup>2)</sup>	30,1	0,0	26,2	113,4	91,1	51,4	23,5	5,5	0,5	0,0	1,558
1999. <sup>3)</sup>	23,7	0,0	19,9	96,8	84,9	47,4	19,0	4,1	0,3	0,0	1,362
2000. <sup>3)</sup>	19,7	0,0	16,6	89,6	82,7	44,1	18,6	4,0	0,2	0,0	1,300
2001. <sup>3)</sup>	18,8	0,0	17,4	87,1	79,2	41,1	16,5	3,7	0,3	0,0	1,400
2002. <sup>4)</sup>	18,2	0,1	18,7	83,1	76,1	45,0	18,3	4,1	0,2	0,0	1,200
2003. <sup>4)</sup>	18,0	0,1	17,4	81,5	75,7	46,5	18,2	3,6	0,2	0,0	1,215
2004. <sup>4)</sup>	17,9	0,1	17,2	81,1	76,6	46,0	18,7	3,7	0,2	0,0	1,217
2005. <sup>4)</sup>	17,7	0,0	16,5	77,1	77,4	47,6	17,5	3,7	0,2	0,0	1,200
2006. <sup>4)</sup>	17,4	0,1	16,4	73,4	76,1	49,0	16,8	3,4	0,2	0,0	1,176
2007. <sup>5)</sup>	35,0	0,0	15,2	68,9	83,4	59,5	20,8	3,6	0,3	0,0	1,258
2008. <sup>5)</sup>	35,7	0,1	15,8	66,7	86,7	62,0	21,5	4,0	0,2	0,0	1,285
2009. <sup>5)</sup>	36,1	0,1	14,8	64,5	88,7	66,1	22,6	3,8	0,2	0,0	1,303
2010. <sup>5)</sup>	35,0	0,1	13,5	59,1	85,8	66,5	24,2	3,9	0,2	0,0	1,266
2011. <sup>5)</sup>	33,3	0,1	12,2	54,0	82,3	65,6	23,0	3,7	0,2	0,0	1,205
2012. <sup>6)</sup>	36,8	0,0	12,3	59,0	97,7	70,0	25,8	4,7	0,2	0,0	1,349
2013. <sup>6)</sup>	34,7	0,0	11,0	52,2	91,8	69,7	25,7	4,4	0,3	0,0	1,276
2014. <sup>6)</sup>	34,2	0,0	10,7	48,6	88,8	71,9	26,9	4,6	0,3	0,0	1,258

<sup>1)</sup> Специфичне стопе фертилитета представљају однос између броја живорођене дјеце од мајке одређене старости према 1000 жена те исте старости.

<sup>1)</sup> Fertility rates represent a ratio between a number of live born children by a mother of certain age by 1000 women of the same age

<sup>2)</sup> За године 1996,1997. и 1998. стопе су рађене на бази пројекције броја становника за БиХ за 1995 коју је урадио Одјел за становништво Уједињених нација, Ревизија 1998.

<sup>2)</sup> For the years 1996,1997 and 1998 the rates are based on the projections on a number of population in B&H for 1995 prepared by the UN Population Division,Revision 1998

<sup>3)</sup> За године 1999, 2000. и 2001. стопе су рађене на бази пројекције броја становника за БиХ за 2000 коју је урадио Одјел за становништво Уједињених нација, Ревизија 2000.

<sup>3)</sup> For the years 1999,2000 and 2001 the rates are based on the projections on a number of population in B&H for 2000 prepared by the UN Population Division,Revision 2000

<sup>4)</sup> За године 2002, 2003, 2004, 2005. и 2006. стопе су рађене на бази процјене броја становника за БиХ за 2002. која је урађена у Агенцији за статистику БиХ.

<sup>4)</sup> For years 2002, 2003, 2004, 2005 and 2006 the rates are based on the estimate of a number of population in B&H for 2002 prepared by Agency for statistics of B&H

<sup>5)</sup> За године 2007, 2008, 2009, 2010. и 2011. стопе су рађене на бази старосне и полне структуре из Анкете о потрошњи домаћинства из 2007. године примијењене на процијењени број становника БиХ из овог билтена.

<sup>5)</sup> For the years 2007, 2008, 2009, 2010 and 2011 the rates are based on the estimate on age and sex structure from Household Budget Survey in B&H 2007 applied to the total number of population from this Bulletin

<sup>6)</sup> За 2012., 2013. и 2014. стопе су рађене на бази старосне и полне структуре из Анкете о потрошњи домаћинства из 2012. године примијењене на процијењени број становника БиХ из овог билтена.

<sup>6)</sup> For the year 2012, 2013 and 2014 the rates are based on the estimate on age and sex structure from Household Budget Survey in B&H 2012 applied to the total number of population from this Bulletin

<sup>7)</sup> Стопа укупног фертилитета представља укупан број живорођене дјеце на једну жену.

<sup>7)</sup> Total fertility rate represents the total number of live births by a female

Графикон 7:  
Graph 7:

Специфичне стопе фертилитета  
Age - specific fertility rates

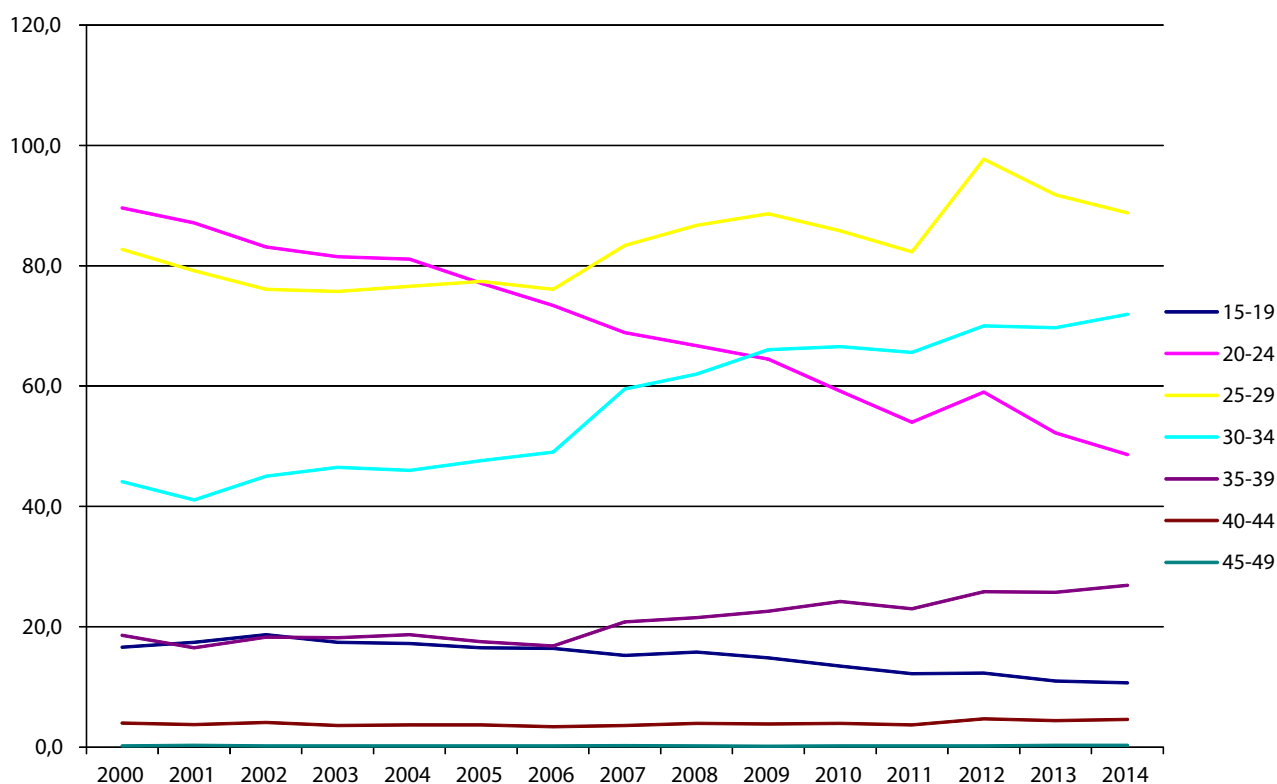

17. Живорођени по реду рођења  
Live births by order

Година Year	Ред рођења Birth order						
	Укупно Total	прво First	друго Second	треће Third	четврто Fourth	пето и више Fifth and more	непознато Unknown
1996.	46.594	18.991	16.662	7.025	1.753	978	1.185
1997.	48.397	20.667	16.775	6.400	1.534	813	2.208
1998.	45.007	19.117	15.406	5.606	1.476	738	2.664
1999.	42.464	18.487	14.549	5.443	1.413	840	1.732
2000.	39.563	17.113	13.785	5.133	1.372	767	1.393
2001.	37.717	16.895	13.068	4.530	1.273	699	1.252
2002.	35.587	16.049	12.536	4.292	1.195	617	898
2003.	35.234	16.003	12.367	4.129	1.199	598	938
2004.	35.151	16.670	11.962	4.070	1.112	564	773
2005.	34.627	16.582	11.813	3.976	1.069	529	658
2006.	34.033	16.392	11.715	3.765	936	470	755
2007.	33.835	16.252	11.632	3.817	926	467	741
2008.	34.176	16.784	12.059	3.719	952	456	206
2009.	34.550	16.740	12.374	3.938	944	419	135
2010.	33.528	15.918	12.065	3.859	970	504	212
2011.	31.811	15.147	11.725	3.524	865	463	87
2012.	32.547	15.287	12.048	3.789	890	468	65
2013.	30.684	14.451	11.448	3.438	850	396	101
2014.	30.268	14.413	11.172	3.487	769	342	85

## 18. Структура живорођених по реду рођења (%)

*Distribution of live births by order*

Година <i>Year</i>	Ред рођења <i>Birth order</i>						
	Укупно <i>Total</i>	прво <i>First</i>	друго <i>Second</i>	треће <i>Third</i>	четврто <i>Fourth</i>	пето и више <i>Fifth and more</i>	непознато <i>Unknown</i>
1996.	100	40,8	35,8	15,1	3,8	1,2	2,5
1997.	100	42,7	34,7	13,2	3,2	1,0	4,6
1998.	100	42,5	34,2	12,5	3,3	0,9	5,9
1999.	100	43,5	34,3	12,8	3,3	2,0	4,1
2000.	100	43,3	34,8	13,0	3,5	1,9	3,5
2001.	100	44,8	34,6	12,0	3,4	1,9	3,3
2002.	100	45,1	35,2	12,1	3,4	1,7	2,5
2003.	100	45,4	35,1	11,7	3,4	1,7	2,7
2004.	100	47,4	34,0	11,6	3,2	1,6	2,2
2005.	100	47,9	34,1	11,5	3,1	1,5	1,9
2006.	100	48,2	34,4	11,1	2,8	1,4	2,2
2007.	100	48,0	34,4	11,3	2,7	1,4	2,2
2008.	100	49,1	35,3	10,9	2,8	1,3	0,6
2009.	100	48,5	35,8	11,4	2,7	1,2	0,4
2010.	100	47,5	36,0	11,5	2,9	1,5	0,6
2011.	100	47,6	36,9	11,1	2,7	1,4	0,3
2012.	100	47,0	37,0	11,7	2,7	1,4	0,2
2013.	100	47,1	37,3	11,2	2,8	1,3	0,3
2014.	100	47,6	36,9	11,5	2,6	1,1	0,3

**Графикон 8:**

*Graph 8:*

### Структура живорођених по реду рођења

*Distribution of live births by order*

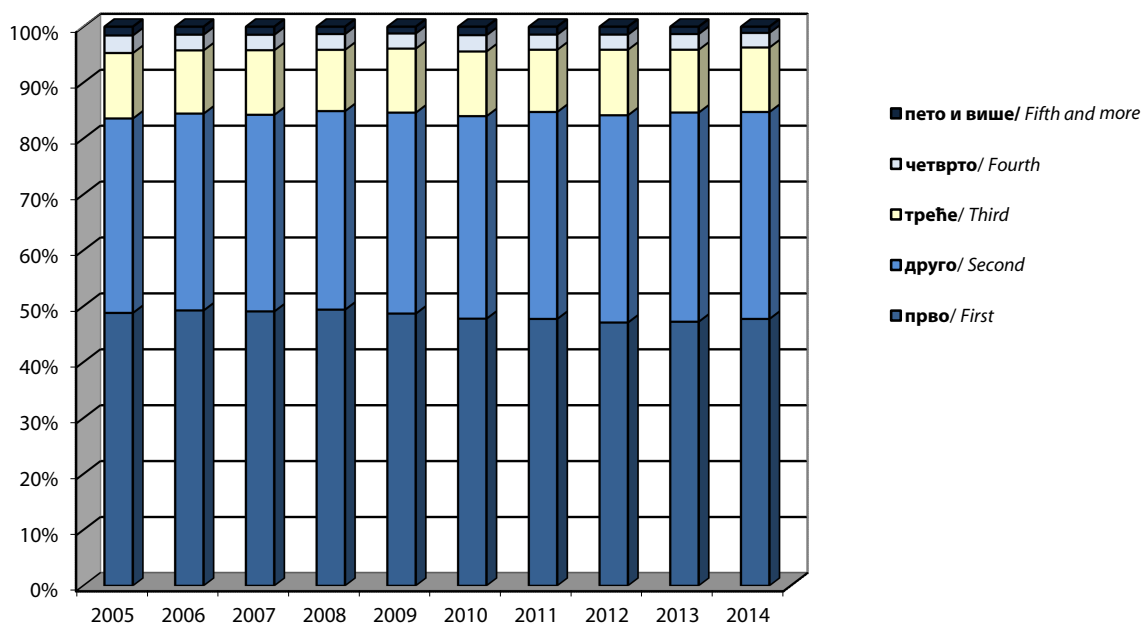



**19. Живорођени према брачном статусу, старости и години рођења мајке у 2014. години**  
*Live births by marital status, age and year of birth of the mother in 2014*

СТАРОСТ AGE	ГОДИНА РОЂЕЊА YEAR OF BIRTH	БРАЧНИ СТАТУС / MARITAL STATUS				
		У браку Legitimate	Ван брака родитељи живе заједно outside marriage the parents are living together	Ван брака родитељи не живе заједно outside marriage the parents are not living together	Непознато Unknown	Укупно Total
12	2002	0	0	0	0	0
	2001	0	0	0	0	0
13	2001	0	0	0	0	0
	2000	0	0	1	0	1
14	2000	0	1	0	0	1
	1999	0	2	0	0	2
15	1999	0	2	2	0	4
	1998	1	8	6	0	15
16	1998	4	23	3	0	30
	1997	9	27	9	0	45
17	1997	31	43	10	0	84
	1996	34	75	21	0	130
18	1996	112	49	14	0	175
	1995	151	58	13	0	222
19	1995	239	44	15	0	298
	1994	257	68	15	0	340
20	1994	379	61	22	0	462
	1993	331	55	20	0	406
21	1993	382	64	10	0	456
	1992	408	68	13	0	489
22	1992	479	72	18	0	569
	1991	579	77	17	1	674
23	1991	658	63	12	1	734
	1990	615	58	19	0	692
24	1990	713	76	19	0	808
	1989	727	58	14	1	800
25	1989	842	60	11	0	913
	1988	841	66	15	0	922
26	1988	923	65	19	0	1.007
	1987	927	74	10	1	1.012
27	1987	959	72	15	1	1.047
	1986	1005	51	12	0	1.068
28	1986	1034	56	13	1	1.104
	1985	1012	52	17	0	1.081
29	1985	988	65	9	0	1.062
	1984	1040	58	15	3	1.116
30	1984	1054	51	18	0	1.123
	1983	940	55	11	3	1.009
31	1983	924	55	18	0	997
	1982	829	55	13	2	899

наставак/ continued

СТАРОСТ AGE	ГОДИНА РОЂЕЊА YEAR OF BIRTH	БРАЧНИ СТАТУС / MARITAL STATUS				
		У браку Legitimate	Ван брака родитељи живе заједно outside marriage the parents are living together	Ван брака родитељи не живе заједно outside marriage the parents are not living together	Непознато Unknown	Укупно Total
32	1982	830	66	12	0	908
	1981	723	47	12	0	782
33	1981	743	47	9	0	799
	1980	632	40	10	0	682
34	1980	608	55	17	0	680
	1979	519	54	16	0	589
35	1979	506	46	15	0	567
	1978	414	29	6	0	449
36	1978	424	38	5	0	467
	1977	334	32	2	1	369
37	1977	323	19	10	0	352
	1976	264	26	5	1	296
38	1976	263	13	7	1	284
	1975	173	24	5	0	202
39	1975	150	19	3	0	172
	1974	117	14	4	0	135
40	1974	129	18	5	0	152
	1973	98	6	7	0	111
41	1973	69	8	2	0	79
	1972	53	10	2	0	65
42	1972	38	2	4	0	44
	1971	32	7	2	0	41
43	1971	29	6	1	0	36
	1970	25	1	1	0	27
44	1970	21	1	0	0	22
	1969	18	2	0	0	20
45	1969	8	0	1	0	9
	1968	6	0	1	0	7
46	1968	5	1	1	0	7
	1967	3	0	0	0	3
47	1967	1	1	0	0	2
	1966	2	0	0	0	2
48	1966	0	0	0	0	0
	1965	5	0	0	0	5
49	1965	1	0	0	0	1
	1964	0	0	0	0	0
50 и више	1964 и раније 1964 and earlier	4	0	0	0	4
непознато/Unknown	9999	50	9	42	0	101
<b>Укупно</b>	<b>Total</b>	<b>27.047</b>	<b>2.528</b>	<b>676</b>	<b>17</b>	<b>30.268</b>

**20. Живорођени према школској спреми мајке и оца у 2014. години**  
*Live births by educational attainment of mother and father in 2014*

Школска спрема мајке <i>Educational attainment of mother</i>	Укупно <i>Total</i>	Школска спрема оца <i>Educational attainment of father</i>								
		Без школе <i>Without education</i>	Непотпуна основна школа <i>Incomplete basic school</i>	Основна школа <i>Basic school</i>	Средња школа <i>Secondary school</i>	Виша школа <i>Non-university high school</i>	Висока школска спрема <i>University degree</i>	Магистериј <i>Master degree</i>	Докторат <i>Doctorate</i>	Непознато <i>Unknown</i>
<b>Укупно</b> <i>Total</i>	30.268	113	182	2.091	20.389	1117	4.330	393	60	1.593
<b>Без школе</b> <i>Without education</i>	182	67	15	24	17	2	0	0	0	57
<b>Непотпуна основна школа</b> <i>Incomplete basic school</i>	264	7	75	69	87	2	1	0	0	23
<b>Основна школа</b> <i>Basic school</i>	3.256	12	51	1.060	1.879	29	27	1	0	197
<b>Средња школа</b> <i>Secondary school</i>	17.662	17	41	881	14.553	423	1194	71	5	477
<b>Виша школа</b> <i>Non-university high school</i>	1.566	1	0	15	964	333	200	24	6	23
<b>Висока школска спрема</b> <i>University degree</i>	5.962	3	0	28	2.643	269	2.678	212	34	95
<b>Магистериј</b> <i>Master degree</i>	550	1	0	0	197	54	204	79	10	5
<b>Докторат</b> <i>Doctorate</i>	44	0	0	1	10	3	19	6	4	1
<b>Непознато</b> <i>Unknown</i>	782	5	0	13	39	2	7	0	1	715

**21. Живорођени по мјесецу рођења и дану у 2014. години**  
*Live births by month and day in 2014*

ДАН/ DAY	МЈЕСЕЦ/ MONTH												Укупно
	M1	M2	M3	M4	M5	M6	M7	M8	M9	M10	M11	M12	
D1	72	82	74	77	59	74	116	88	101	96	67	100	<b>1.006</b>
D2	76	58	67	85	65	80	101	80	83	124	62	86	<b>967</b>
D3	84	96	91	81	69	81	118	64	92	108	100	87	<b>1.071</b>
D4	75	80	96	74	73	84	121	80	89	73	109	97	<b>1.051</b>
D5	84	82	81	55	100	81	77	110	108	67	92	69	<b>1.006</b>
D6	80	89	90	64	106	99	77	91	66	92	88	54	<b>996</b>
D7	84	81	85	76	73	69	99	110	76	93	73	67	<b>986</b>
D8	90	58	58	86	92	79	95	109	97	111	75	55	<b>1.005</b>
D9	103	43	65	73	88	92	101	69	111	101	46	79	<b>971</b>
D10	84	68	78	80	73	96	87	72	77	95	72	90	<b>972</b>
D11	63	87	100	79	79	87	101	119	74	72	90	71	<b>1.022</b>
D12	49	79	95	56	75	75	75	101	102	58	97	81	<b>943</b>
D13	78	82	85	60	93	78	71	108	88	89	110	57	<b>999</b>
D14	78	89	74	78	77	76	108	113	71	78	68	52	<b>962</b>
D15	92	52	64	76	90	68	94	104	95	99	64	77	<b>975</b>
D16	95	63	59	84	90	109	93	64	98	95	69	92	<b>1.011</b>
D17	98	87	81	95	80	98	108	72	92	99	103	81	<b>1.094</b>
D18	81	98	79	100	58	104	108	94	105	76	85	91	<b>1.079</b>
D19	79	96	87	51	86	88	64	102	124	57	87	75	<b>996</b>
D20	95	90	83	58	82	87	69	79	60	70	91	52	<b>916</b>
D21	94	102	65	76	95	65	112	89	58	81	76	55	<b>968</b>
D22	80	64	59	72	86	86	109	98	100	93	74	65	<b>986</b>
D23	88	63	66	94	71	69	109	87	102	96	70	93	<b>1.008</b>
D24	98	77	89	79	63	79	110	76	115	83	83	87	<b>1.039</b>
D25	72	88	81	83	66	90	96	88	101	67	72	80	<b>984</b>
D26	71	84	79	70	66	84	84	86	117	70	81	65	<b>957</b>
D27	96	90	70	63	83	81	78	96	96	67	81	62	<b>963</b>
D28	91	91	69	75	78	85	69	76	81	87	101	56	<b>959</b>
D29	106		58	99	78	56	84	95	133	79	59	76	<b>923</b>
D30	95		54	83	118	70	84	77	116	76	62	78	<b>913</b>
D31	83		80		67		82	61		109		58	<b>540</b>
<b>Укупно/Total</b>	<b>2.614</b>	<b>2.219</b>	<b>2.362</b>	<b>2.282</b>	<b>2.479</b>	<b>2.470</b>	<b>2.900</b>	<b>2.758</b>	<b>2.828</b>	<b>2.661</b>	<b>2.407</b>	<b>2.288</b>	<b>30.268</b>

## 22. Мртворођени према полу и стопе мртворођених

*Stillbirths by sex, stillbirths rates*

Година <i>Year</i>	Укупно <i>Total</i>	женски <i>Females</i>	мушки <i>Males</i>	Мртворођени на 1000 живорођених <i>Stillbirths per 1000 live births</i>
2001.	193	95	98	5,1
2002.	138	61	77	3,9
2003.	150	59	91	4,3
2004.	168	74	94	4,8
2005.	147	62	85	4,2
2006.	137	54	83	4,0
2007.	174	76	98	5,1
2008.	171	69	102	5,0
2009.	136	56	80	3,9
2010.	143	60	83	4,3
2011.	118	61	57	3,7
2012.	120	56	64	3,7
2013.	102	57	45	3,3
2014.	77	32	45	2,5

**Графикон 9:**  
*Graph 9:*

**Мртворођена дјеца према полу**  
*Stillbirths children by sex*

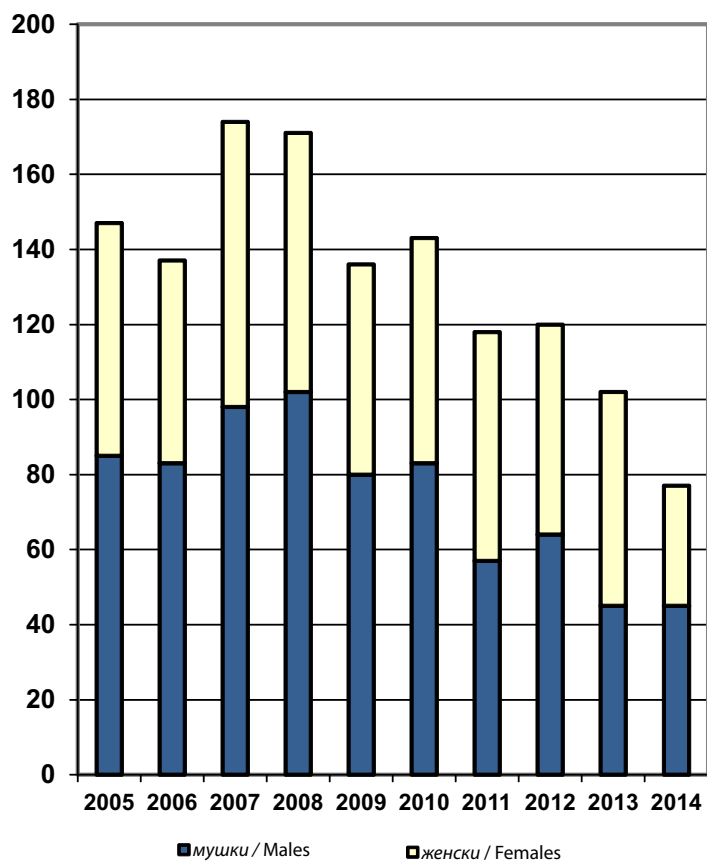

Графикон 10:  
Graph 10:

Стопе мртворођених  
Stillbirths rates

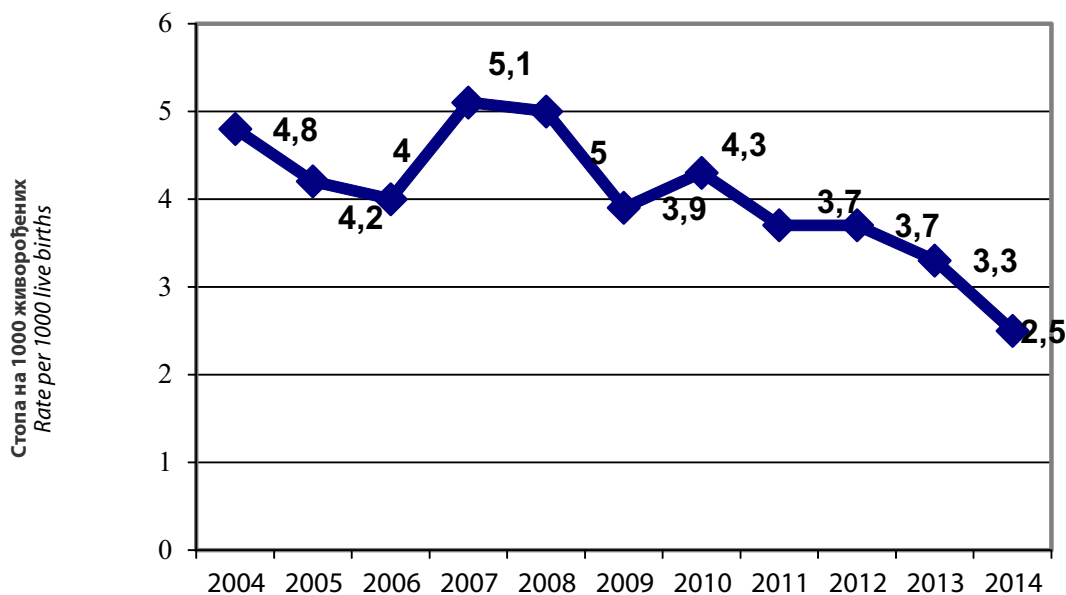

23. Мртворођени према старости мајке и реду рођења мртворођене дјеце у 2014. години  
Stillbirths by age of mother and total birth order in 2014

Ред рођења Total birth order	Свега Total	Старост мајке Age of mother (years)								
		Испод 15 Under 15	15 - 19	20 - 24	25 - 29	30 - 34	35 - 39	40 - 44	45 и више 45 and more	непознато Unknown
<b>Укупно / Total</b>	<b>77</b>	<b>0</b>	<b>3</b>	<b>12</b>	<b>20</b>	<b>17</b>	<b>10</b>	<b>5</b>	<b>1</b>	<b>9</b>
<b>Прво / First</b>	<b>36</b>	0	2	8	7	6	3	1	0	9
<b>Друго / Second</b>	<b>20</b>	0	0	4	6	5	4	1	0	0
<b>Треће / Third</b>	<b>11</b>	0	0	0	3	6	0	1	1	0
<b>Четврто и више / Fourth and more</b>	<b>7</b>	0	0	0	2	0	3	2	0	0
<b>Непознато Unknown</b>	<b>3</b>	0	1	0	2	0	0	0	0	0

## 24. Умрли по полу, мјесту смрти и лијечењу

Death, grouped according to sex, where death occurred and whether deceased received medical treatment

	Укупно <i>Total</i>	Жене <i>Females</i>	Мушкарци <i>Males</i>	Мјесто смрти <i>Place of death</i>			% умрлих у здравственој установи <i>Percentage of deaths in medical facility</i>	Лијечење <i>Medical treatment</i>			% лијечених <i>Percentage receiving treatment</i>
				Здравствена установа <i>Medical facility</i>	Друго мјесто <i>Other place</i>	Непознато <i>Unknow</i>		Лијечени <i>Received treatment</i>	Нису лијечени <i>Did not receive treatment</i>	Непознато <i>Unknow</i>	
1992-1995. <sup>1)</sup>	...	...	...	...	...	...	...	...	...	...	...
1996.	25.152	11.200	13.952	10.218	14.934	...	41	21.548	3.604	...	86
1997.	27.875	12.691	15.184	11.519	16.356	...	41	24.182	3.693	...	87
1998.	28.679	13.376	15.303	13.084	15.595	...	46	25.406	3.273	...	89
1999.	28.637	13.476	15.161	13.503	15.134	...	47	25.562	3.075	...	89
2000.	30.482	14.424	16.058	13.489	16.993	...	44	26.743	3.739	...	88
2001.	30.325	14.123	16.202	11.915	18.410	...	39	26.618	3.707	...	88
2002.	30.155	14.508	15.647	11.488	18.647	...	38	26.546	3.589	...	88
2003.	31.757	15.167	16.590	12.210	19.547	...	38	27.912	3.845	...	88
2004.	32.616	15.836	16.780	12.886	19.730	...	40	29.759	2.857	...	91
2005.	34.402	16.384	18.018	13.933	20.469	...	41	31.753	2.649	...	92
2006.	33.221	15.913	17.308	13.636	19.585	...	41	29.612	3.609	...	89
2007.	35.044	16.890	18.154	14.713	20.331	...	42	31.405	3.639	...	90
2008.	34.026	16.339	17.687	14.890	19.136	...	44	31.140	2.886	...	92
2009.	34.904	17.020	17.884	15.519	19.385	...	44	31.975	2.929	...	92
2010.	35.118	17.218	17.900	15.922	19.196	...	45	32.508	2.610	..	93
2011.	35.028	17.063	17.965	16.676	18.352	...	48	31.905	2.472	651	91
2012.	35.817	17.381	18.436	17.260	18.557	...	48	32.958	2.055	804	92
2013.	35.662	17.445	18.217	18.619	17.043	...	48	32.554	2.268	840	91
2014.	35.980	17.620	18.360	16.847	19.017	116	47	32.211	2.263	1.506	90

<sup>1)</sup> Не располаже се поузданим подацима у периоду ратних дејстава

<sup>1)</sup> We do not dispose of the data for the period of the war

**25. Умрли по старости и полу**  
Deaths by age and sex

	Укупно Total	0-4	5-9	10-14	15-19	20-24	25-29	30-34	35-39	40-44	45-49	50-54	55-59	60-64	65-69	70-74	75-79	80-84	85 и више 85 and more	непознато Unknown	
<b>2005. свега/All</b>	34.402	284	38	45	101	165	173	203	304	547	961	1.546	1.945	2.580	5.062	6.448	6.567	4.487	2.913	33	
	<b>женски</b> Females	16.384	122	17	12	22	53	39	70	110	172	310	480	634	970	2.088	3.056	3.461	2.829	1.923	16
	<b>мушки</b> Males	18.018	162	21	33	79	112	134	133	194	375	651	1.066	1.311	1.610	2.974	3.392	3.106	1.658	990	17
<b>2006. свега/All</b>	33.221	292	33	51	93	149	171	200	266	553	944	1.599	1.946	2.229	4.553	6.212	6.437	4.504	2.933	56	
	<b>женски</b> Females	15.913	112	13	26	29	43	51	65	87	178	334	506	654	838	1.859	2.891	3.356	2.878	1.968	25
	<b>мушки</b> Males	17.308	180	20	25	64	106	120	135	179	375	610	1.093	1.292	1.391	2.694	3.321	3.081	1.626	965	31
<b>2007. свега/All</b>	35.044	268	43	29	101	149	178	209	285	538	1.012	1.762	2.098	2.437	4.588	6.389	6.937	4.838	3.145	38	
	<b>женски</b> Females	16.890	118	22	12	26	41	43	70	87	193	329	566	697	915	1.914	2.938	3.688	3.064	2.147	20
	<b>мушки</b> Males	18.154	150	21	17	75	108	135	139	198	345	683	1.196	1.401	1.522	2.674	3.451	3.249	1.774	998	18
<b>2008. свега/All</b>	34.026	269	28	52	98	158	169	187	268	469	947	1.497	2.090	2.262	3.968	6.203	6.795	5.132	3.399	35	
	<b>женски</b> Females	16.339	116	8	19	25	35	31	55	88	149	327	450	723	780	1.620	2.878	3.593	3.089	2.340	13
	<b>мушки</b> Males	17.687	153	20	33	73	123	138	132	180	320	620	1.047	1.367	1.482	2.348	3.325	3.202	2.043	1.059	22
<b>2009. свега/All</b>	34.904	255	21	24	65	143	154	190	244	473	910	1.492	2.161	2.440	3.787	6.145	6.876	5.643	3.851	30	
	<b>женски</b> Females	17.020	120	6	9	23	38	42	63	73	157	320	466	700	841	1.659	2.846	3.607	3.420	2.620	10
	<b>мушки</b> Males	17.884	135	15	15	42	105	112	127	171	316	590	1.026	1.461	1.599	2.128	3.299	3.269	2.223	1.231	20
<b>2010. свега/All</b>	35.118	252	28	27	84	120	165	160	254	432	844	1.465	2.141	2.610	3.390	6.045	6.948	6.006	4.119	28	
	<b>женски</b> Females	17.218	109	9	13	26	28	35	51	74	167	291	485	712	963	1.358	2.846	3.604	3.566	2.865	16
	<b>мушки</b> Males	17.900	143	19	14	58	92	130	109	180	265	553	980	1.429	1.647	2.032	3.199	3.344	2.440	1.254	12
<b>2011. свега/All</b>	35.028	211	15	20	81	105	124	172	247	428	799	1.410	2.209	2.655	3.019	5.694	7.230	6.278	4.296	35	
	<b>женски</b> Females	17.063	83	4	6	26	23	41	53	80	143	263	480	702	927	1.232	2.626	3.763	3.593	2.995	23
	<b>мушки</b> Males	17.965	128	11	14	55	82	83	119	167	285	536	930	1.507	1.728	1.787	3.068	3.467	2.685	1.301	12
<b>2012. свега/All</b>	35.817	200	19	36	80	129	129	156	228	385	732	1.395	2.157	2.706	3.084	5.478	7.388	6.624	4.858	33	
	<b>женски</b> Females	17.381	71	3	12	30	29	33	53	94	119	248	463	714	928	1.226	2.493	3.791	3.756	3.303	15
	<b>мушки</b> Males	18.436	129	16	24	50	100	96	103	134	266	484	932	1.443	1.778	1.858	2.985	3.597	2.868	1.555	18
<b>2013. свега/All</b>	35.662	215	18	31	83	100	130	179	241	368	734	1.412	2.128	2.871	3.086	4.967	7.178	6.657	5.242	22	
	<b>женски</b> Females	17.445	88	8	11	23	18	33	53	85	119	265	486	685	1.053	1.227	2.240	3.730	3.825	3.486	10
	<b>мушки</b> Males	18.217	127	10	20	60	82	97	126	156	249	469	926	1.443	1.818	1.859	2.727	3.448	2.832	1.756	12
<b>2014. свега/All</b>	35.980	179	12	23	62	105	117	161	240	400	739	1.378	2.065	2.926	3.199	4.820	7.031	6.779	5.733	11	
	<b>женски</b> Females	17.620	93	4	9	13	19	29	57	93	151	250	465	676	955	1.274	2.206	3.629	3.910	3.782	5
	<b>мушки</b> Males	18.360	86	8	14	49	86	88	104	147	249	489	913	1.389	1.971	1.925	2.614	3.402	2.869	1.951	6



## 26. Просјечна старост умрлих лица

*Average age of deaths*

Просјечна старост умрлих лица <i>Average age of deaths</i>	укупно <i>Total</i>	женски <i>Females</i>	мушки <i>Males</i>
1999.	66,6	69,5	64,0
2000.	66,8	69,7	64,2
2001.	67,2	70,2	64,6
2002.	67,8	70,7	65,0
2003.	68,4	71,2	65,8
2004.	68,9	71,7	66,3
2005.	69,3	72,2	66,8
2006.	69,4	72,2	66,8
2007.	69,6	72,5	66,9
2008.	70,2	73,3	67,4
2009.	70,8	73,6	68,1
2010.	71,6	74,5	68,9
2011.	72,1	75,0	69,4
2012.	72,5	75,3	69,8
2013.	72,7	75,5	70,0
2014.	73,0	75,8	70,4

Графикон 11:  
*Graph 11:*

Просјечна старост умрлих лица  
*Average age of deaths*

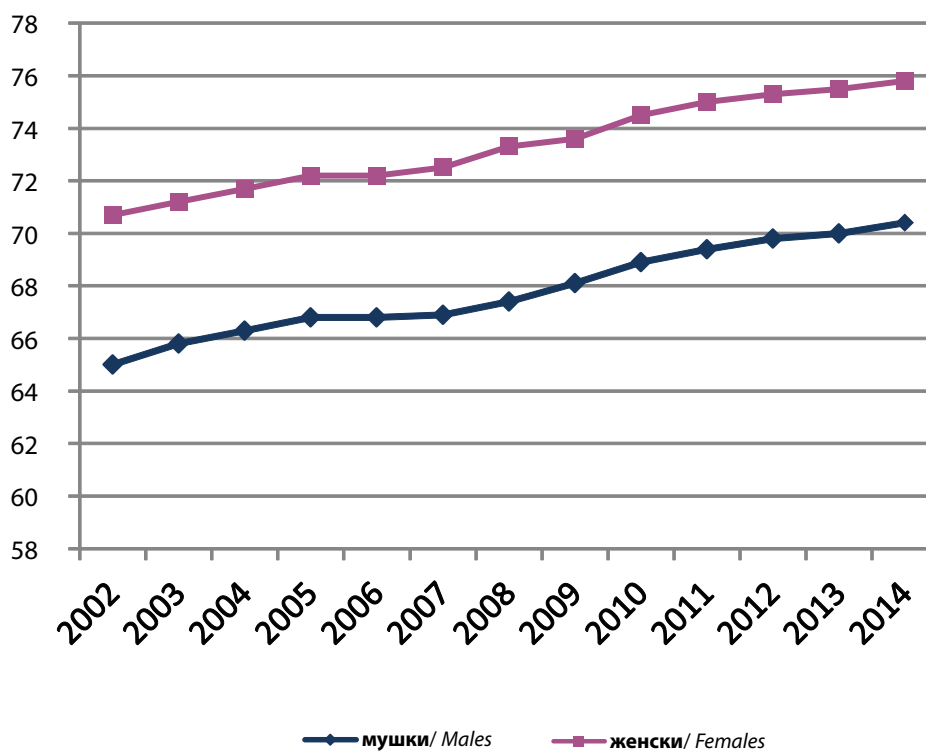

**27. Умрли по полу, старости и години рођења у 2014. години**
*Deaths by sex, age and year of birth in 2014*

Старост Age	Година рођења Year of birth	ПОЛ / SEX		Укупно Total
		женски/Females	мушки/Males	
0	2014	72	66	138
	2013	10	8	18
1	2013	2	4	6
	2012	5	2	7
2	2012	2	1	3
	2011	1	1	2
3	2011	1	0	1
	2010	0	2	2
4	2010	0	2	2
	2009	0	0	0
5	2009	0	2	2
	2008	0	0	0
6	2008	0	1	1
	2007	0	1	1
7	2007	1	0	1
	2006	0	0	0
8	2006	1	0	1
	2005	0	1	1
9	2005	1	2	3
	2004	1	1	2
10	2004	0	3	3
	2003	0	1	1
11	2003	0	2	2
	2002	2	1	3
12	2002	3	1	4
	2001	0	0	0
13	2001	1	1	2
	2000	2	2	4
14	2000	1	1	2
	1999	0	2	2
15	1999	4	3	7
	1998	3	3	6
16	1998	0	3	3
	1997	2	5	7
17	1997	3	5	8
	1996	0	6	6
18	1996	0	4	4
	1995	1	6	7
19	1995	0	10	10
	1994	0	4	4
20	1994	2	13	15
	1993	2	6	8
21	1993	5	2	7
	1992	0	7	7
22	1992	3	11	14
	1991	3	13	16
23	1991	2	7	9
	1990	0	11	11
24	1990	2	6	8
	1989	0	10	10

наставак/ continued

Старост Age	Година рођења Year of birth	ПОЛ / SEX		Укупно Total
		женски/Females	мушки/Males	
25	1989	4	7	11
	1988	3	13	16
26	1988	6	5	11
	1987	1	6	7
27	1987	3	15	18
	1986	3	4	7
28	1986	1	11	12
	1985	2	9	11
29	1985	3	12	15
	1984	3	6	9
30	1984	2	3	5
	1983	10	5	15
31	1983	6	11	17
	1982	7	15	22
32	1982	2	9	11
	1981	6	15	21
33	1981	2	9	11
	1980	7	8	15
34	1980	5	14	19
	1979	10	15	25
35	1979	10	10	20
	1978	8	14	22
36	1978	7	7	14
	1977	4	18	22
37	1977	9	10	19
	1976	10	20	30
38	1976	12	18	30
	1975	10	16	26
39	1975	9	13	22
	1974	14	21	35
40	1974	22	17	39
	1973	10	15	25
41	1973	12	28	40
	1972	11	22	33
42	1972	14	22	36
	1971	13	23	36
43	1971	18	26	44
	1970	16	27	43
44	1970	19	34	53
	1969	16	35	51
45	1969	9	43	52
	1968	31	32	63
46	1968	16	37	53
	1967	22	39	61

наставак/ continued

Старост Age	Година рођења Year of birth	ПОЛ / SEX		Укупно Total
		женски/Females	мушки/Males	
47	1967	18	53	71
	1966	29	51	80
48	1966	37	63	100
	1965	28	54	82
49	1965	28	57	85
	1964	32	60	92
50	1964	41	78	119
	1963	49	79	128
51	1963	35	84	119
	1962	41	83	124
52	1962	45	102	147
	1961	47	96	143
53	1961	53	105	158
	1960	42	88	130
54	1960	60	105	165
	1959	52	93	145
55	1959	65	110	175
	1958	66	119	185
56	1958	66	148	214
	1957	53	110	163
57	1957	62	159	221
	1956	52	138	190
58	1956	59	167	226
	1955	80	118	198
59	1955	86	167	253
	1954	87	153	240
60	1954	89	205	294
	1953	78	171	249
61	1953	109	222	331
	1952	97	203	300
62	1952	87	206	293
	1951	66	149	215
63	1951	105	206	311
	1950	92	187	279
64	1950	135	210	345
	1949	97	212	309
65	1949	150	220	370
	1948	103	182	285
66	1948	120	210	330
	1947	120	170	290
67	1947	135	248	383
	1946	132	170	302
68	1946	128	217	345
	1945	131	143	274
69	1945	148	198	346
	1944	107	167	274
70	1944	152	219	371
	1943	129	185	314

наставак/ continued

Старост Age	Година рођења Year of birth	ПОЛ / SEX		Укупно Total
		женски/Females	мушки/Males	
71	1943	181	229	410
	1942	184	196	380
72	1942	171	287	458
	1941	239	248	487
73	1941	260	308	568
	1940	264	291	555
74	1940	336	357	693
	1939	290	294	584
75	1939	311	339	650
	1938	317	351	668
76	1938	368	375	743
	1937	322	324	646
77	1937	378	387	765
	1936	389	298	687
78	1936	419	392	811
	1935	383	293	676
79	1935	377	356	733
	1934	365	287	652
80	1934	446	337	783
	1933	375	331	706
81	1933	379	322	701
	1932	403	268	671
82	1932	427	325	752
	1931	356	264	620
83	1931	403	305	708
	1930	359	247	606
84	1930	427	264	691
	1929	335	206	541
85	1929	336	246	582
	1928	326	193	519
86	1928	331	243	574
	1927	280	164	444
87	1927	260	136	396
	1926	250	125	375
88	1926	254	121	375
	1925	203	97	300
89	1925	217	109	326
	1924	157	81	238

наставак/ continued

Старост Age	Година рођења Year of birth	ПОЛ / SEX		Укупно Total
		женски/Females	мушки/Males	
90	1924	173	75	248
	1923	138	51	189
91	1923	151	55	206
	1922	106	42	148
92	1922	104	49	153
	1921	79	28	107
93	1921	65	37	102
	1920	81	22	103
94	1920	75	21	96
	1919	50	13	63
95	1919	34	13	47
	1918	15	4	19
96	1918	12	2	14
	1917	10	3	13
97	1917	11	5	16
	1916	4	4	8
98	1916	6	0	6
	1915	11	1	12
99	1915	10	4	14
	1914	9	3	12
100	1914	7	1	8
	1913	6	0	6
101	1913	1	2	3
	1912	2	0	2
102	1912	2	0	2
	1911	3	1	4
103	1911	1	0	1
	1910	2	0	2
104	1910	0	0	0
	1909	0	0	0
105	1909	0	0	0
	1908	0	0	0
106	1908	0	0	0
	1907	0	0	0
107	1907	0	0	0
	1906	0	0	0
108	1906	0	0	0
	1905	0	0	0
109	1905	0	0	0
	1904	0	0	0
110	1904 и раније / and earlier	0	0	0
непознато/Unknown	9999	5	6	11
<b>УКУПНО</b>	<b>TOTAL</b>	<b>17.620</b>	<b>18.360</b>	<b>35.980</b>

**28. Умрли по узроку смрти и полу према старости у 2014. години**  
*Deaths by cause of death and sex by age in 2014*

УЗРОК СМРТИ CAUSE OF DEATH	УКУПНО TOTAL	до 1 године To 1 year	1-4	5-9	10-14	15-19	20-24	25-29	30-34	35-39	40-44	45-49	50-54	55-59	60-64	65-69	70-74	75-79	80-84	85 и више 85 and more	Непознато Unknown	
<b>УКУПНО</b> TOTAL	<b>35.980</b>	<b>156</b>	<b>23</b>	<b>12</b>	<b>23</b>	<b>62</b>	<b>105</b>	<b>117</b>	<b>161</b>	<b>240</b>	<b>400</b>	<b>739</b>	<b>1.378</b>	<b>2.065</b>	<b>2.926</b>	<b>3.199</b>	<b>4.820</b>	<b>7.031</b>	<b>6.779</b>	<b>5.733</b>	<b>11</b>	
свега/all	17.620	82	11	4	9	13	19	29	57	93	151	250	465	676	955	1.274	2.206	3.629	3.910	3.782	5	
женски /Females	18.360	74	12	8	14	49	86	88	104	147	249	489	913	1.389	1.971	2.614	3.402	2.869	1.951	1.951	6	
мушки / Males																						
<b>(A00-B99)</b>	<b>Одређене инфективне и паразитне болести</b> <i>Infectious and parasitic diseases</i>																					
свега/all	291	4	4	0	1	0	3	1	2	3	8	9	20	14	35	28	37	45	57	20	0	
женски /Females	127	2	2	0	1	0	0	0	1	0	1	1	8	4	10	12	17	28	31	9	0	
мушки / Males	164	2	2	0	0	0	3	1	1	3	7	8	12	10	25	16	20	17	26	11	0	
<b>(C00-C97,D00-D48)</b>	<b>Неоплазме</b> <i>Neoplasms</i>																					
свега/all	7.821	1	1	2	4	11	12	12	33	60	127	242	501	809	1.081	1.033	1.198	1.343	926	421	4	
женски /Females	3.252	0	0	2	1	3	3	5	15	40	72	122	238	317	379	378	450	570	452	204	1	
мушки / Males	4.569	1	1	0	3	8	9	7	18	20	55	120	263	492	702	655	748	773	474	217	3	
<b>(D50-D89)</b>	<b>Болести крви и крвотворних органа и одређени поремећаји имуног система</b> <i>Diseases of the blood and blood-forming organs, disorders involving the immune mechanism</i>																					
свега/all	42	0	0	0	0	0	1	0	0	1	0	1	1	3	1	5	6	9	9	5	0	
женски /Females	28	0	0	0	0	0	1	0	0	1	0	1	0	1	1	0	4	7	7	5	0	
мушки / Males	14	0	0	0	0	0	0	0	0	0	0	0	1	2	0	5	2	2	2	0	0	
<b>(E00-E90)</b>	<b>Ендокрина и метаболичка обољења са поремећајима у исхрани</b> <i>Endocrine metabolic and nutritional diseases</i>																					
свега/all	2.267	0	0	1	0	0	2	0	5	5	10	19	44	94	160	216	425	565	465	256	0	
женски /Females	1.342	0	0	0	0	0	1	0	3	2	5	4	11	33	60	116	249	360	315	183	0	
мушки / Males	925	0	0	1	0	0	1	0	2	3	5	15	33	61	100	100	176	205	150	73	0	
<b>(F00-F99)</b>	<b>Ментални поремећаји и поремећаји понашања</b> <i>Mental and behavioural disorders</i>																					
свега/all	225	0	0	0	0	0	1	1	2	1	3	10	10	21	36	26	19	29	37	29	0	
женски /Females	83	0	0	0	0	0	1	1	0	0	1	2	0	5	8	11	9	10	17	18	0	
мушки / Males	142	0	0	0	0	0	0	0	2	1	2	8	10	16	28	15	10	19	20	11	0	
<b>(G00-G99)</b>	<b>Обољења нервног система</b> <i>Diseases of the nervous system</i>																					
свега/all	396	3	4	2	1	4	5	4	4	7	8	15	15	15	24	40	47	79	71	48	0	
женски /Females	189	0	0	0	1	0	0	0	1	5	0	6	7	6	8	17	25	46	34	33	0	
мушки / Males	207	3	4	2	0	4	5	4	3	2	8	9	8	9	16	23	22	33	37	15	0	

наставка/ continued

УЗРОК СМРТИ CAUSE OF DEATH	УКУПНО TOTAL	до 1 године To 1 year	1-4	5-9	10-14	15-19	20-24	25-29	30-34	35-39	40-44	45-49	50-54	55-59	60-64	65-69	70-74	75-79	80-84	85 и више 85 and more	Непознато Unknown
<b>(H60-H93) Болести ува и мастоидног наставка</b> Diseases of the ear and adnexa																					
свега/all	6	0	0	0	0	0	0	0	0	0	0	0	0	1	0	0	1	3	1	0	0
женски/Females	6	0	0	0	0	0	0	0	0	0	0	0	0	1	0	0	1	3	1	0	0
мушки/Males	0	0	0	0	0	0	0	0	0	0	0	0	0	0	0	0	0	0	0	0	0
<b>(I00-I99) Оболєња циркулаторног система</b> Diseases of the circulatory system																					
свега/all	17.930	15	1	0	7	9	18	19	42	59	107	227	456	702	1.024	1.266	2.220	3.768	4.073	3.913	4
женски/Females	9.594	8	1	0	2	2	7	7	19	16	36	66	111	200	325	513	1.091	2.042	2.470	2.676	2
мушки/Males	8.336	7	0	0	5	7	11	12	23	43	71	161	345	502	699	753	1.129	1.726	1.603	1.237	2
<b>(J00-J99) Оболєња респираторног система</b> Diseases of the respiratory system																					
свега/all	1.409	2	1	1	0	3	3	2	3	4	11	19	27	61	89	126	196	342	316	203	0
женски/Females	569	1	1	1	0	0	2	0	1	3	3	5	10	19	28	38	64	141	142	110	0
мушки/Males	840	1	0	0	0	3	1	2	2	1	8	14	17	42	61	88	132	201	174	93	0
<b>(K00-K93) Оболєња дигестивног тракта</b> Diseases of the digestive system																					
свега/all	949	0	0	0	0	3	1	1	5	6	17	37	72	78	118	110	123	158	144	76	0
женски/Females	404	0	0	0	0	3	0	0	4	1	4	10	19	14	35	48	51	78	86	51	0
мушки/Males	545	0	0	0	0	0	1	1	1	5	13	27	53	64	83	62	72	80	58	25	0
<b>(L00-L99) Оболєња коже и поткожног ткива</b> Diseases of the skin and subcutaneous tissue																					
свега/all	32	0	0	0	0	0	0	0	0	0	2	1	4	3	3	3	5	1	5	5	0
женски/Females	16	0	0	0	0	0	0	0	0	0	1	1	2	1	0	1	3	0	3	4	0
мушки/Males	16	0	0	0	0	0	0	0	0	0	1	0	2	2	3	2	2	1	2	1	0
<b>(M00-M99) Оболєња коштаног-мишичног система и везивног ткива</b> Diseases of the musculoskeletal system and connective tissue																					
свега/all	61	0	0	0	0	0	0	1	0	3	4	2	2	5	4	8	11	13	4	4	0
женски/Females	45	0	0	0	0	0	0	0	0	3	4	2	2	3	2	7	7	9	2	4	0
мушки/Males	16	0	0	0	0	0	0	1	0	0	0	0	0	2	2	1	4	4	2	0	0
<b>(N00-N99) Оболєња генитоуринарног система</b> Diseases of the genitourinary system																					
свега/all	536	0	0	0	2	0	0	1	2	6	6	6	18	28	42	48	78	130	108	61	0
женски/Females	276	0	0	0	1	0	0	1	0	1	2	2	7	14	15	23	50	71	57	32	0
мушки/Males	260	0	0	0	1	0	0	0	2	5	4	4	11	14	27	25	28	59	51	29	0
<b>(O00-O99) Трудноћа, порођај и пuerperium</b> Pregnancy, childbirth and the puerperium																					
свега/all	0	0	0	0	0	0	0	0	0	0	0	0	0	0	0	0	0	0	0	0	0
женски/Females	0	0	0	0	0	0	0	0	0	0	0	0	0	0	0	0	0	0	0	0	0
мушки/Males	0	0	0	0	0	0	0	0	0	0	0	0	0	0	0	0	0	0	0	0	0



наставак/ continued

УЗРОК СМРТИ CAUSE OF DEATH	УКУПНО TOTAL	до 1 године To 1 year	1-4	5-9	10-14	15-19	20-24	25-29	30-34	35-39	40-44	45-49	50-54	55-59	60-64	65-69	70-74	75-79	80-84	85 и више 85 and more	Непознато Unknown
<b>(R00-R96)</b>																					
<b>Одређена стања поријеклом перинаталног периода</b> Certain conditions originating in the perinatal period																					
свега/all	<b>85</b>	0	0	0	0	0	0	0	0	0	0	0	0	0	0	0	0	0	0	0	0
женски /Females	43	0	0	0	0	0	0	0	0	0	0	0	0	0	0	0	0	0	0	0	0
мушки / Males	42	0	0	0	0	0	0	0	0	0	0	0	0	0	0	0	0	0	0	0	0
<b>(Q00-Q99)</b>																					
<b>Конгениталне малформације, деформације и хромозомске абнормалности</b> Congenital malformations, deformations and chromosomal abnormalities																					
свега/all	<b>49</b>	31	6	1	1	0	0	0	1	0	1	2	2	1	2	0	1	0	0	0	0
женски /Females	29	20	4	0	0	0	0	0	1	0	0	1	1	0	1	0	1	0	0	0	0
мушки / Males	20	11	2	1	1	0	0	0	0	0	1	1	1	1	1	0	0	0	0	0	0
<b>(R00-R99)</b>																					
<b>Симптоми, знаци и ненормални клинички налази и лабораторијски налази који нису другде класификовани</b> Symptoms, signs and abnormal clinical and laboratory findings, not elsewhere classified																					
свега/all	<b>2.241</b>	8	2	0	1	7	5	8	14	18	19	46	82	108	154	167	271	369	412	550	0
женски /Females	1.109	3	2	0	1	2	0	1	6	3	7	8	23	33	43	70	120	196	222	369	0
мушки / Males	1.132	5	0	0	0	5	5	7	8	15	12	38	59	75	111	97	151	173	190	181	0
<b>(S00-T98)</b>																					
<b>Повреде, тровања и друге последице спољашњих узрока</b> Injuries, poisoning and consequences of external causes																					
свега/all	<b>1.032</b>	0	3	5	6	23	51	65	42	58	71	88	99	86	91	62	88	95	61	38	0
женски /Females	237	0	0	1	2	2	4	13	4	15	13	17	18	15	20	15	23	32	24	19	0
мушки / Males	795	0	3	4	4	21	47	52	38	43	58	71	81	71	71	47	65	63	37	19	0
<b>(V01-Y98)</b>																					
<b>Спољашњи узроци морбидитета и mortalитета</b> External causes of mortality																					
свега/all	<b>17</b>	0	0	0	0	0	0	0	1	1	0	1	0	1	3	1	6	1	1	1	0
женски /Females	7	0	0	0	0	0	0	0	0	0	0	0	0	0	0	1	5	1	0	0	0
мушки / Males	10	0	0	0	0	0	0	0	1	1	0	1	0	1	3	0	1	0	1	1	0
<b>(Z00-Z99)</b>																					
<b>Фактори који утичу на здравствено стање и контакт са здравственим услугама</b> Factors influencing health status and contact with health services																					
свега/all	<b>1</b>	0	0	0	0	0	0	0	0	0	0	0	0	0	0	0	0	0	1	0	0
женски /Females	1	0	0	0	0	0	0	0	0	0	0	0	0	0	0	0	0	0	1	0	0
мушки / Males	0	0	0	0	0	0	0	0	0	0	0	0	0	0	0	0	0	0	0	0	0
<b>Непознато</b> Unknown																					
свега/all	<b>590</b>	7	1	0	0	2	3	2	5	8	6	14	25	35	59	60	88	81	88	103	3
женски /Females	263	5	1	0	0	1	0	1	2	3	2	2	8	10	20	24	36	35	46	65	2
мушки / Males	327	2	0	0	0	1	3	1	3	5	4	12	17	25	39	36	52	46	42	38	1

## 29. Умрла дојенчад по узроку смрти и полу према старости у 2014. години

Infant deaths by cause of death and sex by age in 2014

УЗРОК СМРТИ CAUSE OF DEATH	УКУПНО TOTAL	0-24 сата 0-24 hours	1-6 дана 1-6 days	7-29 дана 7-29 days	1-3 мјесеца 1-3 months	4-7 мјесеци 4-7 months	8-11 мјесеци 8-11 months
<b>УКУПНО свега / All</b>	<b>156</b>	<b>23</b>	<b>60</b>	<b>29</b>	<b>23</b>	<b>11</b>	<b>10</b>
TOTAL <b>женски / Females</b>	82	14	31	16	11	4	6
<b>мушки / Males</b>	74	9	29	13	12	7	4
<b>(A00-B99)</b>							
<b>Одређене инфективне и паразитне болести</b> <i>Infectious and parasitic diseases</i>							
<b>свега / All</b>	<b>4</b>	<b>1</b>	<b>1</b>	<b>0</b>	<b>0</b>	<b>1</b>	<b>1</b>
<b>женски / Females</b>	2	1	0	0	0	0	1
<b>мушки / Males</b>	2	0	1	0	0	1	0
<b>(C00-C97,D00-D48)</b>							
<b>Неоплазме</b> <i>Neoplasms</i>							
<b>свега / All</b>	<b>1</b>	<b>0</b>	<b>1</b>	<b>0</b>	<b>0</b>	<b>0</b>	<b>0</b>
<b>женски / Females</b>	0	0	0	0	0	0	0
<b>мушки / Males</b>	1	0	1	0	0	0	0
<b>(D50-D89)</b>							
<b>Болести крви и крвотворних органа и неки поремећаји имуног система</b> <i>Diseases of the blood and blood forming organs and certain disorders involving the immune mechanism</i>							
<b>свега / All</b>	<b>0</b>	<b>0</b>	<b>0</b>	<b>0</b>	<b>0</b>	<b>0</b>	<b>0</b>
<b>женски / Females</b>	0	0	0	0	0	0	0
<b>мушки / Males</b>	0	0	0	0	0	0	0
<b>(E00-E90)</b>							
<b>Ендокрина и метаболичка обољења са поремећајима у исхрани</b> <i>Endocrine and metabolic and nutritional diseases</i>							
<b>свега / All</b>	<b>0</b>	<b>0</b>	<b>0</b>	<b>0</b>	<b>0</b>	<b>0</b>	<b>0</b>
<b>женски / Females</b>	0	0	0	0	0	0	0
<b>мушки / Males</b>	0	0	0	0	0	0	0
<b>(G00-G99)</b>							
<b>Обољења нервног система</b> <i>Diseases of the nervous system</i>							
<b>свега / All</b>	<b>3</b>	<b>0</b>	<b>0</b>	<b>0</b>	<b>1</b>	<b>0</b>	<b>2</b>
<b>женски / Females</b>	0	0	0	0	0	0	0
<b>мушки / Males</b>	3	0	0	0	1	0	2
<b>(I00-I99)</b>							
<b>Обољења циркуларног система</b> <i>Diseases of the circulatory system</i>							
<b>свега / All</b>	<b>15</b>	<b>2</b>	<b>5</b>	<b>1</b>	<b>3</b>	<b>2</b>	<b>2</b>
<b>женски / Females</b>	8	2	3	0	1	0	2
<b>мушки / Males</b>	7	0	2	1	2	2	0
<b>(J00-J99)</b>							
<b>Обољења респираторног система</b> <i>Diseases of the respiratory system</i>							
<b>свега / All</b>	<b>2</b>	<b>0</b>	<b>0</b>	<b>0</b>	<b>1</b>	<b>1</b>	<b>0</b>
<b>женски / Females</b>	1	0	0	0	0	1	0
<b>мушки / Males</b>	1	0	0	0	1	0	0

наставак/ continued

УЗРОК СМРТИ CAUSE OF DEATH	УКУПНО TOTAL	0-24 сата 0-24 hours	1-6 дана 1-6 days	7-29 дана 7-29 days	1-3 мјесеца 1-3 months	4-7 мјесеци 4-7 months	8-11 мјесеци 8-11 months
<b>(K00-K93)</b>							
<b>Обољења дигестивног тракта</b> <i>Diseases of the digestive system</i>							
свега / All	0	0	0	0	0	0	0
женски / Females	0	0	0	0	0	0	0
мушки / Males	0	0	0	0	0	0	0
<b>(N00-N99)</b>							
<b>Обољења генитоуринарног система</b> <i>Diseases of the genitourinary system</i>							
свега / All	0	0	0	0	0	0	0
женски / Females	0	0	0	0	0	0	0
мушки / Males	0	0	0	0	0	0	0
<b>(P00-P96)</b>							
<b>Одређена стања поријеклом перинаталног периода</b> <i>Certain conditions originating in the perinatal period</i>							
свега / All	85	16	39	22	5	1	2
женски / Females	43	9	17	11	4	1	1
мушки / Males	42	7	22	11	1	0	1
<b>(Q00-Q99)</b>							
<b>Конгениталне малформације, деформације и хромозомске абнормалности</b> <i>Congenital malformations, deformations chromosomal abnormalities</i>							
свега / All	31	4	8	5	8	4	2
женски / Females	20	2	7	4	5	1	1
мушки / Males	11	2	1	1	3	3	1
<b>(R00-R99)</b>							
<b>Симптоми, знаци и ненормални клинички налази и лабораторијски налази који нису другдје класификовани</b> <i>Symptoms, signs and abnormal clinical and laboratory findings, not elsewhere classified</i>							
свега / All	8	0	2	1	2	2	1
женски / Females	3	0	0	1	0	1	1
мушки / Males	5	0	2	0	2	1	0
<b>(S00-T98)</b>							
<b>Повреде, тровања и друге посљедице спољашњих узрока</b> <i>Injuries, poisoning and consequences of external causes</i>							
свега / All	0	0	0	0	0	0	0
женски / Females	0	0	0	0	0	0	0
мушки / Males	0	0	0	0	0	0	0
<b>(V01-Y98)</b>							
<b>Спољашњи узроци морбидитета и морталитета</b> <i>External causes of mortality</i>							
свега / All	0	0	0	0	0	0	0
женски / Females	0	0	0	0	0	0	0
мушки / Males	0	0	0	0	0	0	0
<b>Непознато</b> <i>Unknown</i>							
свега / All	7	0	4	0	3	0	0
женски / Females	5	0	4	0	1	0	0
мушки / Males	2	0	0	0	2	0	0

**30. Умрла дојенчад по старости и полу у 2014. години**  
*Infant deaths by age and sex in 2014*

Старост (дана / мјесеци)	УКУПНО / TOTAL			Age (in days/months)
	свега All	женски Females	мушки Males	
Укупно умрле дојенчади	156	82	74	Total infant deaths
0-24 сата	23	14	9	Under 1 day
1 - 6 дана	60	31	29	1 - 6 days
1 дан	19	9	10	1 day
2 дана	10	6	4	2 days
3 дана	9	5	4	3 days
4 дана	12	8	4	4 days
5 дана	4	0	4	5 days
6 дана	6	3	3	6 days
7 - 27 дана	29	16	13	7 - 27 days
7 - 13 дана	14	8	6	7 - 13 days
14 - 20 дана	8	3	5	14 - 20 days
21 - 27 дана	7	5	2	21 - 27 days
28 дана и < 2 мјесеца	8	5	3	28 days and < 2 months
2 - 11 мјесеци	36	16	20	2 - 11 months
2 мјесеца	9	3	6	2 months
3 мјесеца	6	3	3	3 months
4 мјесеца	5	1	4	4 months
5 мјесеци	1	1	0	5 months
6 мјесеци	2	1	1	6 months
7 мјесеци	3	1	2	7 months
8 мјесеци	4	1	3	8 months
9 мјесеци	2	2	0	9 months
10 мјесеци	2	1	1	10 months
11 мјесеци	2	2	0	11 months

### 31. Структура умрле дојенчади по старости и полу

Distribution % -Infant deaths by age and sex

2005.	свега / All	женски / Females	мушки / Males	Age (in days/months)
0-24 сата	21,5	21,0	21,8	Under 1 day
1 - 6 дана	43,3	39,0	46,6	1 - 6 days
7 - 27 дана	13,3	17,0	10,5	7 - 27days
28 дана и < 2 мјесеца	4,7	4,0	5,3	28 days and < 2 months
2 - 11 мјесеци	17,2	16,0	18,0	2 - 11 months
2006.	свега / All	женски / Females	мушки / Males	Age (in days/months)
0-24 сата	23,5	22,7	24,1	Under 1 day
1 - 6 дана	40,8	39,2	41,8	1 - 6 days
7 - 27 дана	15,7	19,6	13,3	7 - 27days
28 дана и < 2 мјесеца	5,9	3,1	7,6	28 days and < 2 months
2 - 11 мјесеци	14,1	15,5	13,3	2 - 11 months
2007.	свега / All	женски / Females	мушки / Males	Age (in days/months)
0-24 сата	16,0	16,2	15,9	Under 1 day
1 - 6 дана	35,9	33,3	37,9	1 - 6 days
7 - 27 дана	21,7	22,2	21,2	7 - 27days
28 дана и < 2 мјесеца	5,2	8,1	3,0	28 days and < 2 months
2 - 11 мјесеци	21,2	20,2	22,0	2 - 11 months
2008.	свега / All	женски / Females	мушки / Males	Age (in days/months)
0-24 сата	21,2	23,0	19,8	Under 1 day
1 - 6 дана	42,5	35,5	48,9	1 - 6 days
7 - 27 дана	8,9	7,7	9,9	7 - 27days
28 дана и < 2 мјесеца	8,0	7,6	8,3	28 days and < 2 months
2 - 11 мјесеци	19,1	25,9	13,7	2 - 11 months
2009.	свега / All	женски / Females	мушки / Males	Age (in days/months)
0-24 сата	29,9	33,3	26,7	Under 1 day
1 - 6 дана	33,5	32,4	34,5	1 - 6 days
7 - 27 дана	12,9	9,3	16,4	7 - 27days
28 дана и < 2 мјесеца	4,9	5,6	4,3	28 days and < 2 months
2 - 11 мјесеци	18,8	19,4	18,1	2 - 11 months
2010.	свега / All	женски / Females	мушки / Males	Age (in days/months)
0-24 сата	34,3	34,1	34,4	Under 1 day
1 - 6 дана	41,2	36,3	44,8	1 - 6 days
7 - 27 дана	8,8	6,6	10,4	7 - 27days
28 дана и < 2 мјесеца	2,3	3,3	1,6	28 days and < 2 months
2 - 11 мјесеци	13,4	19,8	8,8	2 - 11 months
2011.	свега / All	женски / Females	мушки / Males	Age (in days/months)
0-24 сата	26,6	19,2	31,5	Under 1 day
1 - 6 дана	49,5	54,8	46,0	1 - 6 days
7 - 27 дана	9,8	11,0	9,0	7 - 27days
28 дана и < 2 мјесеца	5,4	9,6	2,7	28 days and < 2 months
2 - 11 мјесеци	8,7	5,4	10,8	2 - 11 months
2012.	свега / All	женски / Females	мушки / Males	Age (in days/months)
0-24 сата	21,5	21,2	21,6	Under 1 day
1 - 6 дана	41,8	45,5	39,6	1 - 6 days
7 - 27 дана	15,2	16,7	14,5	7 - 27days
28 дана и < 2 мјесеца	5,1	3,0	6,3	28 days and < 2 months
2 - 11 мјесеци	16,4	13,6	18,0	2 - 11 months
2013.	свега / All	женски / Females	мушки / Males	Age (in days/months)
0-24 сата	23,2	20,8	25,0	Under 1 day
1 - 6 дана	44,8	41,7	46,7	1 - 6 days
7 - 27 дана	11,6	15,3	9,2	7 - 27days
28 дана и < 2 мјесеца	4,4	4,2	4,5	28 days and < 2 months
2 - 11 мјесеци	16,0	18,0	14,6	2 - 11 months
2014.	свега / All	женски / Females	мушки / Males	Age (in days/months)
0-24 сата	14,7	17,1	12,2	Under 1 day
1 - 6 дана	38,5	37,8	39,2	1 - 6 days
7 - 27 дана	18,6	19,5	17,6	7 - 27days
28 дана и < 2 мјесеца	5,1	6,1	4,0	28 days and < 2 months
2 - 11 мјесеци	23,1	19,5	27,0	2 - 11 months

Графикон 12:  
Graph 12:

Структура умрле дојенчади по старости и полу у 2014. години  
Distribution %-Infant deaths by age and sex in 2014

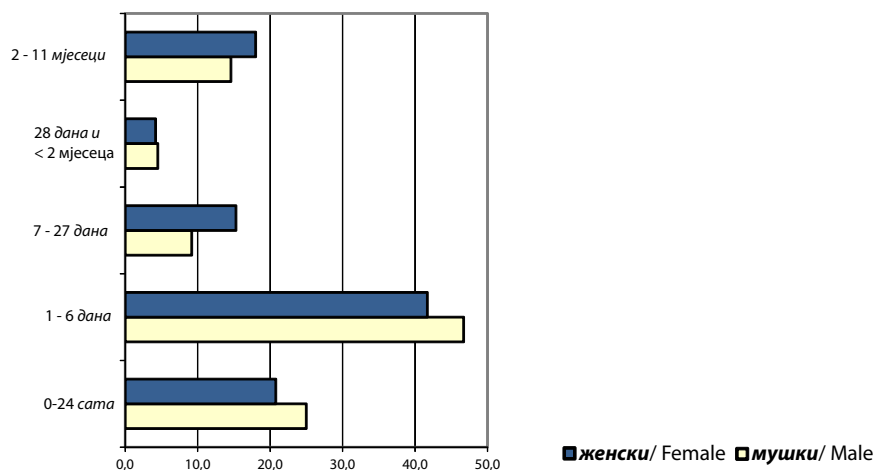

32. Насилне смрти према врсти и полу  
Violent deaths by type and sex

		Укупно Total	несрећан случај Accident	самоубиство Suicide	убиство Murder	непознато Unknown	
2002.	свега	1.156	582	474	90	10	All
	женски	268	109	131	25	3	Females
	мушки	888	473	343	65	7	Males
2003.	свега	1.169	630	458	70	11	All
	женски	278	110	146	22	0	Females
	мушки	891	520	312	48	11	Males
2004.	свега	1.139	623	442	67	7	All
	женски	281	137	126	14	4	Females
	мушки	858	486	316	53	3	Males
2005.	свега	1.177	627	467	77	6	All
	женски	288	131	135	21	1	Females
	мушки	889	496	332	56	5	Males
2006.	свега	1.206	648	489	61	8	All
	женски	292	144	128	18	2	Females
	мушки	914	504	361	43	6	Males
2007.	свега	1.233	681	472	73	7	All
	женски	302	143	133	24	2	Females
	мушки	931	538	339	49	5	Males
2008.	свега	1.198	671	453	69	5	All
	женски	262	122	120	19	1	Females
	мушки	936	549	333	50	4	Males
2009.	свега	1.169	655	451	61	2	All
	женски	287	132	134	20	1	Females
	мушки	882	523	317	41	1	Males
2010.	свега	1.111	593	443	50	25	All
	женски	238	125	96	14	3	Females
	мушки	873	468	374	36	22	Males
2011.	свега	1.154	616	459	48	31	All
	женски	229	92	113	17	7	Females
	мушки	925	524	346	31	24	Males
2012.	свега	1.053	581	397	52	23	All
	женски	231	111	99	16	5	Females
	мушки	822	470	298	36	18	Males
2013.	свега	1.019	569	369	41	40	All
	женски	229	113	96	14	6	Females
	мушки	790	456	273	27	34	Males
2014.	свега	1.020	553	383	48	36	All
	женски	234	121	96	12	5	Females
	мушки	786	432	287	36	31	Males

Графикон 13:  
Graph 13:

Насилне смрти према полу  
Violent deaths by sex

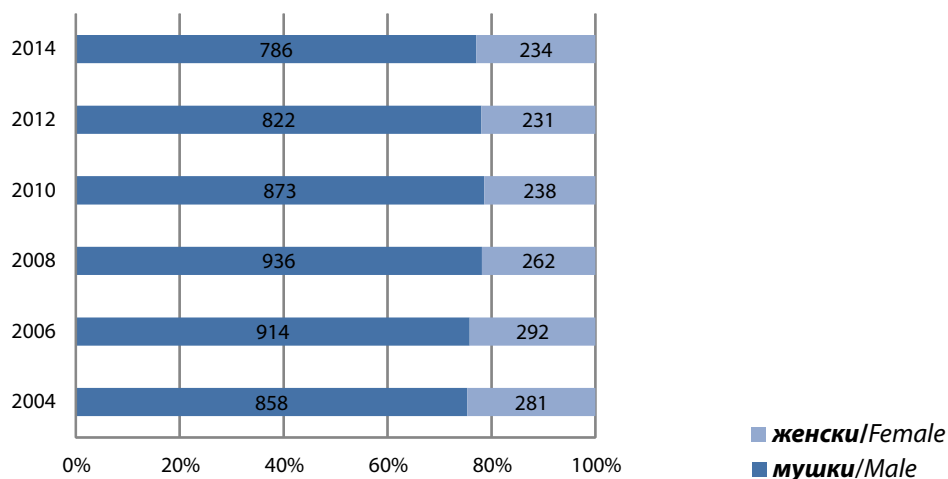

Графикон 14:  
Graph 14:

Насилне смрти према врсти  
Violent deaths by type

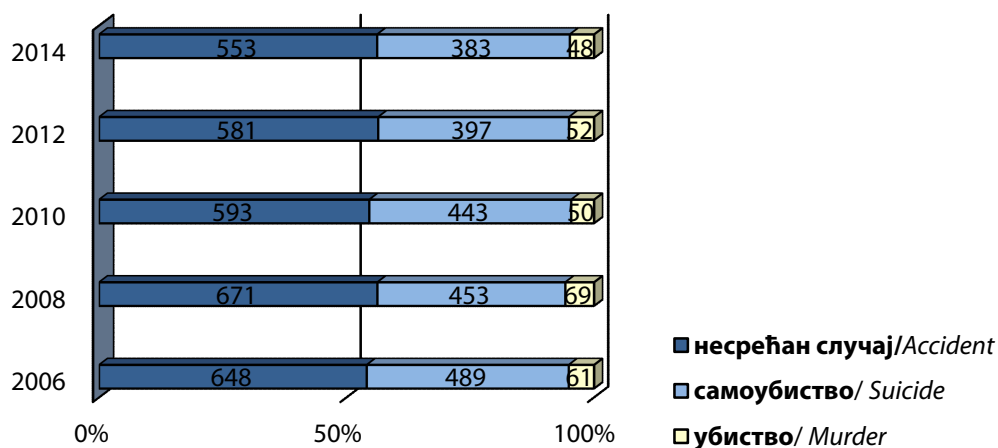

Графикон 15:  
Graph 15:

Насилне смрти према врсти и полу  
Violent deaths by type and sex

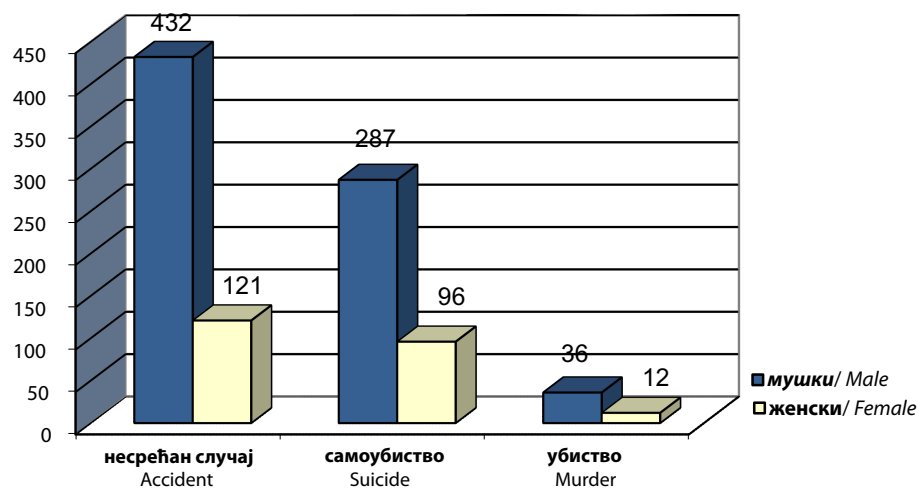

**33. Умрли по мјесецу и дану у 2014. години**  
*Stillbirths by month and day in 2014*

ДАН/DAУ	МЈЕСЕЦ / MONTH												УКУПНО/ TOTAL
	М1	М2	М3	М4	М5	М6	М7	М8	М9	М10	М11	М12	
D1	119	108	117	118	98	100	106	78	113	96	113	110	1.276
D2	101	98	98	95	100	83	90	106	110	115	102	109	1.207
D3	114	105	111	111	106	108	92	94	103	82	112	95	1.233
D4	104	93	119	93	87	90	94	90	85	90	125	125	1.195
D5	111	95	91	99	97	99	90	105	93	101	103	92	1.176
D6	112	119	109	91	70	100	111	104	98	104	99	98	1.215
D7	101	107	107	93	88	97	104	84	86	101	105	103	1.176
D8	98	106	86	100	113	97	98	98	99	87	85	96	1.163
D9	123	107	84	92	91	97	87	98	90	113	105	102	1.189
D10	105	99	109	87	86	88	72	90	78	127	105	83	1.129
D11	111	97	100	107	96	105	76	90	94	103	106	93	1.178
D12	106	92	99	105	117	98	92	102	83	92	81	103	1.170
D13	100	83	126	92	97	93	97	108	81	97	104	105	1.183
D14	89	104	127	94	106	86	101	113	90	99	92	95	1.196
D15	98	100	98	91	113	93	78	97	87	105	93	103	1.156
D16	95	89	125	105	99	93	110	100	102	107	87	132	1.244
D17	103	106	97	102	105	99	97	82	100	117	79	101	1.188
D18	107	107	117	114	116	81	96	91	99	85	102	107	1.222
D19	109	111	100	94	89	91	89	98	109	102	91	113	1.196
D20	116	95	92	127	100	90	80	89	96	113	83	90	1.171
D21	110	104	95	116	94	94	97	93	94	92	98	121	1.208
D22	89	123	102	101	122	78	95	90	95	101	75	87	1.158
D23	100	85	125	100	98	84	82	88	94	103	97	87	1.143
D24	107	104	101	104	103	98	93	76	84	100	101	110	1.181
D25	91	102	107	106	91	101	79	79	94	105	102	100	1.157
D26	96	93	100	108	88	92	87	88	105	92	105	100	1.154
D27	108	109	103	100	101	80	70	88	81	116	93	109	1.158
D28	98	108	101	76	94	89	87	89	100	98	100	112	1.152
D29	91		103	100	97	93	72	85	99	106	77	116	1.039
D30	114		112	92	95	84	97	95	83	105	84	104	1.065
D31	119		94		93	86	86	95		98		117	702
<b>УКУПНО</b>	<b>3.245</b>	<b>2.849</b>	<b>3.255</b>	<b>3.013</b>	<b>3.050</b>	<b>2.781</b>	<b>2.805</b>	<b>2.883</b>	<b>2.825</b>	<b>3.152</b>	<b>2.904</b>	<b>3.218</b>	<b>35.980</b>



### 34. Умрли према школској спреми, старости и полу у 2014. години

Deaths by educational attainment, age and sex in 2014

Старост Age	Пол Sex	Укупно Total	Без школе Without education	Непотпуна основна школа Incomplete basic school	Основна школа Basic school	Средња школа Secondary school	Виша школа Non- university high school	Висока школа University degree	Магистериј Master degree	Докторат Doctorate	Непознато Unknown
<b>УКУПНО</b>	свега/ <i>All</i>	<b>35.980</b>	<b>7.457</b>	<b>7.253</b>	<b>8.235</b>	<b>9.316</b>	<b>769</b>	<b>696</b>	<b>47</b>	<b>37</b>	<b>2.170</b>
	мушки/ <i>Male</i>	18.360	1.572	2.994	4.652	6.854	600	518	31	28	1.111
	женски/ <i>Female</i>	17.620	5.885	4.259	3.583	2.462	169	178	16	9	1.059
<b>&lt;15</b>	мушки/ <i>Male</i>	108	100	7	1	0	0	0	0	0	0
	женски/ <i>Female</i>	106	99	4	1	0	0	0	0	0	2
<b>15-19</b>	мушки/ <i>Male</i>	49	4	2	14	28	0	0	0	0	1
	женски/ <i>Female</i>	13	2	2	7	2	0	0	0	0	0
<b>20-24</b>	мушки/ <i>Male</i>	86	5	2	10	62	2	0	0	0	5
	женски/ <i>Female</i>	19	3	1	4	9	0	0	0	0	2
<b>25-29</b>	мушки/ <i>Male</i>	88	3	2	12	60	1	2	2	0	6
	женски/ <i>Female</i>	29	2	0	2	15	2	4	2	0	2
<b>30-34</b>	мушки/ <i>Male</i>	104	2	5	10	71	4	5	0	0	7
	женски/ <i>Female</i>	57	7	3	8	27	0	5	1	0	6
<b>35-39</b>	мушки/ <i>Male</i>	147	7	4	32	92	2	1	1	0	8
	женски/ <i>Female</i>	93	4	10	18	44	5	7	0	0	5
<b>40-44</b>	мушки/ <i>Male</i>	249	6	11	47	155	6	4	1	0	19
	женски/ <i>Female</i>	151	9	5	33	88	1	7	1	0	7
<b>45-49</b>	мушки/ <i>Male</i>	489	6	27	95	332	6	6	0	0	17
	женски/ <i>Female</i>	250	7	13	55	147	3	10	0	0	15
<b>50-54</b>	мушки/ <i>Male</i>	913	13	42	176	565	27	37	0	2	51
	женски/ <i>Female</i>	465	20	46	121	228	15	15	0	2	18
<b>55-59</b>	мушки/ <i>Male</i>	1.389	30	88	278	793	53	58	3	2	84
	женски/ <i>Female</i>	676	30	101	188	291	10	15	2	0	39
<b>60-64</b>	мушки/ <i>Male</i>	1.971	51	167	481	1.013	68	69	5	4	113
	женски/ <i>Female</i>	955	75	174	287	309	17	26	1	1	65
<b>65-69</b>	мушки/ <i>Male</i>	1.925	63	251	547	798	87	60	4	3	112
	женски/ <i>Female</i>	1.274	188	303	387	266	30	21	1	2	76
<b>70-74</b>	мушки/ <i>Male</i>	2.614	149	449	783	872	97	85	7	6	166
	женски/ <i>Female</i>	2.206	537	603	589	292	20	13	1	2	149
<b>75-79</b>	мушки/ <i>Male</i>	3.402	276	735	1.036	959	104	82	2	5	203
	женски/ <i>Female</i>	3.629	1.144	1.140	787	298	28	22	3	0	207
<b>80-84</b>	мушки/ <i>Male</i>	2.869	411	704	728	688	74	62	3	3	196
	женски/ <i>Female</i>	3.910	1.617	1.061	702	255	23	19	4	0	229
<b>85+</b>	мушки/ <i>Male</i>	1.951	446	495	402	366	69	47	3	3	120
	женски/ <i>Female</i>	3.782	2.141	789	394	191	15	14	0	2	236
<b>Непознато Unknown</b>	мушки/ <i>Male</i>	6	0	3	0	0	0	0	0	0	3
	женски/ <i>Female</i>	5	0	4	0	0	0	0	0	0	1

### 35. Склопљени бракови према старости невесте

*Marriages by bride's age*

СТАРОСТ НЕВЈЕСТЕ										
<i>Bride's age</i>										
	Укупно <i>Total</i>	испод 15 <i>Under 15</i>	15-19	20-24	25-29	30-34	35-39	40-49	50 и више <i>50 and more</i>	непознато <i>Unknown</i>
1996.	21.107	24	4.077	8.667	4.327	1.928	853	672	455	104
1997.	23.220	24	4.335	9.459	4.739	2.119	1.016	831	498	199
1998.	22.398	1	3.619	9.038	4.814	2.171	1.092	889	574	200
1999.	22.472	1	3.970	8.934	4.666	2.199	1.096	936	586	84
2000.	21.897	2	3.748	8.925	4.704	1.983	996	964	561	14
2001.	20.302	1	3.571	8.316	4.211	1.800	949	861	573	20
2002.	20.766	1	3.465	8.422	4.539	1.899	911	930	544	55
2003.	20.733	1	3.260	8.541	4.587	1.865	958	960	536	25
2004.	22.252	1	3.349	9.054	5.107	2.125	970	1.043	585	18
2005.	21.698	0	3.147	8.707	5.184	2.076	991	946	623	24
2006.	21.501	0	2.982	8.215	5.477	2.223	1.005	967	598	34
2007.	23.494	0	3.165	8.745	6.247	2.455	1.077	1.168	622	15
2008.	22.151	0	3.038	8.313	5.887	2.236	1.085	1.016	557	19
2009.	20.633	0	2.705	7.356	5.927	2.270	954	883	516	22
2010.	19.541	1	2.408	6.887	5.848	2.158	910	797	518	14
2011.	19.156	1	2.122	6.559	6.098	2.214	872	806	471	13
2012.	18.235	0	1.885	6.191	5.764	2.228	871	786	505	5
2013.	17.623	0	1.793	5.559	5.667	2.309	905	854	530	6
2014.	18.643	0	2.039	5.763	5.898	2.497	989	915	531	11

### 36. Склопљени бракови према старости младожење

*Marriages by groom's age*

СТАРОСТ МЛАДОЖЕЊЕ										
<i>Groom's age</i>										
	Укупно <i>Total</i>	испод 15 <i>under 15</i>	15-19	20-24	25-29	30-34	35-39	40-49	50 и више <i>50 and more</i>	непознато <i>Unknown</i>
1996.	21.107	15	364	6.117	7.008	3.992	1.714	999	784	114
1997.	23.220	13	376	6.518	7.775	4.345	1.985	1.154	883	171
1998.	22.398	1	280	5.974	7.365	4.275	2.059	1.313	970	161
1999.	22.472	0	277	6.255	7.302	4.082	2.025	1.431	993	107
2000.	21.897	0	284	6.238	7.165	3.877	1.958	1.389	981	5
2001.	20.302	0	277	5.877	6.704	3.361	1.741	1.399	935	8
2002.	20.766	0	283	5.848	6.944	3.535	1.822	1.329	989	16
2003.	20.733	0	275	5.694	7.111	3.446	1.778	1.463	947	19
2004.	22.252	0	303	5.942	7.724	3.834	1.863	1.577	1.000	9
2005.	21.698	0	280	5.716	7.586	3.816	1.772	1.520	1.003	5
2006.	21.501	0	338	5.256	7.569	3.944	1.806	1.531	1.052	5
2007.	23.494	0	293	5.654	8.425	4.445	1.918	1.643	1.109	7
2008.	22.151	0	303	5.359	7.969	4.220	1.785	1.540	967	8
2009.	20.633	0	249	4.746	7.598	4.085	1.659	1.393	892	11
2010.	19.541	0	248	4.381	7.262	3.932	1.613	1.240	863	2
2011.	19.156	1	207	4.029	7.234	4.110	1.570	1.149	856	0
2012.	18.235	0	147	3.617	6.959	3.922	1.571	1.177	842	0
2013.	17.623	0	164	3.230	6.616	3.884	1.615	1.195	916	3
2014.	18.643	0	203	3.364	6.915	4.242	1.650	1.315	938	16

**37. Склопљени бракови према старости невесте и младожење у 2014. години**  
*Marriages by bride's and groom's age in 2014*

СТАРОСТ НЕВЈЕСТЕ AGE OF BRIDE (YEARS)	СТАРОСТ МЛАДОЖЕЊЕ / AGE OF GROOM (YEARS)											УКУПНО Total				
	испод 15 Under 15	15-19	20-24	25-29	30-34	35-39	40-44	45-49	50-54	55-59	60-64		65-69	70-74	75 и више 75 and more	непознато Unknown
испод 15 / Under 15	0	0	0	0	0	0	0	0	0	0	0	0	0	0	0	0
15-19	0	139	1.071	635	159	24	6	5	0	0	0	0	0	0	0	0
20-24	0	55	1.814	2.830	860	147	36	12	3	4	0	0	1	0	1	1
25-29	0	7	416	2.917	1.936	477	94	33	11	1	1	0	0	1	4	4
30-34	0	2	48	447	1.079	614	220	52	24	8	0	0	1	0	2	2
35-39	0	0	9	58	160	296	259	134	42	14	9	4	2	1	1	1
40-44	0	0	1	15	28	67	138	145	77	33	14	7	4	3	2	2
45-49	0	0	0	6	15	18	30	98	103	53	25	13	9	9	2	2
50-54	0	0	1	2	3	3	8	34	61	53	32	15	12	13	0	0
55-59	0	0	1	0	2	2	3	3	17	42	31	22	14	15	1	1
60-64	0	0	1	1	0	0	2	1	6	4	20	20	12	9	0	0
65-69	0	0	0	0	0	1	0	0	2	0	4	13	10	10	0	0
70-74	0	0	0	1	0	0	0	1	1	1	1	2	4	6	0	0
75 и више / 75 and more	0	0	0	0	0	0	0	0	0	0	0	3	0	5	0	0
непознато / Unknown	0	0	2	3	0	1	1	0	1	0	0	0	0	0	3	3
<b>Укупно / Total</b>	<b>0</b>	<b>203</b>	<b>3.364</b>	<b>6.915</b>	<b>4.242</b>	<b>1.650</b>	<b>797</b>	<b>518</b>	<b>348</b>	<b>213</b>	<b>137</b>	<b>99</b>	<b>69</b>	<b>72</b>	<b>16</b>	<b>18.643</b>

Графикон 16:  
Graph 16:

**Склопљени бракови према старости невесте и младожење у 2014. години**  
*Marriage by brides and groom's age in 2014*

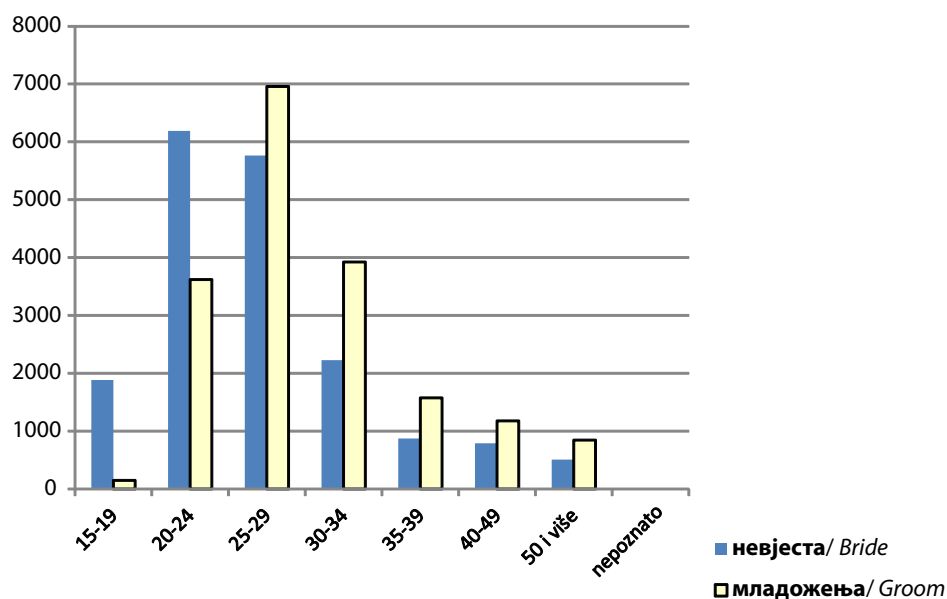

**38. Склопљени бракови према претходном брачном статусу невесте и младожење у 2014. години**  
*Marriages by previous marital status of bride and groom in 2014*

Претходно брачно стање младожење <i>Previous marital status of groom</i>	Претходно брачно стање невесте / <i>Previous marital status of bride</i>				
	Укупно / <i>Total</i>	неудата <i>Never married</i>	разведена <i>Divorced</i>	удовица <i>Widowed</i>	непознато <i>Unknown</i>
<b>Укупно / <i>Total</i></b>	<b>18.643</b>	<b>16.966</b>	<b>186</b>	<b>1.484</b>	<b>7</b>
неожењен/ <i>Never married</i>	16.706	16.095	41	566	4
разведен/ <i>Divorced</i>	268	78	65	125	0
удовац/ <i>Widowed</i>	1.665	791	80	793	1
непознато/ <i>Unknown</i>	4	2	0	0	2

**39. Први бракови по полу, старости и години рођења у 2014. години**  
*First marriages by sex, age and year of birth in 2014*

Старост <i>Age</i>	Година рођења <i>Year of birth</i>	Пол / <i>Sex</i>	
		женски <i>Females</i>	мушки <i>Males</i>
14	2000	0	0
	1999	0	0
15	1999	7	3
	1998	0	1
16	1998	11	2
	1997	34	0
17	1997	55	1
	1996	34	1
18	1996	452	24
	1995	406	30
19	1995	600	64
	1994	435	77
20	1994	528	147
	1993	381	120
21	1993	474	217
	1992	497	204
22	1992	579	324
	1991	535	349
23	1991	725	506
	1990	625	430
24	1990	744	549
	1989	605	499
25	1989	772	656
	1988	646	609
26	1988	742	809
	1987	590	622
27	1987	682	807
	1986	503	607
28	1986	587	779
	1985	392	592
29	1985	464	722
	1984	333	555
30	1984	406	695
	1983	270	485
31	1983	337	542
	1982	221	392
32	1982	249	461
	1981	166	322
33	1981	177	357
	1980	135	254
34	1980	144	301
	1979	129	206
35	1979	114	240
	1978	87	137
36	1978	83	189
	1977	59	126
37	1977	79	142
	1976	67	110

наставак / continued

Старост Age	Година рођења Year of birth	Пол / Sex	
		женски Females	мушки Males
38	1976	63	130
	1975	49	98
39	1975	54	100
	1974	37	64
40	1974	45	87
	1973	23	62
41	1973	38	67
	1972	31	53
42	1972	30	50
	1971	32	38
43	1971	26	57
	1970	16	37
44	1970	17	40
	1969	21	27
45	1969	23	40
	1968	20	26
46	1968	21	35
	1967	10	25
47	1967	20	37
	1966	12	20
48	1966	19	15
	1965	18	18
49	1965	15	19
	1964	8	15
50	1964	12	21
	1963	3	19
51	1963	7	15
	1962	6	12
52	1962	8	15
	1961	8	15
53	1961	7	15
	1960	11	12
54	1960	10	8
	1959	4	9
55	1959	7	12
	1958	3	6
56	1958	4	8
	1957	3	12
57	1957	2	5
	1956	6	4
58	1956	4	11
	1955	1	6
59	1955	5	1
	1954	2	3
60	1954 и раније /and earlier	37	57
непознато / Unknown		7	15
<b>Укупно / Total</b>		<b>16.966</b>	<b>16.706</b>

#### 40. Просјечна старост неvjесте-младожење при закључењу првог брака

*Average age of bride-groom at the time getting first married*

	Први бракови / First marriages	
	Неvjеста / Bride	Младожења / Groom
1996.	24,2	27,7
1997.	24,3	28,0
1998.	24,3	27,9
1999.	24,3	27,8
2000.	24,2	27,8
2001.	24,2	27,8
2002.	24,3	27,8
2003.	24,6	28,1
2004.	24,5	28,0
2005.	24,6	28,1
2006.	24,9	28,3
2007.	24,9	28,3
2008.	24,9	28,3
2009.	24,8	28,3
2010.	25,7	28,9
2011.	25,9	29,1
2012.	26,1	29,3
2013.	26,4	29,6
2014.	26,4	29,6

**Графикон 17:**

*Graph 17:*

#### Просјечна старост-први брак

*Average age-first marriage*

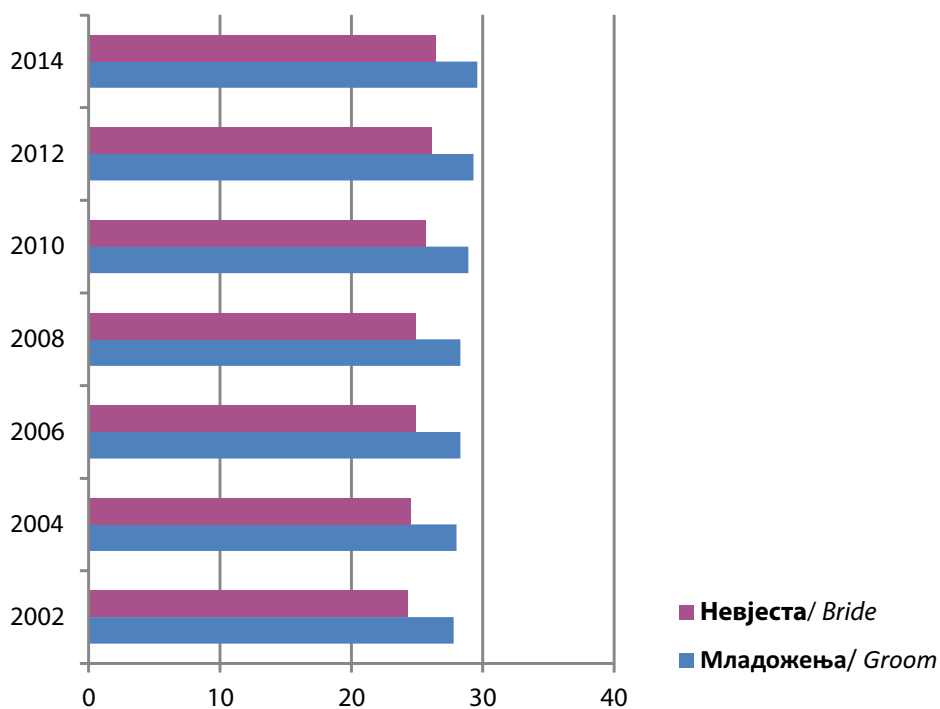

**41. Склопљени бракови по мјесецима и данима у 2014. години**
*Marriages by month and day in 2014*

ДАН DAY	МЈЕСЕЦ / MONTH												УКУПНО TOTAL
	M1	M2	M3	M4	M5	M6	M7	M8	M9	M10	M11	M12	
D1	2	49	108	15	15	23	22	114	36	34	121	16	555
D2	1		25	24	22	31	29	247	21	35	31	13	479
D3	47	17	35	26	193	11	39	58	16	57	24	34	557
D4	42	17	14	48	20	25	36	69	51	112	7	28	469
D5	4	28	44	73	41	46	60	27	73	35	20	62	513
D6	28	36	45	7	20	62	14	62	193	31	49	63	610
D7	7	48	52	22	30	231	25	75	35	15	56	4	600
D8	50	67	56	6	53	27	12	150	34	68	143	30	696
D9	26	5	3	27	50	45	18	315	29	49	22	11	600
D10	50	26	17	53	208	18	36	65	43	91	34	26	667
D11	86	13	14	51	19	47	50	38	31	205	35	40	629
D12	5	30	32	94	27	49	123	48	77	26	45	52	608
D13	11	28	15	2	10	56	30	61	153	30	30	50	476
D14	12	86	40	34	38	295	24	59	38	22	58	12	718
D15	36	95	87	28	34	24	16	115	31	43	150	37	696
D16	27		1	36	46	41	38	266	25	41	29	13	563
D17	42	24	19	52	155	21	46	23	27	77	36	45	567
D18	52	16	15	32	14	42	50	58	42	232	33	50	636
D19	4	25	29	138	19	42	139	33	63	31	27	69	619
D20	30	55	35	34	15	103	29	52	223	33	56	93	758
D21	17	51	47	33	39	253	31	48	37	12	67	14	649
D22	20	79	86	38	38	11	22	91	25	40	156	44	650
D23	33	6	6	43	51	33	49	196	23	22	39	46	547
D24	38	29	18	62	205	26	38	27	23	68	34	65	633
D25	73	15	11	94	23	34	76	44	43	207	23	44	687
D26	5	21	32	199	26	50	139	26	60	24	36	116	734
D27	24	35	23	36	4	66	37	34	130	27	40	222	678
D28	13	50	40	35	23	66	15	55	49	14	54	20	434
D29	25		53	25	46	4	21	68	29	30	91	113	505
D30	29		1	63	73	17	78	241	21	42	20	52	637
D31	40		13		209		59	43		63		46	473
<b>УКУПНО TOTAL</b>	<b>879</b>	<b>951</b>	<b>1.016</b>	<b>1.430</b>	<b>1.766</b>	<b>1.799</b>	<b>1.401</b>	<b>2.808</b>	<b>1.681</b>	<b>1.816</b>	<b>1.566</b>	<b>1.530</b>	<b>18.643</b>



#### 42. Разведени бракови према старости жене

*Divorces by wife's age*

СТАРОСТ ЖЕНЕ										
<i>Wife's age</i>										
	Укупно <i>Total</i>	испод 15 <i>Under 15</i>	15-19	20-24	25-29	30-34	35-39	40-49	50 и више <i>50 and more</i>	непознато <i>Unknown</i>
1997.	1.835	0	36	217	348	360	310	358	134	72
1998.	1.964	0	25	242	354	386	326	402	179	50
1999.	1.995	0	28	250	343	381	340	415	185	53
2000.	1.929	0	24	245	357	321	312	445	211	14
2001.	2.126	0	26	280	397	372	309	483	245	14
2002.	2.311	0	31	319	442	377	341	507	290	4
2003.	1.918	0	32	280	361	325	307	381	229	3
2004.	1.523	0	20	244	308	262	222	300	165	2
2005.	1.763	0	19	237	376	277	232	381	241	0
2006.	1.659	0	23	235	298	280	217	371	235	0
2007.	1.826	0	20	245	361	331	217	379	273	0
2008.	1.369	0	18	196	271	230	192	286	176	0
2009.	1.402	0	19	191	277	231	207	298	179	0
2010.	1.676	0	27	215	331	294	247	339	222	1
2011.	2.309	0	20	304	460	450	342	444	284	5
2012.	2.294	0	12	273	418	461	332	512	284	2
2013.	2.609	0	18	284	452	506	454	554	338	3
2014.	2.686	0	18	235	480	535	454	578	377	9

#### 43. Разведени бракови према старости мужа

*Divorces by husband's age*

СТАРОСТ МУЖА										
<i>Husband's age</i>										
	Укупно <i>Total</i>	испод 15 <i>Under 15</i>	15-19	20-24	25-29	30-34	35-39	40-49	50 и више <i>50 and more</i>	непознато <i>Unknown</i>
1997.	1.835	0	4	96	264	378	342	472	216	63
1998.	1.964	0	3	94	285	375	368	515	289	35
1999.	1.995	0	4	109	275	386	363	544	280	34
2000.	1.929	0	4	115	264	355	364	488	325	14
2001.	2.126	0	5	111	314	396	379	543	365	13
2002.	2.311	0	1	119	376	413	390	610	395	7
2003.	1.918	0	3	112	338	337	311	507	307	3
2004.	1.523	0	1	93	254	292	290	367	225	1
2005.	1.763	0	1	111	265	303	310	435	338	0
2006.	1.659	0	4	92	246	285	259	438	335	0
2007.	1.826	0	5	97	283	316	316	442	366	1
2008.	1.369	0	0	79	234	263	218	321	254	0
2009.	1.402	0	0	68	225	267	231	351	260	0
2010.	1.676	0	1	99	245	312	281	396	341	1
2011.	2.309	0	2	124	313	428	448	556	435	3
2012.	2.294	0	2	92	290	440	374	635	456	5
2013.	2.609	0	1	105	354	450	456	738	504	1
2014.	2.686	0	1	90	309	498	473	737	575	3

Графикон 18:  
Graph 18:

Разведени бракови према старости жене и мужа у 2014. години  
Divorces by age wife and husband in 2014

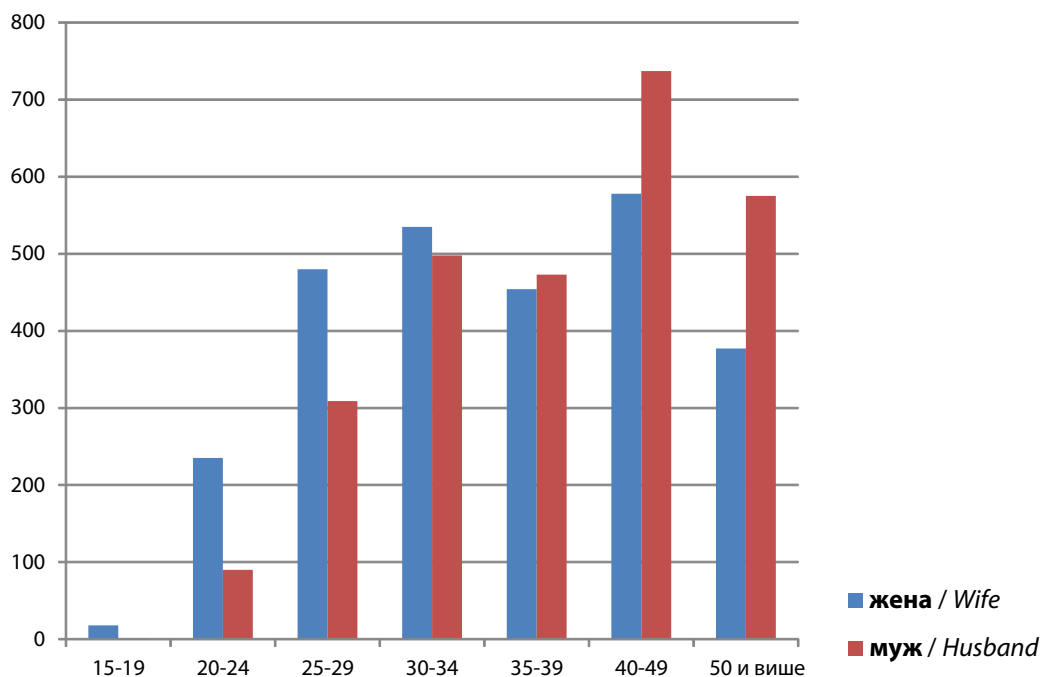

44. Разведени бракови према трајању брака и броју издржаване дјеце  
Divorces by duration of marriage and number of supported children

	Укупно Total	Трајање брака Duration of marriage					Број издржаване дјеце Number of supported children			
		испод 1 године Under 1 year	1-2	3-4	5 и више 5 and more	непознато Unknown	без дјеце Without children	1	2 и више 2 and more	непознато Unknown
1997.	1.835	34	215	161	1.352	73	732	597	430	76
1998.	1.964	22	245	191	1.432	74	811	646	506	1
1999.	1.995	4	259	215	1.450	67	814	625	554	2
2000.	1.929	84	259	223	1.363	0	820	594	514	1
2001.	2.126	93	288	284	1.461	0	972	602	550	2
2002.	2.272	127	336	277	1.532	0	1.083	647	542	0
2003.	1.918	115	285	268	1.250	0	931	513	466	8
2004.	1.523	80	248	256	939	0	768	412	342	1
2005.	1.763	83	293	251	1.134	2	966	436	348	18
2006.	1.659	79	272	230	987	91	939	348	277	95
2007.	1.826	86	295	261	1.089	95	942	435	348	101
2008.	1.369	78	229	205	857	0	786	339	228	16
2009.	1.402	83	249	184	886	0	585	329	362	126
2010.	1.676	92	261	263	1.060	0	671	385	466	154
2011.	2.309	95	379	339	1.496	0	1.107	653	448	101
2012.	2.294	78	301	325	1.590	0	1.080	739	475	0
2013.	2.609	107	334	307	1.861	0	1.150	736	560	163
2014.	2.686	111	319	323	1.933	0	1.188	742	536	220

Графикон 19:  
Graph 19:

Разведени бракови према трајању брака  
Divorced by duration of marriage

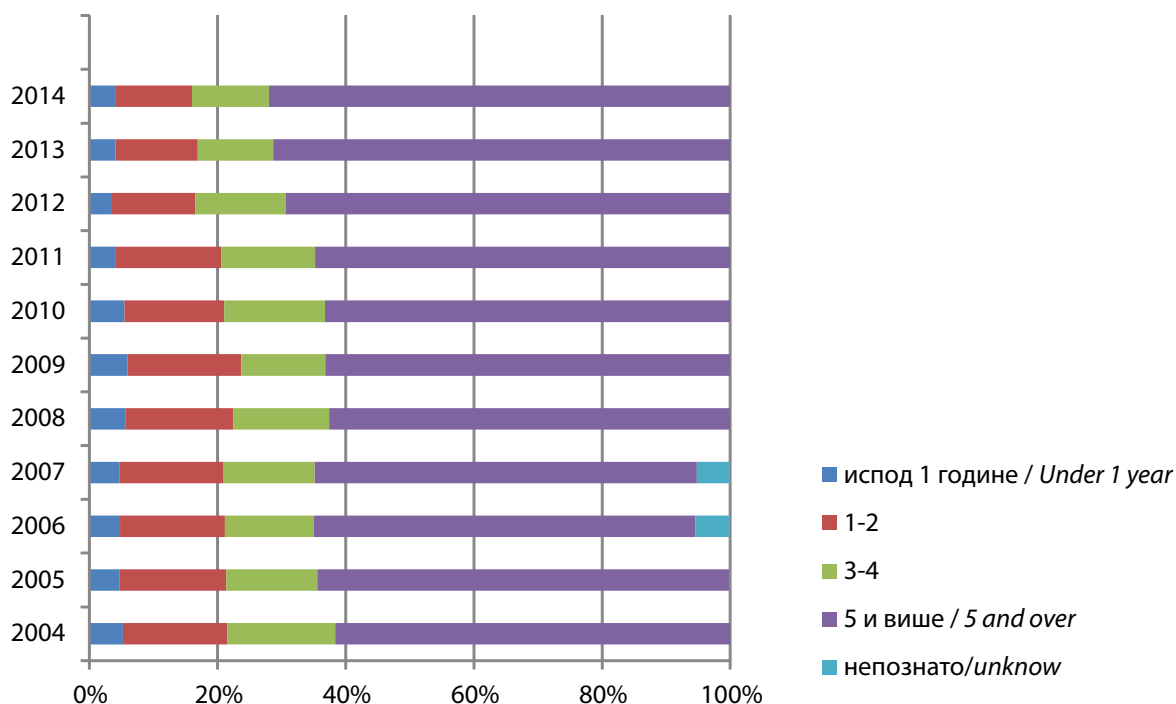

45. Разведени бракови према групама старости мужа и жене у 2014. години  
Divorces by age group of husband and wife in 2014

СТАРОСТ МУЖА AGE OF HUSBAND (YEARS)	СТАРОСТ ЖЕНЕ / AGE OF WIFE (YEARS)															
	испод 15 Under 15	15-19	20-24	25-29	30-34	35-39	40-44	45-49	50-54	55-59	60-64	65-69	70-74	75 и више 75 and more	Непознато Unknown	Укупно Total
<b>испод 15/Under 15</b>	0	0	0	0	0	0	0	0	0	0	0	0	0	0	0	<b>0</b>
15-19	0	0	1	0	0	0	0	0	0	0	0	0	0	0	0	<b>1</b>
20-24	0	11	56	21	1	1	0	0	0	0	0	0	0	0	<b>90</b>	
25-29	0	6	113	140	40	6	1	1	0	0	0	0	0	2	<b>309</b>	
30-34	0	0	44	223	194	29	6	1	0	0	1	0	0	0	<b>498</b>	
35-39	0	1	16	70	204	146	27	5	2	0	0	1	0	1	<b>473</b>	
40-44	0	0	5	14	63	188	117	29	6	2	0	0	0	0	<b>424</b>	
45-49	0	0	0	8	18	63	117	85	16	4	2	0	0	0	<b>313</b>	
50-54	0	0	0	2	9	15	44	85	62	14	3	0	0	3	<b>237</b>	
55-59	0	0	0	1	1	4	17	28	50	38	11	0	0	1	<b>151</b>	
60-64	0	0	0	1	3	2	5	6	23	28	26	2	0	0	<b>96</b>	
65-69	0	0	0	0	0	0	0	0	7	8	19	7	1	0	<b>42</b>	
70-74	0	0	0	0	1	0	1	1	3	2	10	2	3	0	<b>23</b>	
75 и више /75 and more	0	0	0	0	0	0	0	2	3	6	3	7	1	4	<b>26</b>	
Непознато/Unknown	0	0	0	0	1	0	0	0	0	0	0	0	0	2	<b>3</b>	
<b>Укупно/Total</b>	<b>0</b>	<b>18</b>	<b>235</b>	<b>480</b>	<b>535</b>	<b>454</b>	<b>335</b>	<b>243</b>	<b>172</b>	<b>102</b>	<b>75</b>	<b>18</b>	<b>6</b>	<b>4</b>	<b>2.686</b>	

**46. Унутрашње миграције у Босни и Херцеговини**  
*Internal migration in Bosnia and Herzegovina*

Досељени / одсељени <i>Immigrants / Emigrants</i>		Старосне групе / Age groups																		
		Укупно <i>Total</i>	0-4	5-9	10-14	15-19	20-24	25-29	30-34	35-39	40-44	45-49	50-54	55-59	60-64	65-69	70-74	75-79	80-84	85+
<b>2008.</b>	Укупно / Total	41.367	631	622	624	2.843	6.449	6.845	4.518	3.154	2.787	2.733	2.608	2.327	1.518	1.404	1.169	726	304	105
	мушки / Males	18.704	324	336	328	1.071	1.928	2.530	2.169	1.667	1.538	1.529	1.420	1.276	793	708	592	334	129	32
	женски / Females	22.663	307	286	296	1.772	4.521	4.315	2.349	1.487	1.249	1.204	1.188	1.051	725	696	577	392	175	73
<b>2009.</b>	Укупно / Total	33.363	535	592	683	2.510	5.377	5.707	3.601	2.426	2.068	1.961	1.897	1.851	1.251	991	892	634	290	97
	мушки / Males	14.701	291	322	334	919	1.493	2.064	1.639	1.281	1.168	1.090	1.011	1.032	672	511	426	295	118	35
	женски / Females	18.662	244	270	349	1.591	3.884	3.643	1.962	1.145	900	871	886	819	579	480	466	339	172	62
<b>2010.</b>	Укупно / Total	35.603	693	922	752	2.605	5.424	6.264	3.990	2.518	2.071	2.051	2.142	1.859	1.383	934	893	629	368	105
	мушки / Males	15.805	364	461	387	1.003	1.609	2.184	1.809	1.281	1.133	1.142	1.204	1.087	750	484	450	271	149	37
	женски / Females	19.798	329	461	365	1.602	3.815	4.080	2.181	1.237	938	909	938	772	633	450	443	358	219	68
<b>2011.</b>	Укупно / Total	32.401	764	825	670	2.350	5.132	5.933	3.611	2.315	1.809	1.693	1.687	1.613	1.295	778	867	581	349	129
	мушки / Males	13.857	399	440	344	913	1.439	1.972	1.612	1.124	978	895	933	850	701	423	403	256	140	35
	женски / Females	18.544	365	385	326	1.437	3.693	3.961	1.999	1.191	831	798	754	763	594	355	464	325	209	94
<b>2012.</b>	Укупно / Total	40.305	781	841	668	2.579	5.712	6.400	4.305	3.162	2.577	2.552	2.525	2.542	1.981	1.262	1.083	743	429	163
	мушки / Males	18.479	374	450	337	1.101	1.901	2.352	1.973	1.677	1.392	1.395	1.348	1.348	1.043	674	542	325	185	62
	женски / Females	21.826	407	391	331	1.478	3.811	4.048	2.332	1.485	1.185	1.157	1.177	1.194	938	588	541	418	244	101
<b>2013.</b>	Укупно / Total	33.644	791	974	615	2.415	4.474	5.492	3.869	2.752	1.899	1.846	1.890	1.978	1.767	1.074	748	593	330	137
	мушки / Males	14.511	430	493	310	914	1.194	1.853	1.692	1.366	973	1.014	1.002	1.032	898	543	367	271	114	45
	женски / Females	19.133	361	481	305	1.501	3.280	3.639	2.177	1.386	926	832	888	946	869	531	381	322	216	92
<b>2014.</b>	Укупно / Total	33.851	787	1.032	636	2.565	4.115	5.311	3.975	2.900	2.175	1.877	1.989	2.016	1.788	1.114	529	580	305	157
	мушки / Males	14.604	399	538	318	1.003	1.154	1.730	1.730	1.472	1.109	970	1.055	1.014	898	549	236	270	101	58
	женски / Females	19.247	388	494	318	1.562	2.961	3.581	2.245	1.428	1.066	907	934	1.002	890	565	293	310	204	99